



F.T.A. PYMES SANTANDER 6

FRANCISCO FORTES CLAVERO

ANALISTA

SANTANDER DE TITULIZACION, S.G.F.T, S.A.

CIUDAD GRUPO SANTANDER

28660 BOADILLA DEL MONTE

ffortes@gruposantander.com

Tel: 912893290



DENOMINACION DEL FONDO:

F.T.A. PYMES SANTANDER 6

INFORMACIÓN

CORRESPONDIENTE AL:

TRIMESTRE/SEMESTRE:

19/10/2015 - 18/01/2016

AÑO:

2016

Personas que asumen la responsabilidad de esta información y cargos que ocupan:	Firma:

I. DATOS GENERALES SOBRE EL FONDO

Fecha de Constitución del Fondo	FJÁ [çã\ à\^ÁGEFH	Agencia de pago de Bonos	ÓCEPÓUÁUCEVCEPÓÜ	
Fecha de Desembolso BT's	GGÁ [çã\ à\^ÁGEFH	Negociación Mercado	ÓEPE	
Fecha Final Amortización	HFÁãã\ à\^ÁGEÍ G	Agencias de calificación	ÚVCEPÓCEÚÓÁBÁUUUÚÚ ÓÓÚÚ	
Sociedad Gestora	ÚCEPÓCEPÓÜÓÓÁVQWSZCÓQVPEÚÓEÉBÁÚEÉ	Calificación	Inicial	Actual
Originador Derechos Crédito	ÓCEPÓUÁUCEVCEPÓÜ	BONOS SERIE A	ÓÉÁÇ-EDÉÁÇ-D	ÓÉÁÇ-EDÉÁÇ-D
		BONOS SERIE B	ÓÉÁÇ-EDÁÇ, DÁÇ-D	ÓÉÁÇ-EDÓÁÇ, DÁÇ-D
		BONOS SERIE C	ÓÓÁÇ-EDÁÇ-D	ÓÓÁÇ-EDÁÇ-D

II. VALORES EMITIDOS POR EL FONDO: BONOS DE TITULIZACION

SERIES PRELACIÓN CÓDIGO ISIN	Nº BONOS	NOMINAL EN CIRCULACIÓN			
			Inicial	Actual	%Act/In
BONOS SERIE A ES0314698004	2.346	Nominal Unitario	100.000,00	26.575,27	
		Nominal Total	234.600.000,00	62.345.583,42	26,58 %
BONOS SERIE B ES0314698012	1.054	Nominal Unitario	100.000,00	100.000,00	
		Nominal Total	105.400.000,00	105.400.000,00	100,00 %
BONOS SERIE C ES0314698020	680	Nominal Unitario	100.000,00	100.000,00	
		Nominal Total	68.000.000,00	68.000.000,00	100,00 %

AMORTIZACION E INTERESES BONOS					
Actual			Próximo		
Fecha Amortización Periodo Actual 18 enero 2016			Fecha Próximo Cupón 18 abril 2016		
	Amortización de los Bonos	Intereses Brutos Bonos	Tipo de Interés	Importe Bruto Próximo Cupón	Importe Neto Próximo Cupón
BONOS SERIE A	5.881,48 €	118,80 €	1,3570 %	91,16 €	73,84 €
BONOS SERIE B	0,00 €	391,30 €	1,4570 %	368,30 €	298,32 €
BONOS SERIE C	0,00 €	0,00 €	0,3570 %	90,24 €	73,09 €
Amortización devengada no pagada	0,00 €				
Amortización Calendario	NO				

III. ACTIVOS ADQUIRIDOS POR EL FONDO: DERECHOS DE CRÉDITO

DERECHOS DE CRÉDITO	A LA EMISIÓN	SITUACIÓN ACTUAL
Número de Derechos de Crédito	4.239	3.180
Saldo Pendiente de Amortizar Derechos	340.000.023,76	167.745.580,37
Importes Unitarios Derechos Vivos	340.000.023,76 0,00 €	52.750,18
Tipos de Interés	5,49 %	4,53 %

TASAS DE AMORTIZACIÓN ANTICIPADA	SITUACIÓN ACTUAL
Tasa mensual actual anualizada:	16,70 %
Tasa últimos 12 meses anualizada:	17,11 %
Tasa anualizada desde Constitución del Fondo	17,56 %

MOROSIDAD ACTUAL	Hasta 1 mes	De 1 a 6 meses	Mayor de 6 meses
Deuda Vencida(Principal+Intereses)	96.222,09	392.269,49	24.967,64
Deuda Pendiente de vencimiento	0,00	0,00	167.350.830,00
Deuda Total	96.222,09	392.269,49	167.375.797,64

F.T.A. PYMES SANTANDER 6

INFORME TRIMESTRAL BONOS DE TITULIZACIÓN

18-ene-16

BONOS TITULIZACIÓN DE ACTIVOS. PRINCIPAL	
Saldo anterior	249.543.535,50 €
Amortizaciones	13.797.952,08 €
Saldo actual	235.745.583,42 €
% sobre saldo inicial	57,78%
Amortización devengada no pagada	0,00 €

DATOS	
Fecha de determinación	11/01/2016
Fecha de Pago de Cupón Actual	18/01/2016
Fecha de Pago de Cupón Anterior	18/10/2015
Número de días	92
Tipo de referencia (%)	-0,143%
Próxima Fecha de Pago	18/04/2016

BONOS DE TITULIZACIÓN DE ACTIVOS. INTERESES	
Intereses pagados Serie A	278.704,80 €
Intereses pagados Serie B	412.430,20 €
Intereses pagados Serie C *	0,00 €
Intereses devengados no pagados	0,00 €

VIDA RESIDUAL (AÑOS)		
	INICIAL	18-ene-16
BONOS SERIE A	2,43	0,69
BONOS SERIE B	6,64	2,7
BONOS SERIE C	8,16	3,75

* En cumplimiento de lo establecido en el folleto informativo con respecto al artículo 405 del Reglamento (UE) nº 575/2013, Santander mantiene el compromiso de retener en este fondo de titulización, de manera constante, un interés económico neto significativo en los términos requeridos al efecto por el Banco de España.

F.T.A. PYMES SANTANDER 6

INFORME TRIMESTRAL DERECHOS DE CREDITO

18-ene-16

DERECHOS DE CRÉDITO. PRINCIPAL	HIPOTECARIOS	
Saldo anterior	181.543.545,58 €	69.982.726,81 €
Amortizaciones	13.797.965,21 €	2.581.522,38 €
Saldo actual	167.745.580,37 €	67.401.204,43 €
Número de derechos de crédito	3.180	258
LTV	N/A	88,06%

DERECHOS DE CRÉDITO. INTERESES	
Intereses cobrados en el trimestre	1.984.636,97 €
Intereses devengados en el trimestre	2.036.187,57 €

DERECHOS DE CRÉDITO EN MOROSIDAD					
	HASTA 30 DÍAS	30 A 60 DÍAS	60 A 90 DÍAS	90 A 180 DÍAS	MAS 180 DIAS
Principal	69.830,01 €	91.175,14 €	43.399,27 €	172.845,99 €	17.499,96 €
Intereses	26.392,08 €	24.424,40 €	17.246,64 €	43.178,05 €	7.467,68 €
Saldo de los derechos de crédito	8.627.731,64 €	3.207.395,27 €	1.496.632,20 €	2.777.458,88 €	3.521.299,17 €
Número de derechos de crédito	189	54	37	51	60
% sobre saldo de los derechos de crédito	5,14%	1,91%	0,89%	1,66%	2,10%

PRÉSTAMOS EN WRITE OFF	
Write Off acumulado Fecha Pago anterior	7.201.485,87 €
Write Off trimestre	-508.939,94 €
Write Off acumulados actuales	6.692.545,93 €

F.T.A. PYMES SANTANDER 6**INFORME TRIMESTRAL DERECHOS DE CREDITO****18-ene-16**

CONTENCIOSOS / JUDICIALES	
Saldo anterior	4.356.669,36 €
Diferencia	-701.252,83 €
Saldo actual	3.655.416,53 €
Número derechos de crédito contenciosos	70

ADJUDICADOS	
Saldo anterior	46.418,56 €
Diferencia	1.360,13 €
Saldo actual	47.778,69 €
Número derechos de crédito adjudicados	1

PERDIDAS NETAS	
Saldo anterior	1.833.346,51 €
Diferencia	2.218.563,88 €
Saldo actual	4.051.910,39 €

F.T.A. PYMES SANTANDER 6

ESTADO DE ORIGEN Y APLICACIÓN DE FONDOS Y CUENTA DE TESORERÍA

18-ene-16

ORIGEN	14.561.098,58 €
PRINCIPAL COBRADO	
Amortización derechos de crédito	11.787.034,39 €
INTERESES COBRADOS	
Intereses de derechos de crédito	1.984.636,97 €
Intereses de reinversión	0,00 €
CONTENCIOSOS / JUDICIALES	293.708,29 €
OTROS	0,00
FONDO DE RESERVA	497.202,66 €
ADJUDICADOS	-1.483,73 €
RETENCIÓN A CUENTA DEL IRPF	0,00 €

APLICACIÓN	14.561.098,58 €
GASTOS ORDINARIOS	54.511,50 €
COMISION GESTORA	17.500,00 €
INTERESES BONOS SERIE A	278.704,80 €
INTERESES BONOS SERIE B	412.430,20 €
AMORTIZACION BONOS SERIE A	13.797.952,08 €
AMORTIZACION BONOS SERIE B	0,00 €
INTERESES BONOS SERIE C	0,00 €
AMORTIZACION BONOS SERIE C	0,00 €
INTERESES PTO SUBORDINADO	0,00 €
AMORTIZACION PTO SUBORDINADO	0,00 €
COMISION DE ADMINISTRACION	0,00 €
INTERESES EXTRAORDINARIOS SERIE C	0,00 €
EXCESO REDONDEO	0,00 €

ESTADO CUENTA DE TESORERÍA	63.939.574,99 €
FONDO DE RESERVA	
Saldo anterior	64.436.769,99 €
Utilizado en el período	497.202,66 €
Saldo actual	63.939.567,33 €
RETENCIÓN A CUENTA DEL IRPF	7,66 €
GASTOS EMISIÓN RETENIDOS	0,00 €
OTROS	0,00 €

F.T.A. PYMES SANTANDER 6

MEJORA CREDITICIA Y PRÉSTAMO SUBORDINADO

18-ene-16

MEJORA DE CRÉDITO		
CONCEPTOS	INICIAL	18-ene-16
EMISIÓN SUBORDINADA	42,50%	73,55%
FONDO DE RESERVA	68.000.000,00 € 20%	63.939.567,33 € 38,12%

PRÉSTAMOS SUBORDINADOS		
CONCEPTOS	INICIAL	18-ene-16
PRESTAMO SUBORDINADO		
Saldo vivo	650.000,00 €	264.513,51 €
Tipo de interés	0,928%	0,507%

F.T.A. PYMES SANTANDER 6

INFORMACIÓN RELATIVA A LOS TRIGGERS

18-ene-16

TRIGGERS FONDO DE RESERVA

1. SI 1.a) ES MAYOR QUE 2.a) NO SE AMORTIZA EL FONDO DE RESERVA	
1.a) SALDO DERECHOS EN MOROSIDAD > 90 DÍAS	6.298.758,05 €
2.a) 1 % SALDO DERECHOS DE CRÉDITO ACTUAL	1.677.455,80 €

EL NIVEL REQUERIDO DEL FONDO DE RESERVA NO SE PUEDE REDUCIR

SALDO VIVO ACUMULADO DE PRESTAMOS FALLIDOS

11.019.991,94 €

TRIGGERS DIFERIMIENTO DE INTERESES CLASE B

DIFERIMIENTO DE INTS CLASE B (6º LUGAR) SI SALDO VIVO ACUMULADO DE PRESTAMOS FALLIDOS >17.000.000 EUR	NO
---	----

F.T.A. PYMES SANTANDER 6

DEFINICIONES

18-ene-16

FECHA DE DETERMINACIÓN Será la fecha en que la Sociedad Gestora, en nombre del Fondo, realizará los cálculos necesarios para distribuir los fondos disponibles existentes a dicha fecha, de acuerdo con el orden de prelación de pagos descrito en el Folleto Informativo.
Todos los datos de los Activos Titulizados (Saldo Vivo DC's, tablas de morosidad, propiedades transitorias, datos estadísticos, etc.) están referidos a dicha fecha.

WRITE OFF Préstamos con cuotas pendientes con antigüedad igual o superior a 12 ó 18 meses (según Folleto Informativo).

PÉRDIDAS DE LA CARTERA Aquellos préstamos cuya deuda el Cedente considera que no va a recuperar (neto de recuperaciones).

PRÉSTAMOS FALLIDOS Aquellos préstamos cuya deuda el Cedente considera que no va a recuperar, o aquellos préstamos que tienen cuotas pendientes con antigüedad.

SALDO VIVO ACUMULADO DE PRÉSTAMOS FALLIDOS Saldo vivo acumulado de los Derechos de Crédito derivados de Préstamos Fallidos, sin tener en cuenta los importes recobrados.

ADJUDICADOS Bienes en el activo del Fondo como consecuencia de un proceso judicial o extrajudicial.

CONTENCIOSO / JUDICIAL Préstamos sobre los que el Cedente va a iniciar acciones judiciales. Esta cantidad está incluida en el cuadro de morosidad.

**FONDO DE TITULIZACIÓN DE ACTIVOS
PYMES SANTANDER 6**

Fecha: 18 de enero de 2.016

INFORME HISTÓRICO DE MOROSIDAD

MOROSIDAD HISTORICA					
	10/01/2015	10/04/2015	10/07/2015	11/10/2015	11/01/2016
DE 15 A 30 DIAS	1,005%	1,071%	1,288%	5,059%	5,143%
DE 30 A 60 DIAS	2,003%	2,037%	1,061%	1,092%	1,912%
DE 60 A 90 DIAS	1,208%	1,320%	1,378%	1,491%	0,892%
DE 90 A 180 DIAS	2,701%	1,199%	1,268%	1,237%	1,656%
MAS DE 180 DIAS	1,679%	3,400%	3,396%	2,064%	2,099%

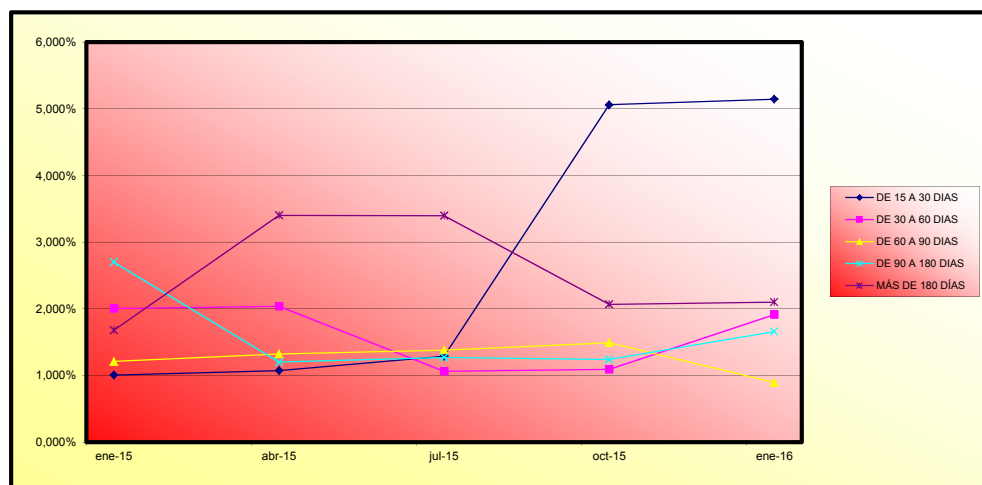

**FONDO DE TITULIZACION DE ACTIVOS
PYMES SANTANDER 6**

Fecha: 18 de enero de 2.016

CARACTERISTICAS DEL COLATERAL

SECTOR	SALDO VIVO	% SALDO VIVO
AGRICULTURA, GANADERIA, CAZA Y SERVICIOS RELACIONADOS CON LAS	10.840.793,71	6,46%
SILVICULTURA Y EXPLOTACION FORESTAL	140.715,61	0,08%
PESCA Y ACUICULTURA	2.098.796,01	1,25%
OTRAS INDUSTRIAS EXTRACTIVAS	95.385,27	0,06%
INDUSTRIA DE LA ALIMENTACION	6.340.839,76	3,78%
FABRICACION DE BEBIDAS	1.235.557,56	0,74%
INDUSTRIA TEXTIL	55.071,46	0,03%
CONFECCION DE PRENDAS DE VESTIR	122.943,26	0,07%
INDUSTRIA DEL CUERO Y DEL CALZADO	311.532,33	0,19%
INDUSTRIA DE LA MADERA Y DEL CORCHO, EXCEPTO MUEBLES; CESTERI	513.195,19	0,31%
INDUSTRIA DEL PAPEL	5.225.037,40	3,11%
ARTES GRAFICAS Y REPRODUCCION DE SOPORTES GRABADOS	510.047,56	0,30%
COQUERIAS Y REFINO DE PETROLEO	-	0,00%
INDUSTRIA QUIMICA	3.968.511,24	2,37%
FABRICACION DE PRODUCTOS FARMACEUTICOS	13.291,18	0,01%
FABRICACION DE PRODUCTOS DE CAUCHO Y PLASTICOS	262.900,90	0,16%
FABRICACION DE OTROS PRODUCTOS MINERALES NO METALICOS	332.561,47	0,20%
METALURGIA; FABRICACION DE PRODUCTOS DE HIERRO, ACERO Y FERRO	2.007.313,98	1,20%
FABRICACION DE PRODUCTOS METALICOS, EXCEPTO MAQUINARIA Y EQUI	2.007.408,44	1,20%
FABRICACION DE PRODUCTOS INFORMATICOS, ELECTRONICOS Y OPTICOS	67.285,10	0,04%
FABRICACION DE MATERIAL Y EQUIPO ELECTRICO	232.342,69	0,14%
FABRICACION DE MAQUINARIA Y EQUIPO N.C.O.P.	2.239.742,72	1,34%
FABRICACION DE VEHICULOS DE MOTOR, REMOLQUES Y SEMIRREMOLQUE	1.165.248,19	0,69%
FABRICACION DE OTRO MATERIAL DE TRANSPORTE	8.088,41	0,00%
FABRICACION DE MUEBLES	908.091,56	0,54%
OTRAS INDUSTRIAS MANUFACTURERAS	210.088,84	0,13%
REPARACION E INSTALACION DE MAQUINARIA Y EQUIPO	149.606,51	0,09%
SUMINISTRO DE ENERGIA ELECTRICA, GAS, VAPOR Y AIRE ACONDICION	1.696.086,24	1,01%
CAPTACION, DEPURACION Y DISTRIBUCION DE AGUA	2.038.626,81	1,22%
RECOGIDA, TRATAMIENTO Y ELIMINACION DE RESIDUOS; VALORIZACION	659.482,27	0,39%
ACTIVIDADES DE DESCONTAMINACION Y OTROS SERVICIOS DE GESTION	2.957,85	0,00%
CONSTRUCCION DE EDIFICIOS	3.339.808,22	1,99%
INGENIERIA CIVIL	452.228,13	0,27%
ACTIVIDADES DE CONSTRUCCION ESPECIALIZADA	2.901.522,07	1,73%
VENTA Y REPARACION DE VEHICULOS DE MOTOR Y MOTOCICLETAS	3.116.481,06	1,86%
COMERCIO AL POR MAYOR E INTERMEDIARIOS DEL COMERCIO, EXCEPTO	14.201.344,95	8,47%
COMERCIO AL POR MENOR, EXCEPTO DE VEHICULOS DE MOTO	21.695.459,49	12,93%
TRANSPORTE TERRESTRE Y POR TUBERIA	5.815.425,70	3,47%
TRANSPORTE MARITIMO Y POR VIAS NAVEGABLES INTERIOR	668.475,80	0,40%

**FONDO DE TITULIZACION DE ACTIVOS
PYMES SANTANDER 6**

CARACTERÍSTICAS DEL COLATERAL

SECTOR	SALDO VIVO	% SALDO VIVO
TRANSPORTE AEREO	25.941,12	0,02%
ALMACENAMIENTO Y ACTIVIDADES ANEXAS AL TRANSPORTE	2.241.394,33	1,34%
ACTIVIDADES POSTALES Y DE CORREOS	116.414,47	0,07%
SERVICIOS DE ALOJAMIENTO	1.399.657,07	0,83%
SERVICIOS DE COMIDAS Y BEBIDAS	8.082.425,64	4,82%
EDICION	632.284,89	0,38%
ACTIVIDADES CINEMATOGRAFICAS, DE VIDEO Y DE PROGRAMAS DE TELE	202.923,10	0,12%
ACTIVIDADES DE PROGRAMACION Y EMISION DE RADIO Y TELEVISION	35.848,32	0,02%
TELECOMUNICACIONES	228.382,38	0,14%
PROGRAMACION, CONSULTORIA Y OTRAS ACTIVIDADES RELACIONADAS CO	395.534,82	0,24%
SERVICIOS DE INFORMACION	59.003,23	0,04%
SERVICIOS FINANCIEROS, EXCEPTO SEGUROS Y FONDOS DE PENSIONES	20.323,01	0,01%
ACTIVIDADES AUXILIARES A LOS SERVICIOS FINANCIEROS Y A LOS SE	416.725,01	0,25%
ACTIVIDADES INMOBILIARIAS	10.322.990,70	6,15%
ACTIVIDADES JURIDICAS Y DE CONTABILIDAD	5.015.775,16	2,99%
ACTIVIDADES DE LAS SEDES CENTRALES; ACTIVIDADES DE CONSULTORI	2.549.238,50	1,52%
SERVICIOS TECNICOS DE ARQUITECTURA E INGENIERIA; ENSAYOS Y AN	2.166.600,16	1,29%
INVESTIGACION Y DESARROLLO	189.146,78	0,11%
PUBLICIDAD Y ESTUDIOS DE MERCADO	307.777,39	0,18%
OTRAS ACTIVIDADES PROFESIONALES, CIENTIFICAS Y TECNICAS	2.129.937,25	1,27%
ACTIVIDADES VETERINARIAS	93.891,11	0,06%
ACTIVIDADES DE ALQUILER	609.451,66	0,36%
ACTIVIDADES RELACIONADAS CON EL EMPLEO	-	0,00%
ACTIVIDADES DE AGENCIAS DE VIAJES, OPERADORES TURISTICOS, SER	298.411,39	0,18%
ACTIVIDADES DE SEGURIDAD E INVESTIGACION	109.094,88	0,07%
SERVICIOS A EDIFICIOS Y ACTIVIDADES DE JARDINERIA	101.749,13	0,06%
ACTIVIDADES ADMINISTRATIVAS Y OTRAS ACTIVIDADES AUXILIARES A	975.279,10	0,58%
EDUCACION	2.818.292,07	1,68%
ACTIVIDADES SANITARIAS	7.256.300,76	4,33%
ASISTENCIA EN ESTABLECIMIENTOS RESIDENCIALES	10.088,73	0,01%
ACTIVIDADES DE SERVICIOS SOCIALES SIN ALOJAMIENTO	125.018,34	0,07%
ACTIVIDADES DE CREACION, ARTISTICAS Y ESPECTACULOS	779.956,81	0,46%
ACTIVIDADES DE BIBLIOTECAS, ARCHIVOS, MUSEOS Y OTRAS ACTIVIDA	96.979,95	0,06%
ACTIVIDADES DE JUEGOS DE AZAR Y APUESTAS	2.447.519,17	1,46%
ACTIVIDADES DEPORTIVAS, RECREATIVAS Y DE ENTRETENIMIENTO	2.040.117,77	1,22%
ACTIVIDADES ASOCIATIVAS	426.051,34	0,25%
REPARACION DE ORDENADORES, EFECTOS PERSONALES Y ARTICULOS DE	601.812,67	0,36%
OTROS SERVICIOS PERSONALES	3.315.696,04	1,98%
ACTIVIDADES DE LOS HOGARES COMO EMPLEADORES DE PERSONAL DOME	11.249,88	0,01%
TOTAL	167.745.580,37	100,00%

**FONDO DE TITULIZACIÓN DE ACTIVOS
PYMES SANTANDER 6**

CARACTERÍSTICAS DEL COLATERAL

Fecha: 18 de enero de 2.016

CONCENTRACION POR DEUDOR		
DEUDOR	SALDO VIVO	% SALDO VIVO
1	2.509.340,88	1,50%
2	1.977.572,41	1,18%
3	1.958.333,42	1,17%
4	1.821.429,00	1,09%
5	1.800.322,50	1,07%
6	1.745.262,54	1,04%
7	1.626.020,09	0,97%
8	1.546.425,29	0,92%
9	1.540.062,51	0,92%
10	1.524.182,04	0,91%
11	1.458.333,66	0,87%
12	1.402.061,83	0,84%
13	1.286.772,45	0,77%
14	1.279.861,64	0,76%
15	1.264.508,05	0,75%
16	1.250.000,28	0,75%
17	1.250.000,28	0,75%
18	1.153.305,01	0,69%
19	1.151.569,93	0,69%
20	1.134.167,45	0,68%

**FONDO DE TITULIZACION DE ACTIVOS
PYMES SANTANDER 6**

VALORES DE TASACION SOBRE SALDOS VIVOS

Fecha: 18 de enero de 2.016

ESTADISTICO DE VALORES DE TASACION ACTUALES SOBRE SALDOS VIVOS (en miles)				
	SALDO VIVO	% SALDOS VIVOS	Nº PRESTAMOS	% Nº DE PRESTAMOS
0-9,99	852.007,10 €	1,26%	4	1,55%
10-19,99	2.680.641,29 €	3,98%	4	1,55%
20-29,99	1.956.488,27 €	2,90%	5	1,94%
30-39,99	907.968,28 €	1,35%	3	1,16%
40-49,99	1.320.704,03 €	1,96%	7	2,71%
50-59,99	1.052.766,07 €	1,56%	8	3,10%
60-69,99	4.454.114,68 €	6,61%	30	11,63%
70-79,99	10.792.773,58 €	16,01%	40	15,50%
>80	43.383.741,13 €	64,37%	157	60,85%

FTA PYMES SANTANDER 6

Fecha	Balance teórico	Balance Real	1,60% Vector de Prepago tacp	Tasa Prepago Mensual desde Inicio	Tasa Prepago Anualizada desde Inicio	Tasa Prepago Mensual	Tasa Prepago Mensual Anualizada	Principal disponible para la amortización
nov-13	340.000.000,00		100,00%	100,00%	15,77%			340.000.000,00
dic-13	337.427.577,59	336.679.847,13	98,40%	99,78%	0,22%	2,63%	0,22%	336.679.847,1
ene-14	334.819.409,80	332.055.596,45	96,83%	99,17%	0,41%	4,85%	0,61%	332.055.596,5
feb-14	332.233.129,33	327.304.929,62	95,29%	98,52%	0,50%	5,80%	0,66%	327.304.929,6
mar-14	329.566.346,61	323.341.399,91	93,77%	98,11%	0,48%	5,56%	0,41%	323.341.399,9
abr-14	326.829.581,32	317.881.040,87	92,27%	97,26%	0,55%	6,45%	0,87%	317.881.040,9
may-14	324.063.465,37	314.297.593,61	90,80%	96,99%	0,51%	5,94%	0,28%	314.297.593,6
jun-14	321.089.319,35	308.149.735,70	89,35%	95,97%	0,59%	6,81%	1,05%	308.149.735,7
jul-14	318.090.163,47	298.774.172,15	87,92%	93,93%	0,78%	8,97%	2,13%	298.774.172,2
ago-14	314.826.148,45	293.267.904,79	86,52%	93,15%	0,79%	9,02%	0,83%	293.267.904,8
sep-14	311.511.951,29	287.995.664,50	85,14%	92,45%	0,78%	8,99%	0,75%	287.995.664,5
oct-14	308.300.640,12	282.801.989,06	83,78%	91,73%	0,78%	8,99%	0,78%	282.801.989,1
nov-14	304.974.956,40	276.905.496,02	82,44%	90,80%	0,80%	9,20%	1,02%	276.905.496,0
dic-14	301.600.857,55	267.048.820,58	81,12%	88,54%	0,93%	10,62%	2,48%	267.048.820,6
ene-15	298.162.588,08	260.098.540,59	79,83%	87,23%	0,97%	11,05%	1,48%	260.098.540,6
feb-15	294.699.794,55	254.690.490,34	78,56%	86,42%	0,97%	11,02%	0,93%	254.690.490,3
mar-15	291.218.280,64	243.712.757,93	77,30%	83,69%	1,11%	12,50%	3,17%	243.712.757,9
abr-15	287.796.723,16	234.420.345,87	76,07%	81,45%	1,20%	13,48%	2,67%	234.420.345,9
may-15	284.295.257,78	224.695.337,10	74,85%	79,04%	1,30%	14,52%	2,97%	224.695.337,1
jun-15	280.718.435,99	218.546.815,42	73,66%	77,85%	1,31%	14,63%	1,50%	218.546.815,4
jul-15	277.054.827,11	205.613.017,23	72,48%	74,21%	1,48%	16,38%	4,67%	205.613.017,2
ago-15	273.364.122,06	193.155.562,48	71,33%	70,66%	1,64%	18,00%	4,79%	193.155.562,5
sep-15	269.684.890,47	188.859.362,17	70,19%	70,03%	1,61%	17,66%	0,89%	188.859.362,2
oct-15	266.092.676,99	181.543.545,58	69,07%	68,23%	1,65%	18,08%	2,58%	181.543.545,6
nov-15	262.410.068,46	177.450.826,28	67,96%	67,62%	1,62%	17,77%	0,88%	177.450.826,3
dic-15	258.683.141,56	172.856.779,60	66,88%	66,82%	1,60%	17,59%	1,19%	172.856.779,6
ene-16	254.886.246,69	167.745.580,37	65,81%	65,81%	1,60%	17,56%	1,51%	167.745.580,4

FTA PYMES SANTANDER 6

17-ene-16

Fecha	Principal disponible para la amortización	SERIE A	SERIE B	SERIE C	0,69		2,70		3,75	
					AMORTIZACION SERIE A 234.600.000,00	VIDA SERIE A	AMORTIZACION SERIE B 105.400.000,00	VIDA SERIE B	AMORTIZACION SERIE C 68.000.000,00	VIDA SERIE C
		234.600.000	105.400.000	68.000.000						
17-feb-14	0,00	234.600.000	105.400.000	68.000.000	0,00	0	0,00	0	0,00	0
17-mar-14	0,00	234.600.000	105.400.000	68.000.000	0,00	0	0,00	0	0,00	0
17-abr-14	22.118.959,13	234.600.000	105.400.000	68.000.000	22.118.959,13	-14.156.133.843	0,00	0	0,00	0
17-may-14	0,00	212.481.041	105.400.000	68.000.000	0,00	0	0,00	0	0,00	0
17-jun-14	0,00	212.481.041	105.400.000	68.000.000	0,00	0	0,00	0	0,00	0
17-jul-14	19.106.868,72	212.481.041	105.400.000	68.000.000	19.106.868,72	-10.489.670.927	0,00	0	0,00	0
17-ago-14	0,00	193.374.172	105.400.000	68.000.000	0,00	0	0,00	0	0,00	0
17-sep-14	0,00	193.374.172	105.400.000	68.000.000	0,00	0	0,00	0	0,00	0
17-oct-14	15.972.183,09	193.374.172	105.400.000	68.000.000	15.972.183,09	-7.299.287.672	0,00	0	0,00	0
17-nov-14	0,00	177.401.989	105.400.000	68.000.000	0,00	0	0,00	0	0,00	0
17-dic-14	0,00	177.401.989	105.400.000	68.000.000	0,00	0	0,00	0	0,00	0
17-ene-15	22.703.448,47	177.401.989	105.400.000	68.000.000	22.703.448,47	-8.286.758.692	0,00	0	0,00	0
17-feb-15	0,00	154.698.541	105.400.000	68.000.000	0,00	0	0,00	0	0,00	0
17-mar-15	0,00	154.698.541	105.400.000	68.000.000	0,00	0	0,00	0	0,00	0
17-abr-15	25.678.194,72	154.698.541	105.400.000	68.000.000	25.678.194,72	-7.061.503.548	0,00	0	0,00	0
17-may-15	0,00	129.020.346	105.400.000	68.000.000	0,00	0	0,00	0	0,00	0
17-jun-15	0,00	129.020.346	105.400.000	68.000.000	0,00	0	0,00	0	0,00	0
17-jul-15	28.807.328,64	129.020.346	105.400.000	68.000.000	28.807.328,64	-5.300.548.470	0,00	0	0,00	0
17-ago-15	0,00	100.213.017	105.400.000	68.000.000	0,00	0	0,00	0	0,00	0
17-sep-15	0,00	100.213.017	105.400.000	68.000.000	0,00	0	0,00	0	0,00	0
17-oct-15	24.069.471,65	100.213.017	105.400.000	68.000.000	24.069.471,65	-2.214.391.392	0,00	0	0,00	0
17-nov-15	0,00	76.143.546	105.400.000	68.000.000	0,00	0	0,00	0	0,00	0
17-dic-15	0,00	76.143.546	105.400.000	68.000.000	0,00	0	0,00	0	0,00	0
17-ene-16	13.797.965,21	76.143.546	105.400.000	68.000.000	13.797.965,21	0	0,00	0	0,00	0
17-feb-16	0,00	62.345.580	105.400.000	68.000.000	0,00	0	0,00	0	0,00	0
17-mar-16	0,00	62.345.580	105.400.000	68.000.000	0,00	0	0,00	0	0,00	0
17-abr-16	14.982.518,39	62.345.580	105.400.000	68.000.000	14.982.518,39	1.363.409.173	0,00	0	0,00	0
17-may-16	0,00	47.363.062	105.400.000	68.000.000	0,00	0	0,00	0	0,00	0

FTA PYMES SANTANDER 6

17-ene-16

Fecha	Principal disponible para la amortización	SERIE A	SERIE B	SERIE C	0,69		2,70		3,75	
					AMORTIZACION SERIE A 234.600.000,00	VIDA SERIE A	AMORTIZACION SERIE B 105.400.000,00	VIDA SERIE B	AMORTIZACION SERIE C 68.000.000,00	VIDA SERIE C
17-jun-16	0,00	47.363.062	105.400.000	68.000.000	0,00	0	0,00	0	0,00	0
17-jul-16	14.091.339,56	47.363.062	105.400.000	68.000.000	14.091.339,56	2.564.623.801	0,00	0	0,00	0
17-ago-16	0,00	33.271.722	105.400.000	68.000.000	0,00	0	0,00	0	0,00	0
17-sep-16	0,00	33.271.722	105.400.000	68.000.000	0,00	0	0,00	0	0,00	0
17-oct-16	13.152.764,78	33.271.722	105.400.000	68.000.000	13.152.764,78	3.603.857.550	0,00	0	0,00	0
17-nov-16	0,00	20.118.958	105.400.000	68.000.000	0,00	0	0,00	0	0,00	0
17-dic-16	0,00	20.118.958	105.400.000	68.000.000	0,00	0	0,00	0	0,00	0
17-ene-17	12.360.162,25	20.118.958	105.400.000	68.000.000	12.360.162,25	4.523.819.382	0,00	0	0,00	0
17-feb-17	0,00	7.758.795	105.400.000	68.000.000	0,00	0	0,00	0	0,00	0
17-mar-17	0,00	7.758.795	105.400.000	68.000.000	0,00	0	0,00	0	0,00	0
17-abr-17	11.525.983,21	7.758.795	105.400.000	68.000.000	7.758.795,39	3.538.010.698	3.767.187,82	1.717.837.644	0,00	0
17-may-17	0,00	0	101.632.812	68.000.000	0,00	0	0,00	0	0,00	0
17-jun-17	0,00	0	101.632.812	68.000.000	0,00	0	0,00	0	0,00	0
17-jul-17	10.823.591,86	0	101.632.812	68.000.000	0,00	0	10.823.591,86	5.920.504.749	0,00	0
17-ago-17	0,00	0	90.809.220	68.000.000	0,00	0	0,00	0	0,00	0
17-sep-17	0,00	0	90.809.220	68.000.000	0,00	0	0,00	0	0,00	0
17-oct-17	10.075.508,56	0	90.809.220	68.000.000	0,00	0	10.075.508,56	6.438.249.972	0,00	0
17-nov-17	0,00	0	80.733.712	68.000.000	0,00	0	0,00	0	0,00	0
17-dic-17	0,00	0	80.733.712	68.000.000	0,00	0	0,00	0	0,00	0
17-ene-18	9.449.240,33	0	80.733.712	68.000.000	0,00	0	9.449.240,33	6.907.394.678	0,00	0
17-feb-18	0,00	0	71.284.471	68.000.000	0,00	0	0,00	0	0,00	0
17-mar-18	0,00	0	71.284.471	68.000.000	0,00	0	0,00	0	0,00	0
17-abr-18	8.781.570,15	0	71.284.471	68.000.000	0,00	0	8.781.570,15	7.209.669.090	0,00	0
17-may-18	0,00	0	62.502.901	68.000.000	0,00	0	0,00	0	0,00	0
17-jun-18	0,00	0	62.502.901	68.000.000	0,00	0	0,00	0	0,00	0
17-jul-18	10.119.793,66	0	62.502.901	68.000.000	0,00	0	10.119.793,66	9.229.251.820	0,00	0
17-ago-18	0,00	0	52.383.108	68.000.000	0,00	0	0,00	0	0,00	0
17-sep-18	0,00	0	52.383.108	68.000.000	0,00	0	0,00	0	0,00	0
17-oct-18	7.177.875,36	0	52.383.108	68.000.000	0,00	0	7.177.875,36	7.206.586.866	0,00	0

FTA PYMES SANTANDER 6

17-ene-16

Fecha	Principal disponible para la amortización	SERIE A	SERIE B	SERIE C	0,69		2,70		3,75	
					AMORTIZACION SERIE A 234.600.000,00	VIDA SERIE A	AMORTIZACION SERIE B 105.400.000,00	VIDA SERIE B	AMORTIZACION SERIE C 68.000.000,00	VIDA SERIE C
17-nov-18	0,00	0	45.205.232	68.000.000	0,00	0	0,00	0	0,00	0
17-dic-18	0,00	0	45.205.232	68.000.000	0,00	0	0,00	0	0,00	0
17-ene-19	5.146.561,49	0	45.205.232	68.000.000	0,00	0	5.146.561,49	5.640.631.388	0,00	0
17-feb-19	0,00	0	40.058.671	68.000.000	0,00	0	0,00	0	0,00	0
17-mar-19	0,00	0	40.058.671	68.000.000	0,00	0	0,00	0	0,00	0
17-abr-19	4.835.070,60	0	40.058.671	68.000.000	0,00	0	4.835.070,60	5.734.393.726	0,00	0
17-may-19	0,00	0	35.223.600	68.000.000	0,00	0	0,00	0	0,00	0
17-jun-19	0,00	0	35.223.600	68.000.000	0,00	0	0,00	0	0,00	0
17-jul-19	4.500.409,78	0	35.223.600	68.000.000	0,00	0	4.500.409,78	5.747.023.286	0,00	0
17-ago-19	0,00	0	30.723.190	68.000.000	0,00	0	0,00	0	0,00	0
17-sep-19	0,00	0	30.723.190	68.000.000	0,00	0	0,00	0	0,00	0
17-oct-19	30.723.190,40	0	30.723.190	68.000.000	0,00	0	30.723.190,40	42.060.047.661	68.000.000,00	93.092.000.000