



## **F.T.H. UCI 5**

**MARIA JOSE HERENCIAS PALOMINO**

**ANALISTA**

**SANTANDER DE TITULIZACION, S.G.F.T, S.A.**

**CIUDAD GRUPO SANTANDER**

**28660 BOADILLA DEL MONTE**

**[marjherencias@gruposantander.com](mailto:marjherencias@gruposantander.com)**

**Tel: 912893300**



DENOMINACION DEL FONDO:

F.T.H. UCI 5

INFORMACIÓN

CORRESPONDIENTE AL:

TRIMESTRE/SEMESTRE:

16/08/2013 - 15/11/2013

AÑO:

2013

Personas que asumen la responsabilidad de esta información y cargos que ocupan:	Firma:

**I. DATOS GENERALES SOBRE EL FONDO**

Fecha de Constitución del Fondo	16/08/2013	Agencia de pago de Bonos	OCB	
Fecha de Desembolso BT's	16/08/2013	Negociación Mercado	OCB	
Fecha Final Amortización	15/11/2013	Agencias de calificación	T U U O Y C A O U U C E - C E	
Sociedad Gestora	OCB	Calificación	Inicial	Actual
Originador Derechos Crédito	W P W P A O A O U O O W U A P T U O S O W U U	SERIE A	OCB	A O C H
		SERIE B	OCB	O C A G

## II. VALORES EMITIDOS POR EL FONDO: BONOS DE TITULIZACION

SERIES PRELACIÓN CÓDIGO ISIN	Nº BONOS	NOMINAL EN CIRCULACIÓN			
			Inicial	Actual	%Act/In
0000AE 0000000000	GHE	Nominal Unitario	€ 100.000.000	€ 100.000.000	
		Nominal Total	€ 100.000.000	€ 100.000.000	100,00%
0000AB 0000000000	FGE	Nominal Unitario	€ 100.000.000	€ 100.000.000	
		Nominal Total	€ 100.000.000	€ 100.000.000	100,00%

AMORTIZACION E INTERESES BONOS					
Actual			Próximo		
Fecha Amortización Periodo Actual 15 noviembre 2013			Fecha Próximo Cupón 17 febrero 2014		
	Amortización de los Bonos	Intereses Brutos Bonos	Tipo de Interés	Importe Bruto Próximo Cupón	Importe Neto Próximo Cupón
SERIE A	€ 100.000.000	€ 1.000.000	€ 100.000.000	€ 1.000.000	€ 1.000.000
SERIE B	€ 100.000.000	€ 1.000.000	€ 100.000.000	€ 1.000.000	€ 1.000.000
Amortización devengada no pagada	€ 100.000.000				
Amortización Calendario	DU				



### III. ACTIVOS ADQUIRIDOS POR EL FONDO: DERECHOS DE CRÉDITO

DERECHOS DE CRÉDITO	A LA EMISIÓN	SITUACIÓN ACTUAL
Número de Derechos de Crédito	5.502	959
Saldo Pendiente de Amortizar Derechos	265.000.190,10	19.664.152,84
Importes Unitarios Derechos Vivos	48.164,34	20.504,85
Tipos de Interés	5,10 %	1,94 %

TASAS DE AMORTIZACIÓN ANTICIPADA	SITUACIÓN ACTUAL
Tasa mensual actual anualizada:	2,73 %
Tasa últimos 12 meses anualizada:	5,03 %
Tasa anualizada desde Constitución del Fondo	11,53 %

MOROSIDAD ACTUAL	Hasta 1 mes	De 1 a 6 meses	Mayor de 6 meses
Deuda Vencida(Principal+Intereses)	6.507,59	5.222,73	14.231,07
Deuda Pendiente de vencimiento	0,00	0,00	19.645.219,88
Deuda Total	6.507,59	5.222,73	19.659.450,95

**F.T.H. UCI 5****INFORME TRIMESTRAL BONOS DE TITULIZACIÓN**

15 de noviembre de 2013

<b>BONOS TITULIZACIÓN DE ACTIVOS. PRINCIPAL</b>	
Saldo anterior	20.299.456,70 €
Amortizaciones	635.308,30 €
Saldo actual	19.664.148,40 €
% sobre saldo inicial	7,42%
Amortización devengada no pagada	0,00 €

<b>BONOS DE TITULIZACIÓN DE ACTIVOS. INTERESES</b>	
Intereses pagados Serie A	20.341,20 €
Intereses pagados Serie B	5.700,00 €
Intereses devengados no pagados	0,00 €

<b>DATOS</b>	
Fecha de determinación	08/11/2013
Fecha de Pago de Cupón Actual	15/11/2013
Fecha de Pago de Cupón Anterior	16/08/2013
Número de días	91
Tipo de referencia (%)	0,218%
Próxima Fecha de Pago	17/02/2014

<b>VIDA RESIDUAL (AÑOS)</b>		
	<b>INICIAL</b>	<b>15/11/2013</b>
SERIE A	7,50	0,27
SERIE B	10,40	0,27

**F.T.H. UCI 5**

**INFORME TRIMESTRAL DERECHOS DE CREDITO**

**15 de noviembre de 2013**

<b>DERECHOS DE CRÉDITO. PRINCIPAL</b>	
Saldo anterior	20.299.452,52 €
Amortizaciones	635.299,68 €
Saldo actual	19.664.152,84 €
Número de derechos de crédito	959
LTV	27,36%

<b>DERECHOS DE CRÉDITO. INTERESES</b>	
Intereses cobrados en el trimestre	94.216,48 €
Intereses devengados en el trimestre	129.276,38 €

<b>DERECHOS DE CRÉDITO CON RETRASOS EN EL PAGO</b>						
	<b>HASTA 30 DÍAS</b>	<b>30 A 60 DÍAS</b>	<b>60 A 90 DÍAS</b>	<b>90 A 180 DÍAS</b>	<b>180 A 365 DÍAS</b>	<b>MAS 365 DÍAS</b>
Principal	5.547,59 €	1.941,12 €	0,00 €	2.535,88 €	0,00 €	8.908,37 €
Intereses	960,00 €	277,74 €	0,00 €	467,99 €	0,00 €	5.322,70 €
Saldo de los derechos de crédito	716.281,45 €	113.108,97 €	0,00 €	68.325,14 €	0,00 €	179.861,32 €
Número de derechos de crédito	3	5	0	4	0	5
% sobre saldo de los derechos de crédito	3,64%	0,58%	0,00%	0,35%	0,00%	0,91%

**F.T.H. UCI 5**

**ESTADO DE ORIGEN Y APLICACIÓN DE FONDOS Y CUENTA DE TESORERÍA**

15 de noviembre de 2013

ORIGEN	728.983,53 €
<b>PRINCIPAL COBRADO</b>	
Amortización derechos de crédito	635.299,68 €
<b>INTERESES COBRADOS</b>	
Intereses de derechos de crédito	94.216,48 €
Intereses de reinversión	0,79 €
<b>JUDICIALES</b>	0,00 €
<b>OTROS</b>	-533,42 €

APLICACIÓN	728.983,53 €
GASTOS ORDINARIOS	376,81 €
COMISION SGFT	2.783,53 €
INTERESES SERIE A	20.341,20 €
INTERESES SERIE B	5.700,00 €
AMORTIZACION A	635.308,30 €
AMORTIZACION B	0,00 €
INTS PTMO SUBORDINADO SANTANDER	2.810,08 €
INTS PTO. SUBORDINADO PARIBAS	2.810,08 €
COMISION ADMON	6.000,00 €
COMISION VARIABLE	52.853,54 €

ESTADO CUENTA DE TESORERÍA	2.650.000,00 €
<b>FONDO DE RESERVA</b>	
Saldo anterior	2.650.000,00 €
Utilizado en el período	0,00 €
Saldo actual	2.650.000,00 €

**F.T.H. UCI 5**

**MEJORA CREDITICIA Y PRÉSTAMO SUBORDINADO**

**15 de noviembre de 2013**

<b>MEJORA DE CRÉDITO</b>		
<b>CONCEPTOS</b>	<b>INICIAL</b>	<b>15 de noviembre de 2013</b>
EMISIÓN SUBORDINADA	4,53 %	13,48%
FONDO DE RESERVA	5.565.000,00 € (2,10 %)	2.650.000,00 € 13,48%

<b>PRÉSTAMOS SUBORDINADOS</b>		
<b>CONCEPTOS</b>	<b>INICIAL</b>	<b>15 de noviembre de 2013</b>
PRESTAMO SUBORDINADO A SANTANDER		
Saldo vivo	3.220.523,36 €	1.326.021,73 €
Tipo de interés	3,620 %	0,84%
PRESTAMO SUBORDINADO A PARIBAS		
Saldo vivo	3.220.523,36 €	1.326.021,72 €
Tipo de interés	3,620 %	0,84%



## F.T.H. UCI 5

### DEFINICIONES

**FECHA DE DETERMINACIÓN** Será la fecha en que la Sociedad Gestora, en nombre del Fondo, realizará los cálculos necesarios para distribuir los fondos disponibles existentes a dicha fecha, de acuerdo con el orden de prelación de pagos descrito en el Folleto Informativo. Todos los datos de los Activos Titulizados (Saldo Vivo DC's, tablas de morosidad, propiedades transitorias, datos estadísticos, etc.) están referidos a dicha fecha.

**ADJUDICADOS** Bienes en el activo del Fondo como consecuencia de un proceso judicial o extrajudicial.

**FONDO DE TITULIZACIÓN HIPOTECARIA  
UCI 5**

**INFORME HISTORICO DE MOROSIDAD**

DÍAS EN MORA	ago-12	nov-12	feb-13	may-13	ago-13	nov-13
0 a 30 días	4,594%	2,909%	3,497%	3,322%	3,500%	3,643%
30 a 60 días	0,661%	0,416%	1,368%	0,411%	0,384%	0,575%
60 a 90 días	0,117%	0,605%	0,489%	0,532%	0,000%	0,000%
90 a 180 días	0,121%	0,262%	0,124%	0,000%	0,268%	0,347%
180 a 365 días	0,000%	0,120%	0,394%	0,477%	0,424%	0,000%
> 365 días	0,543%	0,558%	0,577%	0,600%	0,463%	0,915%

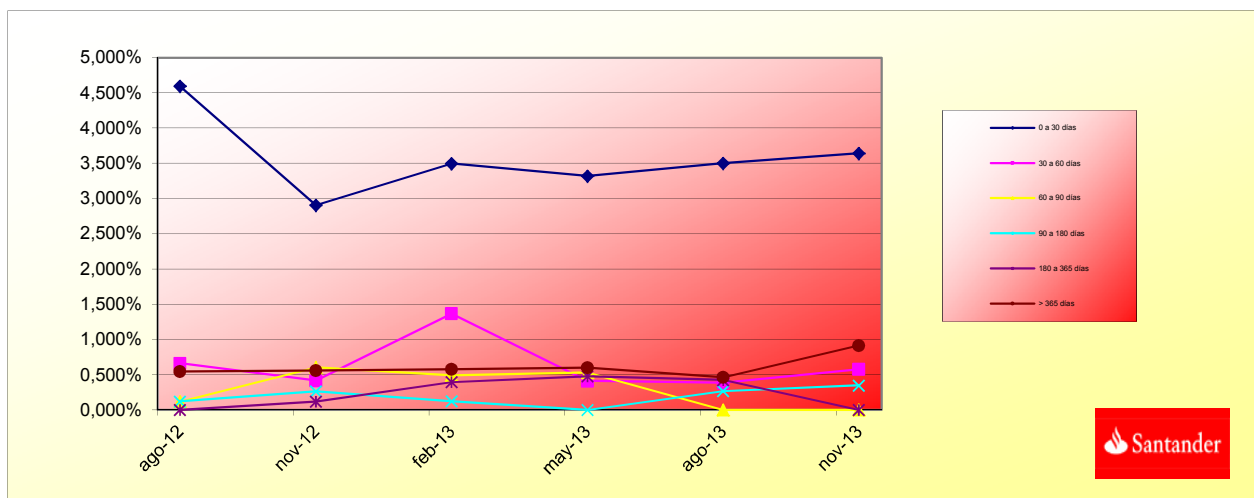

**FONDO DE TITULIZACIÓN HIPOTECARIA  
UCI 5**

**INFORMACIÓN RELATIVA A LOS TRIGGERS**

**TRIGGERS BONOS**

<b>1. SI 1.a) ES MAYOR QUE 1.b) NO SE AMORTIZA LA SERIE B:</b>	
1.a) MOROSIDAD SUPERIOR A 90 DÍAS	248.186,46 €
1.b) 7% SALDO VIVO PARTICIPACIONES HIPOTECARIAS	1.376.490,70 €

**TRIGGERS FONDO DE RESERVA**

<b>1. SI 1.a) ES MAYOR QUE 1.b) NO SE AMORTIZA EL FONDO DE RESERVA:</b>	
1.a) MOROSIDAD DE LAS PH'S SUPERIOR A 90 DÍAS	N/A
1.b) 3% SALDO VIVO PARTICIPACIONES HIPOTECARIAS	N/A
<b>2. SI 2.a) ES MENOR QUE 2.b) NO SE AMORTIZA EL FONDO DE RESERVA:</b>	
2.a) TIPO DE INTERÉS MEDIO PONDERADO DE LAS PARTICIPACIONES HIPOTECARIAS	N/A
2.b) TIPO DE INTERÉS MEDIO PONDERADO BONOS A Y B + 0,25%	N/A
<b>3. SI 3.a) ES MAYOR QUE 3.b) NO SE AMORTIZA EL FONDO DE RESERVA:</b>	
3.a) SALDO DE FALLIDOS	N/A
3.b) 0,025% SALDO INICIAL PH'S * N/A FECHAS DE PAGO	N/A

**EL FONDO DE RESERVA SE ENCUENTRA EN SU NIVEL MINIMO REQUERIDO DEL 1% DEL SALDO INICIAL DE PH'S**

**FONDO DE TITULIZACIÓN HIPOTECARIA  
UCI 5**

**L.T.V.**

<b>LTV (%)</b>	<b>OUTS. BALANC</b>	<b>% OUTSTANDING</b>	<b>LOANS</b>	<b>% LOANS</b>
	<b>SALDOS VIVOS</b>	<b>% SALDOS VIVOS</b>	<b>Nº. DE PRESTAMOS</b>	<b>% Nº DE PRESTAMOS</b>
<b>0,02-9,99</b>	636.996,22	3,2394%	114	11,8874%
<b>10,00 - 19,99</b>	2.811.955,13	14,2999%	223	23,2534%
<b>20,00 - 29,99</b>	4.202.640,46	21,3721%	218	22,7320%
<b>30,00 - 39,99</b>	5.498.774,02	27,9634%	199	20,7508%
<b>40,00 - 49,99</b>	5.204.797,87	26,4685%	165	17,2054%
<b>50,00 - 59,99</b>	1.269.188,30	6,4543%	39	4,0667%
<b>60,00 - 70,00</b>	39.800,84	0,2024%	1	0,1043%

**F.T.H.: UCI 5**

**CONTRAPARTES**

<b>Contrato</b>	<b>Contraparte</b>	<b>Agencia</b>	<b>Rating mínimo exigido</b>	<b>Rating actual</b>
Cuenta de Tesorería	Banco Santander S.A.	Moody's	C/P: P-1	P-2

**Comentarios**

LA CONTRAPARTE NO TIENE EL RATING MÍNIMO EXIGIDO. SE HA TRASLADADO LA CUENTA DE TESORERÍA A UNA CONTRAPARTE CON EL RATING MÍNIMO EXIGIDO

**F.T.H.: UCI 5**

**CONTRAPARTES**

<b>Contrato</b>	<b>Contraparte</b>	<b>Agencia</b>	<b>Rating mínimo exigido</b>	<b>Rating actual</b>
Cuenta de Tesorería	Banco Santander S.A.	Moody's	C/P: P-1	P-2

**Comentarios**

LA CONTRAPARTE NO TIENE EL RATING MÍNIMO EXIGIDO. SE HA TRASLADADO LA CUENTA DE TESORERÍA A UNA CONTRAPARTE CON EL RATING MÍNIMO EXIGIDO

**UCI 5**

Date	Real Outstanding	1,02%		Average Single monthly mortality	CPR	Monthly Single monthly mortality	5,03%	
		Prepayment vector	Remaining at the end of the month				CPR	CPR
	265.000.190,1		100,00%	100,00%				
julio-99	264.353.986,2	261.013.400,2	98,98%	98,74%	1,26%	14,15%	1,26%	14,15%
agosto-99	263.705.035,9	257.903.244,9	97,98%	97,80%	1,11%	12,50%	0,95%	10,81%
septiembre-99	263.053.327,6	256.480.934,6	96,98%	97,50%	0,84%	9,63%	0,31%	3,60%
octubre-99	262.398.849,6	254.314.688,6	96,00%	96,92%	0,78%	8,96%	0,60%	6,94%
noviembre-99	261.741.590,0	252.653.080,9	95,02%	96,53%	0,70%	8,13%	0,40%	4,74%
diciembre-99	261.081.537,0	249.659.606,1	94,06%	95,63%	0,74%	8,56%	0,93%	10,66%
enero-00	260.419.897,8	247.491.249,5	93,10%	95,04%	0,72%	8,36%	0,62%	7,15%
febrero-00	259.755.446,6	245.717.575,5	92,16%	94,60%	0,69%	8,00%	0,46%	5,41%
marzo-00	259.088.171,5	243.447.809,7	91,22%	93,96%	0,69%	7,97%	0,67%	7,73%
abril-00	258.418.060,5	240.457.172,0	90,29%	93,05%	0,72%	8,28%	0,97%	11,06%
mayo-00	257.745.101,5	238.473.761,8	89,38%	92,52%	0,70%	8,13%	0,57%	6,58%
junio-00	257.069.282,4	236.040.146,9	88,47%	91,82%	0,71%	8,18%	0,76%	8,75%
julio-00	256.390.750,2	233.330.106,1	87,57%	91,01%	0,72%	8,33%	0,89%	10,13%
agosto-00	255.709.334,2	231.317.292,6	86,68%	90,46%	0,71%	8,23%	0,60%	6,95%
septiembre-00	255.025.022,2	229.266.542,5	85,80%	89,90%	0,71%	8,17%	0,62%	7,20%
octubre-00	254.337.801,8	227.277.014,1	84,93%	89,36%	0,70%	8,09%	0,60%	6,97%
noviembre-00	253.647.660,8	225.218.773,1	84,07%	88,79%	0,70%	8,05%	0,64%	7,37%
diciembre-00	252.954.586,7	222.849.442,2	83,21%	88,10%	0,70%	8,10%	0,78%	8,98%
enero-01	252.258.993,8	219.871.311,8	82,37%	87,16%	0,72%	8,31%	1,06%	12,05%
febrero-01	251.560.444,6	217.695.642,5	81,53%	86,54%	0,72%	8,31%	0,71%	8,25%
marzo-01	250.858.926,6	215.432.234,4	80,70%	85,88%	0,72%	8,33%	0,76%	8,78%
abril-01	250.154.427,1	212.536.457,5	79,88%	84,96%	0,74%	8,51%	1,07%	12,07%
mayo-01	249.446.933,5	209.818.457,4	79,07%	84,11%	0,75%	8,63%	1,00%	11,35%
junio-01	248.736.433,1	206.739.491,5	78,27%	83,12%	0,77%	8,83%	1,19%	13,34%
julio-01	248.023.060,0	203.095.332,4	77,47%	81,89%	0,80%	9,15%	1,48%	16,38%
agosto-01	247.306.655,1	200.264.043,8	76,69%	80,98%	0,81%	9,28%	1,11%	12,52%
septiembre-01	246.587.205,5	198.420.530,8	75,91%	80,47%	0,80%	9,21%	0,63%	7,32%
octubre-01	245.864.698,2	195.833.760,9	75,14%	79,65%	0,81%	9,29%	1,01%	11,51%
noviembre-01	245.139.120,3	193.484.003,6	74,37%	78,93%	0,81%	9,33%	0,91%	10,36%
diciembre-01	244.410.458,7	190.106.061,4	73,62%	77,78%	0,83%	9,56%	1,45%	16,11%
enero-02	243.679.232,8	187.678.028,1	72,87%	77,02%	0,84%	9,61%	0,98%	11,16%
febrero-02	242.944.899,3	185.061.871,5	72,13%	76,17%	0,85%	9,70%	1,10%	12,39%
marzo-02	242.207.444,8	181.647.819,3	71,40%	75,00%	0,87%	9,93%	1,55%	17,05%
abril-02	241.466.856,1	178.351.253,9	70,67%	73,86%	0,89%	10,14%	1,51%	16,73%
mayo-02	240.723.120,0	174.919.259,5	69,96%	72,66%	0,91%	10,37%	1,62%	17,81%
junio-02	239.976.222,9	171.288.232,4	69,24%	71,38%	0,93%	10,63%	1,77%	19,30%
julio-02	239.227.731,7	168.000.812,5	68,54%	70,23%	0,95%	10,83%	1,61%	17,72%
agosto-02	238.476.059,3	165.450.625,4	67,84%	69,38%	0,96%	10,90%	1,21%	13,57%
septiembre-02	237.721.192,4	163.236.867,0	67,16%	68,67%	0,96%	10,92%	1,02%	11,63%
octubre-02	236.963.117,3	161.039.181,7	66,47%	67,96%	0,96%	10,94%	1,03%	11,69%
noviembre-02	236.201.820,3	159.057.604,1	65,80%	67,34%	0,96%	10,93%	0,91%	10,41%
diciembre-02	235.437.287,9	156.488.093,0	65,13%	66,47%	0,97%	11,02%	1,30%	14,49%
enero-03	234.669.893,6	154.282.351,2	64,47%	65,74%	0,97%	11,05%	1,09%	12,29%

							5,03%	
Date	Real Outstanding		1,02%		Average Single monthly mortality	CPR	Monthly Single monthly mortality	CPR
			Prepayment vector	Remaining at the end of the month				
febrero-03	233.899.237,9	151.506.462,2	63,81%	64,77%	0,98%	11,17%	1,48%	16,34%
marzo-03	233.125.307,0	148.727.230,4	63,17%	63,80%	0,99%	11,30%	1,51%	16,67%
abril-03	232.348.086,8	146.215.615,1	62,52%	62,93%	1,00%	11,38%	1,36%	15,15%
mayo-03	231.567.563,5	143.479.637,3	61,89%	61,96%	1,01%	11,50%	1,54%	17,00%
junio-03	230.783.722,9	140.702.135,4	61,26%	60,97%	1,03%	11,64%	1,60%	17,62%
julio-03	229.998.623,8	137.162.888,3	60,64%	59,64%	1,05%	11,89%	2,18%	23,27%
agosto-03	229.210.188,1	133.747.799,5	60,02%	58,35%	1,07%	12,13%	2,15%	23,00%
septiembre-03	228.418.401,6	130.947.326,4	59,41%	57,33%	1,09%	12,27%	1,75%	19,14%
octubre-03	227.623.249,9	127.272.068,0	58,81%	55,91%	1,11%	12,56%	2,47%	25,90%
noviembre-03	226.824.718,9	123.286.705,2	58,21%	54,35%	1,14%	12,89%	2,79%	28,79%
diciembre-03	226.022.794,1	120.012.588,8	57,62%	53,10%	1,17%	13,12%	2,31%	24,46%
enero-04	225.218.267,8	117.053.168,8	57,04%	51,97%	1,18%	13,31%	2,12%	22,65%
febrero-04	224.410.322,2	115.078.520,2	56,46%	51,28%	1,19%	13,33%	1,33%	14,87%
marzo-04	223.598.942,9	112.415.752,4	55,88%	50,28%	1,20%	13,48%	1,96%	21,14%
abril-04	222.784.115,2	110.174.701,8	55,31%	49,45%	1,21%	13,56%	1,64%	17,95%
mayo-04	221.965.824,5	107.622.167,6	54,75%	48,49%	1,22%	13,69%	1,96%	21,11%
junio-04	221.144.056,1	104.717.994,6	54,20%	47,35%	1,24%	13,89%	2,34%	24,71%
julio-04	220.323.291,5	102.363.258,3	53,65%	46,46%	1,25%	14,00%	1,88%	20,41%
agosto-04	219.499.038,7	100.064.133,0	53,10%	45,59%	1,26%	14,10%	1,88%	20,36%
septiembre-04	218.671.282,7	98.428.470,1	52,56%	45,01%	1,26%	14,11%	1,26%	14,14%
octubre-04	217.840.008,9	96.233.838,6	52,03%	44,18%	1,27%	14,20%	1,86%	20,14%
noviembre-04	217.005.202,1	94.758.562,0	51,50%	43,67%	1,27%	14,18%	1,15%	13,00%
diciembre-04	216.166.847,4	92.484.371,8	50,98%	42,78%	1,28%	14,30%	2,02%	21,73%
enero-05	215.328.250,6	90.417.486,9	50,46%	41,99%	1,29%	14,39%	1,85%	20,11%
febrero-05	214.486.089,7	88.331.108,7	49,95%	41,18%	1,30%	14,49%	1,92%	20,79%
marzo-05	213.640.349,7	86.068.896,1	49,44%	40,29%	1,31%	14,62%	2,18%	23,20%
abril-05	212.791.015,3	84.072.439,5	48,94%	39,51%	1,32%	14,72%	1,93%	20,85%
mayo-05	211.938.071,2	81.894.420,0	48,44%	38,64%	1,33%	14,85%	2,20%	23,42%
junio-05	211.081.502,1	79.530.987,7	47,95%	37,68%	1,35%	15,01%	2,49%	26,13%
julio-05	210.228.080,2	78.139.862,7	47,46%	37,17%	1,35%	15,01%	1,35%	15,05%
agosto-05	209.371.031,1	76.205.933,6	46,98%	36,40%	1,36%	15,12%	2,08%	22,25%
septiembre-05	208.510.339,7	74.860.166,0	46,50%	35,90%	1,36%	15,12%	1,36%	15,16%
octubre-05	207.645.990,2	72.931.928,1	46,03%	35,12%	1,37%	15,23%	2,17%	23,15%
noviembre-05	206.777.967,3	71.286.868,8	45,56%	34,48%	1,37%	15,29%	1,85%	20,03%
diciembre-05	205.906.255,3	69.528.590,7	45,10%	33,77%	1,38%	15,38%	2,05%	22,04%
enero-06	205.033.628,0	68.235.195,8	44,64%	33,28%	1,38%	15,39%	1,44%	16,00%
febrero-06	204.157.292,1	66.446.036,5	44,19%	32,55%	1,39%	15,50%	2,20%	23,47%
marzo-06	203.277.231,7	65.146.093,0	43,74%	32,05%	1,40%	15,51%	1,53%	16,91%
abril-06	202.393.431,0	63.564.098,9	43,29%	31,41%	1,40%	15,59%	2,00%	21,55%
mayo-06	201.505.874,2	62.426.386,6	42,85%	30,98%	1,40%	15,58%	1,36%	15,12%
junio-06	200.614.545,3	61.098.222,6	42,42%	30,46%	1,41%	15,62%	1,69%	18,52%
julio-06	199.723.488,6	59.978.865,1	41,99%	30,03%	1,41%	15,62%	1,39%	15,50%
agosto-06	198.828.644,9	59.075.688,1	41,56%	29,71%	1,40%	15,58%	1,06%	12,03%
septiembre-06	197.929.998,2	58.383.870,3	41,14%	29,50%	1,39%	15,50%	0,72%	8,33%
octubre-06	197.027.532,2	57.611.065,2	40,72%	29,24%	1,39%	15,44%	0,87%	9,97%
noviembre-06	196.121.230,7	56.814.660,6	40,31%	28,97%	1,38%	15,38%	0,93%	10,57%
diciembre-06	195.211.077,4	55.845.313,7	39,90%	28,61%	1,38%	15,37%	1,25%	13,99%
enero-07	194.301.305,5	54.966.798,6	39,49%	28,29%	1,38%	15,34%	1,11%	12,56%
febrero-07	193.387.667,0	53.889.758,7	39,09%	27,87%	1,38%	15,35%	1,50%	16,55%
marzo-07	192.470.145,5	52.978.863,2	38,70%	27,53%	1,38%	15,33%	1,22%	13,71%
abril-07	191.548.724,5	52.182.528,3	38,30%	27,24%	1,37%	15,30%	1,03%	11,68%
mayo-07	190.623.387,6	51.279.341,8	37,91%	26,90%	1,37%	15,28%	1,25%	14,05%
junio-07	189.694.117,9	50.018.067,9	37,53%	26,37%	1,38%	15,35%	1,98%	21,35%



Date	Real Outstanding	1,02%		Average Single monthly mortality	CPR	Monthly Single monthly mortality	5,03%	
		Prepayment vector	Remaining at the end of the month				CPR	
								CPR
julio-07	188.770.434,1	49.383.970,4	37,15%	26,16%	1,37%	15,29%	0,78%	9,02%
agosto-07	187.842.824,6	48.690.936,0	36,77%	25,92%	1,37%	15,24%	0,92%	10,46%
septiembre-07	186.911.272,7	48.143.078,1	36,40%	25,76%	1,36%	15,16%	0,63%	7,33%
octubre-07	185.975.761,8	47.614.819,1	36,03%	25,60%	1,35%	15,08%	0,60%	6,96%
noviembre-07	185.036.275,0	46.977.478,4	35,66%	25,39%	1,35%	15,03%	0,84%	9,60%
diciembre-07	184.092.795,3	46.071.049,9	35,30%	25,03%	1,35%	15,04%	1,43%	15,84%
enero-08	183.163.640,0	45.357.426,9	34,94%	24,76%	1,35%	15,01%	1,05%	11,89%
febrero-08	182.230.535,9	44.809.637,5	34,59%	24,59%	1,34%	14,94%	0,70%	8,10%
marzo-08	181.293.466,0	44.216.232,1	34,23%	24,39%	1,33%	14,89%	0,81%	9,35%
abril-08	180.352.413,5	43.469.446,6	33,89%	24,10%	1,33%	14,88%	1,18%	13,23%
mayo-08	179.407.361,6	42.897.712,5	33,54%	23,91%	1,33%	14,83%	0,80%	9,14%
junio-08	178.458.293,3	42.147.278,9	33,20%	23,62%	1,33%	14,82%	1,23%	13,77%
julio-08	177.517.804,9	41.602.305,7	32,86%	23,44%	1,32%	14,76%	0,77%	8,86%
agosto-08	176.573.319,5	40.960.135,8	32,53%	23,20%	1,32%	14,73%	1,02%	11,54%
septiembre-08	175.624.820,0	40.490.560,5	32,20%	23,06%	1,31%	14,67%	0,61%	7,11%
octubre-08	174.672.289,5	40.107.446,3	31,87%	22,96%	1,31%	14,58%	0,41%	4,76%
noviembre-08	173.715.710,6	39.597.674,6	31,55%	22,79%	1,30%	14,53%	0,73%	8,39%
diciembre-08	172.755.066,3	39.178.088,7	31,23%	22,68%	1,29%	14,46%	0,51%	5,94%
enero-09	171.797.806,3	38.706.315,0	30,91%	22,53%	1,29%	14,40%	0,65%	7,57%
febrero-09	170.836.477,9	38.329.263,7	30,60%	22,44%	1,28%	14,32%	0,42%	4,89%
marzo-09	169.871.063,9	37.916.294,6	30,29%	22,32%	1,27%	14,26%	0,52%	6,01%
abril-09	168.901.546,9	37.603.809,8	29,98%	22,26%	1,26%	14,17%	0,25%	3,02%
mayo-09	167.927.909,4	37.252.714,2	29,67%	22,18%	1,26%	14,09%	0,36%	4,23%
junio-09	166.950.134,0	36.856.641,4	29,37%	22,08%	1,25%	14,02%	0,48%	5,65%
julio-09	165.980.411,5	36.389.069,9	29,07%	21,92%	1,25%	13,97%	0,69%	7,99%
agosto-09	165.006.567,7	36.017.087,7	28,78%	21,83%	1,24%	13,90%	0,44%	5,13%
septiembre-09	164.028.585,1	35.618.461,1	28,49%	21,71%	1,23%	13,84%	0,52%	6,03%
octubre-09	163.046.446,0	35.235.370,7	28,20%	21,61%	1,23%	13,78%	0,48%	5,61%
noviembre-09	162.060.132,9	34.880.086,1	27,91%	21,52%	1,22%	13,71%	0,41%	4,76%
diciembre-09	161.069.627,9	34.232.283,8	27,63%	21,25%	1,22%	13,71%	1,25%	14,05%
enero-10	160.088.816,9	33.803.668,5	27,35%	21,12%	1,22%	13,67%	0,65%	7,49%
febrero-10	159.103.837,5	33.397.900,7	27,07%	20,99%	1,21%	13,61%	0,59%	6,84%
marzo-10	158.114.671,8	33.044.002,3	26,79%	20,90%	1,21%	13,55%	0,44%	5,16%
abril-10	157.121.302,3	32.646.459,1	26,52%	20,78%	1,20%	13,50%	0,58%	6,72%
mayo-10	156.123.710,9	32.239.836,4	26,25%	20,65%	1,20%	13,45%	0,61%	7,13%
junio-10	155.121.879,7	31.934.481,1	25,99%	20,59%	1,19%	13,38%	0,31%	3,63%
julio-10	154.140.242,3	31.519.729,7	25,72%	20,45%	1,19%	13,34%	0,67%	7,75%
agosto-10	153.154.432,9	31.170.803,3	25,46%	20,35%	1,18%	13,29%	0,47%	5,50%
septiembre-10	152.164.433,8	30.851.818,8	25,20%	20,28%	1,18%	13,22%	0,38%	4,46%
octubre-10	151.170.227,2	30.477.131,0	24,95%	20,16%	1,17%	13,18%	0,56%	6,57%
noviembre-10	150.171.795,2	30.079.763,9	24,69%	20,03%	1,17%	13,14%	0,65%	7,50%
diciembre-10	149.169.119,9	29.766.288,9	24,44%	19,95%	1,16%	13,08%	0,38%	4,43%
enero-11	148.178.674,7	29.343.246,4	24,19%	19,80%	1,16%	13,05%	0,76%	8,77%
febrero-11	147.184.020,2	28.899.715,1	23,95%	19,64%	1,16%	13,02%	0,85%	9,69%
marzo-11	146.185.138,4	28.477.477,3	23,71%	19,48%	1,15%	13,00%	0,79%	9,05%
abril-11	145.182.011,3	28.149.264,4	23,46%	19,39%	1,15%	12,95%	0,47%	5,49%
mayo-11	144.174.621,0	27.875.506,2	23,23%	19,33%	1,14%	12,88%	0,28%	3,32%
junio-11	143.162.949,2	27.531.658,58	22,99%	19,23%	1,14%	12,84%	0,54%	6,24%
julio-11	142.167.173,2	27.255.890,1	22,76%	19,17%	1,13%	12,78%	0,31%	3,64%
agosto-11	141.167.165,0	26.968.593,2	22,53%	19,10%	1,13%	12,72%	0,35%	4,16%
septiembre-11	140.162.906,8	26.647.535,6	22,30%	19,01%	1,12%	12,67%	0,48%	5,64%
octubre-11	139.154.380,6	26.327.911,16	22,07%	18,92%	1,12%	12,63%	0,48%	5,65%
noviembre-11	138.141.568,1	25.988.413,2	21,85%	18,81%	1,11%	12,59%	0,57%	6,58%
diciembre-11	137.124.451,1	25.713.640,1	21,62%	18,75%	1,11%	12,53%	0,32%	3,81%
enero-12	136.120.474,7	25.369.483,3	21,40%	18,64%	1,11%	12,50%	0,61%	7,09%
febrero-12	135.112.231,4	25.115.766,4	21,19%	18,59%	1,10%	12,44%	0,26%	3,09%
marzo-12	134.099.703,1	24.839.130,0	20,97%	18,52%	1,10%	12,39%	0,35%	4,17%
abril-12	133.082.871,5	24.505.817,9	20,76%	18,41%	1,09%	12,35%	0,59%	6,83%
mayo-12	132.061.718,4	24.257.625,0	20,55%	18,37%	1,09%	12,29%	0,25%	2,93%
junio-12	131.036.225,4	23.955.207,3	20,34%	18,28%	1,08%	12,25%	0,47%	5,54%
julio-12	130.063.386,4	23.679.833,1	20,13%	18,21%	1,08%	12,21%	0,41%	4,81%
agosto-12	129.086.412,9	23.395.664,5	19,93%	18,12%	1,08%	12,17%	0,45%	5,29%
septiembre-12	128.105.287,2	23.171.600,9	19,73%	18,09%	1,07%	12,11%	0,20%	2,36%
octubre-12	127.119.991,7	22.937.845,1	19,53%	18,04%	1,06%	12,05%	0,24%	2,86%
noviembre-12	126.130.508,7	22.711.275,6	19,33%	18,01%	1,06%	12,00%	0,21%	2,50%
diciembre-12	125.136.820,4	22.409.282,2	19,13%	17,91%	1,06%	11,96%	0,55%	6,36%
enero-13	124.210.241,9	22.167.015,9	18,94%	17,85%	1,05%	11,92%	0,34%	4,04%
febrero-13	123.279.725,4	21.890.813,7	18,74%	17,76%	1,05%	11,88%	0,50%	5,84%
marzo-13	122.345.254,3	21.597.147,4	18,55%	17,65%	1,05%	11,85%	0,59%	6,83%
abril-13	121.406.811,6	21.273.431,40	18,37%	17,52%	1,04%	11,83%	0,74%	8,50%
mayo-13	120.464.380,6	21.038.408,5	18,18%	17,46%	1,04%	11,78%	0,33%	3,90%
junio-13	119.517.944,2	20.781.210,7	17,99%	17,39%	1,04%	11,75%	0,44%	5,16%
julio-13	118.622.810,7	20.542.075,2	17,81%	17,32%	1,03%	11,71%	0,40%	4,75%
agosto-13	117.723.872,9	20.299.452,5	17,63%	17,24%	1,03%	11,67%	0,43%	5,00%
septiembre-13	116.821.114,5	20.062.737,1	17,45%	17,17%	1,02%	11,63%	0,40%	4,72%
octubre-13	115.914.519,5	19.865.542,3	17,27%	17,14%	1,02%	11,58%	0,21%	2,47%
noviembre-13	115.004.071,5	19.664.152,8	17,10%	17,10%	1,02%	11,53%	0,23%	2,73%



FECHA	PRINCIPAL AVAILABLE	SENIOR NOTES	MEZZANIE NOTES	SERIE A PRINCIPAL	VIDA MEDIA	SERIE B PRINCIPAL	VIDA MEDIA
08/04/2003	0,00	138.203.884,06	11.056.310,72	0,00	0,00	0,00	0,00
08/05/2003	5.945.182,03	138.203.884,06	11.056.310,72	5.504.798,17	-21.121.910.593,48	440.383,85	-1.689.752.847,48
08/06/2003	0,00	132.699.085,88	10.615.926,87	0,00	0,00	0,00	0,00
08/07/2003	0,00	132.699.085,88	10.615.926,87	0,00	0,00	0,00	0,00
08/08/2003	5.737.757,21	132.699.085,88	10.615.926,87	5.312.738,16	-19.896.204.396,77	425.019,05	-1.591.696.351,74
08/09/2003	0,00	127.386.347,73	10.190.907,82	0,00	0,00	0,00	0,00
08/10/2003	0,00	127.386.347,73	10.190.907,82	0,00	0,00	0,00	0,00
08/11/2003	5.538.364,30	127.386.347,73	10.190.907,82	5.128.115,09	-18.733.004.436,18	410.249,21	-1.498.640.354,89
08/12/2003	0,00	122.258.232,63	9.780.658,61	0,00	0,00	0,00	0,00
08/01/2004	0,00	122.258.232,63	9.780.658,61	0,00	0,00	0,00	0,00
08/02/2004	5.345.756,99	122.258.232,63	9.780.658,61	4.949.774,99	-17.626.148.736,11	395.982,00	-1.410.091.898,89
08/03/2004	0,00	117.308.457,65	9.384.676,61	0,00	0,00	0,00	0,00
08/04/2004	0,00	117.308.457,65	9.384.676,61	0,00	0,00	0,00	0,00
08/05/2004	5.159.880,05	117.308.457,65	9.384.676,61	4.777.666,72	-16.583.281.175,24	382.213,34	-1.326.662.494,02
08/06/2004	0,00	112.530.790,93	9.002.463,27	0,00	0,00	0,00	0,00
08/07/2004	0,00	112.530.790,93	9.002.463,27	0,00	0,00	0,00	0,00
08/08/2004	4.975.706,83	112.530.790,93	9.002.463,27	4.607.135,96	-15.567.512.393,36	368.570,88	-1.245.400.991,47
08/09/2004	0,00	107.923.654,97	8.633.892,40	0,00	0,00	0,00	0,00
08/10/2004	0,00	107.923.654,97	8.633.892,40	0,00	0,00	0,00	0,00
08/11/2004	4.800.045,27	107.923.654,97	8.633.892,40	4.444.486,36	-14.609.026.680,00	355.558,91	-1.168.722.134,40
08/12/2004	0,00	103.479.168,61	8.278.333,49	0,00	0,00	0,00	0,00
08/01/2005	0,00	103.479.168,61	8.278.333,49	0,00	0,00	0,00	0,00
08/02/2005	4.629.147,03	103.479.168,61	8.278.333,49	4.286.247,25	-13.694.559.949,92	342.899,78	-1.095.564.795,99
08/03/2005	0,00	99.192.921,36	7.935.433,71	0,00	0,00	0,00	0,00
08/04/2005	0,00	99.192.921,36	7.935.433,71	0,00	0,00	0,00	0,00
08/05/2005	4.465.569,04	99.192.921,36	7.935.433,71	4.134.786,15	-12.842.645.777,75	330.782,89	-1.027.411.662,22
08/06/2005	0,00	95.058.135,21	7.604.650,82	0,00	0,00	0,00	0,00
08/07/2005	0,00	95.058.135,21	7.604.650,82	0,00	0,00	0,00	0,00
08/08/2005	4.302.581,41	95.058.135,21	7.604.650,82	3.983.871,68	-12.007.389.237,00	318.709,73	-960.591.138,96
08/09/2005	0,00	91.074.263,54	7.285.941,08	0,00	0,00	0,00	0,00
08/10/2005	0,00	91.074.263,54	7.285.941,08	0,00	0,00	0,00	0,00
08/11/2005	4.148.284,13	91.074.263,54	7.285.941,08	3.841.003,82	-11.223.413.172,90	307.280,31	-897.873.053,83
08/12/2005	0,00	87.233.259,71	6.978.660,78	0,00	0,00	0,00	0,00
08/01/2006	0,00	87.233.259,71	6.978.660,78	0,00	0,00	0,00	0,00
08/02/2006	3.999.724,43	87.233.259,71	6.978.660,78	3.703.448,55	-10.480.759.383,59	296.275,88	-838.460.750,69
08/03/2006	0,00	83.529.811,17	6.682.384,89	0,00	0,00	0,00	0,00
08/04/2006	0,00	83.529.811,17	6.682.384,89	0,00	0,00	0,00	0,00
08/05/2006	3.857.326,42	83.529.811,17	6.682.384,89	3.571.598,54	-9.789.751.585,21	285.727,88	-783.180.126,82
08/06/2006	0,00	79.958.212,63	6.396.657,01	0,00	0,00	0,00	0,00
08/07/2006	0,00	79.958.212,63	6.396.657,01	0,00	0,00	0,00	0,00
08/08/2006	3.717.432,83	79.958.212,63	6.396.657,01	3.442.067,44	-9.118.036.644,21	275.365,40	-729.442.931,54
08/09/2006	0,00	76.516.145,19	6.121.291,62	0,00	0,00	0,00	0,00
08/10/2006	0,00	76.516.145,19	6.121.291,62	0,00	0,00	0,00	0,00
08/11/2006	3.583.908,39	76.516.145,19	6.121.291,62	3.318.433,69	-8.485.234.947,06	265.474,70	-678.818.795,76
08/12/2006	0,00	73.197.711,50	5.855.816,92	0,00	0,00	0,00	0,00
08/01/2007	0,00	73.197.711,50	5.855.816,92	0,00	0,00	0,00	0,00
08/02/2007	3.453.112,24	73.197.711,50	5.855.816,92	3.197.326,14	-7.881.408.944,27	255.786,09	-630.512.715,54
08/03/2007	0,00	70.000.385,36	5.600.030,83	0,00	0,00	0,00	0,00
08/04/2007	0,00	70.000.385,36	5.600.030,83	0,00	0,00	0,00	0,00
08/05/2007	3.328.368,66	70.000.385,36	5.600.030,83	3.081.822,83	-7.322.411.055,02	246.545,83	-585.792.884,40
08/06/2007	0,00	66.918.562,52	5.353.485,00	0,00	0,00	0,00	0,00
08/07/2007	0,00	66.918.562,52	5.353.485,00	0,00	0,00	0,00	0,00
08/08/2007	3.202.350,78	66.918.562,52	5.353.485,00	2.965.139,61	-6.772.378.869,12	237.211,17	-541.790.309,53
08/09/2007	0,00	63.953.422,91	5.116.273,83	0,00	0,00	0,00	0,00
08/10/2007	0,00	63.953.422,91	5.116.273,83	0,00	0,00	0,00	0,00
08/11/2007	3.084.186,46	63.953.422,91	5.116.273,83	2.855.728,21	-6.259.756.227,54	228.458,26	-500.780.498,20
08/12/2007	0,00	61.097.694,71	4.887.815,58	0,00	0,00	0,00	0,00
08/01/2008	0,00	61.097.694,71	4.887.815,58	0,00	0,00	0,00	0,00

FECHA	PRINCIPAL AVAILABLE	SENIOR NOTES	MEZZANIE NOTES	SERIE A PRINCIPAL	VIDA MEDIA	SERIE B PRINCIPAL	VIDA MEDIA
08/02/2008	2.960.689,66	61.097.694,71	4.887.815,58	2.741.379,32	-5.756.896.567,13	219.310,35	-460.551.725,37
08/03/2008	0,00	58.356.315,39	4.668.505,23	0,00	0,00	0,00	0,00
08/04/2008	0,00	58.356.315,39	4.668.505,23	0,00	0,00	0,00	0,00
08/05/2008	2.847.965,29	58.356.315,39	4.668.505,23	2.637.004,90	-5.300.379.851,64	210.960,39	-424.030.388,13
08/06/2008	0,00	55.719.310,49	4.457.544,84	0,00	0,00	0,00	0,00
08/07/2008	0,00	55.719.310,49	4.457.544,84	0,00	0,00	0,00	0,00
08/08/2008	2.737.034,75	55.719.310,49	4.457.544,84	2.534.291,44	-4.860.770.980,05	202.743,32	-388.861.678,40
08/09/2008	0,00	53.185.019,05	4.254.801,52	0,00	0,00	0,00	0,00
08/10/2008	0,00	53.185.019,05	4.254.801,52	0,00	0,00	0,00	0,00
08/11/2008	2.634.104,86	53.185.019,05	4.254.801,52	2.438.985,98	-4.453.588.406,67	195.118,88	-356.287.072,53
08/12/2008	0,00	50.746.033,07	4.059.682,65	0,00	0,00	0,00	0,00
08/01/2009	0,00	50.746.033,07	4.059.682,65	0,00	0,00	0,00	0,00
08/02/2009	2.534.075,36	50.746.033,07	4.059.682,65	2.346.366,08	-4.068.598.777,78	187.709,29	-325.487.902,22
08/03/2009	0,00	48.399.666,99	3.871.973,36	0,00	0,00	0,00	0,00
08/04/2009	0,00	48.399.666,99	3.871.973,36	0,00	0,00	0,00	0,00
08/05/2009	2.439.772,66	48.399.666,99	3.871.973,36	2.259.048,76	-3.716.135.215,04	180.723,90	-297.290.817,20
08/06/2009	0,00	46.140.618,23	3.691.249,46	0,00	0,00	0,00	0,00
08/07/2009	0,00	46.140.618,23	3.691.249,46	0,00	0,00	0,00	0,00
08/08/2009	2.343.824,14	46.140.618,23	3.691.249,46	2.170.207,54	-3.370.332.309,19	173.616,60	-269.626.584,74
08/09/2009	0,00	43.970.410,69	3.517.632,85	0,00	0,00	0,00	0,00
08/10/2009	0,00	43.970.410,69	3.517.632,85	0,00	0,00	0,00	0,00
08/11/2009	2.254.771,88	43.970.410,69	3.517.632,85	2.087.751,74	-3.050.205.287,76	167.020,14	-244.016.423,02
08/12/2009	0,00	41.882.658,95	3.350.612,72	0,00	0,00	0,00	0,00
08/01/2010	0,00	41.882.658,95	3.350.612,72	0,00	0,00	0,00	0,00
08/02/2010	2.164.624,71	41.882.658,95	3.350.612,72	2.004.282,14	-2.743.862.244,86	160.342,57	-219.508.979,59
08/03/2010	0,00	39.878.376,81	3.190.270,15	0,00	0,00	0,00	0,00
08/04/2010	0,00	39.878.376,81	3.190.270,15	0,00	0,00	0,00	0,00
08/05/2010	2.081.451,53	39.878.376,81	3.190.270,15	1.927.269,93	-2.466.905.515,53	154.181,59	-197.352.441,24
08/06/2010	0,00	37.951.106,88	3.036.088,55	0,00	0,00	0,00	0,00
08/07/2010	0,00	37.951.106,88	3.036.088,55	0,00	0,00	0,00	0,00
08/08/2010	1.992.307,91	37.951.106,88	3.036.088,55	1.606.219,36	-1.908.188.599,40	386.088,55	-458.673.197,77
08/09/2010	0,00	36.344.887,52	2.650.000,00	0,00	0,00	0,00	0,00
08/10/2010	0,00	36.344.887,52	2.650.000,00	0,00	0,00	0,00	0,00
08/11/2010	1.912.709,34	36.344.887,52	2.650.000,00	1.912.709,34	-2.096.329.434,42	0,00	0,00
08/12/2010	0,00	34.432.178,18	2.650.000,00	0,00	0,00	0,00	0,00
08/01/2011	0,00	34.432.178,18	2.650.000,00	0,00	0,00	0,00	0,00
08/02/2011	1.834.031,38	34.432.178,18	2.650.000,00	1.834.031,38	-1.841.367.508,50	0,00	0,00
08/03/2011	0,00	32.598.146,80	2.650.000,00	0,00	0,00	0,00	0,00
08/04/2011	0,00	32.598.146,80	2.650.000,00	0,00	0,00	0,00	0,00
08/05/2011	1.762.151,71	32.598.146,80	2.650.000,00	1.762.151,71	-1.612.368.810,64	0,00	0,00
08/06/2011	0,00	30.835.995,09	2.650.000,00	0,00	0,00	0,00	0,00
08/07/2011	0,00	30.835.995,09	2.650.000,00	0,00	0,00	0,00	0,00
08/08/2011	1.687.479,46	30.835.995,09	2.650.000,00	1.687.479,46	-1.388.795.597,68	0,00	0,00
08/09/2011	0,00	29.148.515,63	2.650.000,00	0,00	0,00	0,00	0,00
08/10/2011	0,00	29.148.515,63	2.650.000,00	0,00	0,00	0,00	0,00
08/11/2011	1.620.109,47	29.148.515,63	2.650.000,00	1.620.109,47	-1.184.300.025,89	0,00	0,00
08/12/2011	0,00	27.528.406,16	2.650.000,00	0,00	0,00	0,00	0,00
08/01/2012	0,00	27.528.406,16	2.650.000,00	0,00	0,00	0,00	0,00
08/02/2012	1.552.097,62	27.528.406,16	2.650.000,00	1.552.097,62	-991.790.381,86	0,00	0,00
08/03/2012	0,00	25.976.308,53	2.650.000,00	0,00	0,00	0,00	0,00
08/04/2012	0,00	25.976.308,53	2.650.000,00	0,00	0,00	0,00	0,00
08/05/2012	1.490.273,65	25.976.308,53	2.650.000,00	1.490.273,65	-818.160.236,38	0,00	0,00
08/06/2012	0,00	24.486.034,88	2.650.000,00	0,00	0,00	0,00	0,00
08/07/2012	0,00	24.486.034,88	2.650.000,00	0,00	0,00	0,00	0,00
08/08/2012	1.411.428,36	24.486.034,88	2.650.000,00	1.411.428,36	-645.022.759,93	0,00	0,00
08/09/2012	0,00	23.074.606,52	2.650.000,00	0,00	0,00	0,00	0,00
08/10/2012	0,00	23.074.606,52	2.650.000,00	0,00	0,00	0,00	0,00
08/11/2012	1.347.221,39	23.074.606,52	2.650.000,00	1.347.221,39	-491.735.805,59	0,00	0,00

FECHA	PRINCIPAL AVAILABLE	SENIOR NOTES	MEZZANIE NOTES	SERIE A PRINCIPAL	VIDA MEDIA	SERIE B PRINCIPAL	VIDA MEDIA
08/12/2012	0,00	21.727.385,13	2.650.000,00	0,00	0,00	0,00	0,00
08/01/2013	0,00	21.727.385,13	2.650.000,00	0,00	0,00	0,00	0,00
08/02/2013	1.269.649,34	21.727.385,13	2.650.000,00	1.269.649,34	-346.614.269,61	0,00	0,00
11/03/2013	0,00	20.457.735,79	2.650.000,00	0,00	0,00	0,00	0,00
11/04/2013	0,00	20.457.735,79	2.650.000,00	0,00	0,00	0,00	0,00
12/05/2013	1.208.792,95	20.457.735,79	2.650.000,00	1.208.792,95	-217.582.730,56	0,00	0,00
12/06/2013	0,00	19.248.942,85	2.650.000,00	0,00	0,00	0,00	0,00
13/07/2013	0,00	19.248.942,85	2.650.000,00	0,00	0,00	0,00	0,00
13/08/2013	1.143.700,78	19.248.942,85	2.650.000,00	1.143.700,78	-99.501.968,12	0,00	0,00
13/09/2013	0,00	18.105.242,06	2.650.000,00	0,00	0,00	0,00	0,00
14/10/2013	0,00	18.105.242,06	2.650.000,00	0,00	0,00	0,00	0,00
14/11/2013	1.091.089,22	18.105.242,06	2.650.000,00	1.091.089,22	6.546.535,34	0,00	0,00