



## **SANTANDER CONSUMER SPAIN AUTO 2014-1**

**SANTANDER DE TITULIZACION, S.G.F.T, S.A.**

**JUAN IGNACIO LUCA DE TENA 11**

**28027 MADRID**

**[santanderdetitulizacion@gruposantander.com](mailto:santanderdetitulizacion@gruposantander.com)**



DENOMINACION DEL FONDO: **SANTANDER CONSUMER SPAIN AUTO 2014-1**

INFORMACIÓN CORRESPONDIENTE AL: TRIMESTRE/SEMESTRE: **20/06/2019 - 20/09/2019** AÑO: **2019**

Personas que asumen la responsabilidad de esta información y cargos que ocupan:	Firma:
IÑAKI REYERO ARREGUI - DIRECTOR GENERAL	

**I. DATOS GENERALES SOBRE EL FONDO**

Fecha de Constitución del Fondo	26 noviembre 2014	Agencia de pago de Bonos	BANCO SANTANDER	
Fecha de Desembolso BT's	28 noviembre 2014	Negociación Mercado	AIAF	
Fecha Final Amortización	25 agosto 2028	Agencias de calificación	FITCH RATINGS	
			DBRS	
Sociedad Gestora	SANTANDER DE TITULIZACION, S.G.F.T, S.A.	Calificación	Inicial	Actual
Originador Derechos Crédito	SANTANDER CONSUMER, E.F.C., S.A.	BONOS SERIE A	A (sf)/A (sf)	A+ (sf)/A (sf)
		BONOS SERIE B	BBB (sf)/BBB (sf)	A+ (sf)/BBB (sf)
		BONOS SERIE C	BB+ (sf)/BB (low) (sf)	BBB (sf)/BB (sf)
		BONOS SERIE D	BB (sf)/B (low) (sf)	BBB- (sf)/B (sf)
		BONOS SERIE E	CC (sf)/C (sf)	CC (sf)/C (sf)

## II. VALORES EMITIDOS POR EL FONDO: BONOS DE TITULIZACION

SERIES PRELACIÓN CÓDIGO ISIN	Nº BONOS	NOMINAL EN CIRCULACIÓN			
			Inicial	Actual	%Act/In
BONOS SERIE A ES0305053003	7.030	Nominal Unitario	100.000,00	69.849,94	
		Nominal Total	703.000.000,00	491.045.078,20	69,85 %
BONOS SERIE B ES0305053011	274	Nominal Unitario	100.000,00	100.000,00	
		Nominal Total	27.400.000,00	27.400.000,00	100,00 %
BONOS SERIE C ES0305053029	152	Nominal Unitario	100.000,00	100.000,00	
		Nominal Total	15.200.000,00	15.200.000,00	100,00 %
BONOS SERIE D ES0305053037	144	Nominal Unitario	100.000,00	100.000,00	
		Nominal Total	14.400.000,00	14.400.000,00	100,00 %
BONOS SERIE E ES0305053045	380	Nominal Unitario	100.000,00	100.000,00	
		Nominal Total	38.000.000,00	38.000.000,00	100,00 %

AMORTIZACION E INTERESES BONOS					
Actual			Próximo		
Fecha Amortización Periodo Actual 20 septiembre 2019			Fecha Próximo Cupón 20 diciembre 2019		
	Amortización de los Bonos	Intereses Brutos Bonos	Tipo de Interés	Importe Bruto Próximo Cupón	Importe Neto Próximo Cupón
BONOS SERIE A	8.680,63 €	401,38 €	2,0000 %	353,13 €	286,04 €
BONOS SERIE B	0,00 €	638,89 €	2,5000 %	631,94€	511,87 €
BONOS SERIE C	0,00 €	894,44 €	3,5000 %	884,72 €	716,62 €
BONOS SERIE D	0,00 €	1.277,78 €	5,0000 %	1.263,89€	1.023,75 €
BONOS SERIE E	0,00 €	2.811,11 €	11,0000 %	2.780,56 €	2.252,25 €
Amortización devengada no pagada	0,00 €				
Amortización Calendario	NO				



### III. ACTIVOS ADQUIRIDOS POR EL FONDO: DERECHOS DE CRÉDITO

DERECHOS DE CRÉDITO	A LA EMISIÓN	SITUACIÓN ACTUAL
Número de Derechos de Crédito	73.909	79.889
Saldo Pendiente de Amortizar Derechos	760.000.000,70	548.045.031,30
Importes Unitarios Derechos Vivos	10.282,92	6.860,08
Tipos de Interés	8,70 %	8,50 %

TASAS DE AMORTIZACIÓN ANTICIPADA	SITUACIÓN ACTUAL
Tasa mensual actual anualizada:	9,19 %
Tasa últimos 12 meses anualizada:	11,78 %
Tasa anualizada desde Constitución del Fondo	11,92 %

MOROSIDAD ACTUAL	Hasta 1 mes	De 1 a 6 meses	Mayor de 6 meses
Deuda Vencida(Principal+Intereses)	346.582,27	1.020.035,24	1.032.521,72
Deuda Pendiente de vencimiento	0,00	0,00	546.131.022,46
Deuda Total	346.582,27	1.020.035,24	547.163.544,18

## FTA SANTANDER CONSUMER SPAIN AUTO 14.1

### INFORME TRIMESTRAL BONOS DE TITULIZACIÓN

20 de septiembre de 2019

BONOS TITULIZACIÓN DE ACTIVOS. PRINCIPAL	
Saldo anterior	647.069.907,10 €
Amortizaciones	61.024.828,90 €
Saldo actual	586.045.078,20 €
% sobre saldo inicial	73,44%
Amortización devengada no pagada	0,00 €
Retención de principales	n/a

DATOS	
Fecha de determinación	13/09/2019
Fecha de Pago de Cupón Actual	20/09/2019
Fecha de Pago de Cupón Anterior	20/06/2019
Número de días	92
Tipo de referencia	Tipo Fijo
Próxima Fecha de Pago	20/12/2019

BONOS DE TITULIZACIÓN DE ACTIVOS. INTERESES	
Intereses pagados Serie A	2.821.701,40 €
Intereses pagados Serie B	175.055,86 €
Intereses pagados Serie C	135.954,88 €
Intereses pagados Serie D	184.000,32 €
Intereses pagados Serie E	1.068.221,80 €
Intereses impagados	0,00 €

VIDA RESIDUAL (AÑOS)		
	INICIAL	20/09/2019
BONOS SERIE A	6,39	1,47
BONOS SERIE B	9,07	3,50
BONOS SERIE C	9,07	3,50
BONOS SERIE D	9,07	3,50
BONOS SERIE E	8,69	3,50

En cumplimiento de lo establecido en el folleto informativo con respecto al Reglamento (UE) NO 575/2013 .Santander Consumer mantiene el compromiso de retener en este fondo de titulización, de manera constante, un interés económico neto significativo.

## FTA SANTANDER CONSUMER SPAIN AUTO 14.1

### INFORME TRIMESTRAL DERECHOS DE CREDITO

20 de septiembre de 2019

DERECHOS DE CRÉDITO. PRINCIPAL	
Saldo anterior	609.069.895,58 €
Saldo actual	548.045.031,30 €
Número de derechos de crédito	79.889

DERECHOS DE CRÉDITO. INTERESES	
Intereses cobrados en el trimestre	12.562.107,87 €
Intereses devengados en el trimestre	12.415.705,17 €

DERECHOS DE CRÉDITO EN MOROSIDAD					
	HASTA 30 DIAS	30 A 60 DIAS	60 A 90 DIAS	90 A 180 DIAS	MAS 180 DIAS
Principal	267.675,10 €	231.048,27 €	226.960,24 €	346.005,79 €	842.319,44 €
Intereses	78.907,17 €	69.291,48 €	61.542,04 €	85.187,42 €	190.202,28 €
Saldo de los derechos de crédito	11.136.206,67 €	5.397.495,09 €	3.382.042,57 €	3.333.127,40 €	4.209.710,85 €
Número de derechos de crédito	1.388	649	427	486	641
% sobre saldo de los derechos de crédito	2,03%	0,98%	0,62%	0,61%	0,77%

PRÉSTAMOS EN WRITE OFF	
Write Off acumulado Fecha Pago anterior	3.989.114,94 €
Write Off trimestre	39.335,99 €
Write Off acumulados actuales	4.028.450,93 €

**FTA SANTANDER CONSUMER SPAIN AUTO 14.1**

**INFORME TRIMESTRAL DERECHOS DE CREDITO**

**20 de septiembre de 2019**

<b>PERDIDAS DE LA CARTERA</b>	
Saldo anterior	5.894.603,68 €
Diferencia	734.395,63 €
Saldo actual	6.628.999,31 €

## FTA SANTANDER CONSUMER SPAIN AUTO 14.1

### ESTADO DE ORIGEN Y APLICACIÓN DE FONDOS Y CUENTA DE TESORERÍA

20 de septiembre de 2019

ORIGEN	74.544.970,15 €
<b>PRINCIPAL COBRADO</b>	
Amortización derechos de crédito	60.176.004,94 €
<b>INTERESES COBRADOS</b>	
Intereses de derechos de crédito	12.562.107,87 €
Intereses de reinversión	366.562,13 €
Contenciosos	123.852,96 €
<b>INTERESES CORRIDOS</b>	0,00 €
<b>COMISION VARIABLE RETENIDA</b>	1.316.544,26 €
<b>OTROS</b>	-102,01 €

ESTADO CUENTA DE TESORERÍA	39.502.717,64 €
<b>FONDO DE RESERVA</b>	
Saldo Inicial	38.000.000,00 €
Diferencia del período	0,00 €
Saldo actual	38.000.000,00 €
<b>RETENCION A CUENTA DEL IRPF</b>	0,00 €
<b>RETENCION COMISION VARIABLE</b>	1.502.717,64 €

APLICACIÓN	74.544.970,15 €
GASTOS ORDINARIOS	181,50 €
COMISION DE GESTION	37.512,33 €
INTERESES BONOS SERIE A	2.821.701,40 €
INTERESES BONOS SERIE B	175.055,86 €
AMORTIZACIÓN BONOS SERIE A	61.024.828,90 €
INTERESES BONOS SERIE C	135.954,88 €
INTERESES BONOS SERIE D	184.000,32 €
AMORTIZACION FONDO DE RESERVA	0,00 €
INTERESES BONOS E	1.068.221,80 €
INTERESES PRESTAMO SUBORDINADO	0,00 €
AMORTIZACION PRESTAMO SUBORDINADO	0,00 €
COMISION VARIABLE PAGADA	7.594.795,52 €
COMISION VARIABLE RETENIDA	1.502.717,64 €



**FTA SANTANDER CONSUMER SPAIN AUTO 14.1**

**MEJORA CREDITICIA Y PRÉSTAMO SUBORDINADO**

**20 de septiembre de 2019**

<b>MEJORA DE CRÉDITO</b>		
<b>CONCEPTOS</b>	<b>INICIAL</b>	<b>20 de septiembre de 2019</b>
SERIES SUBORDINADAS	7,50%	10,40%
FONDO DE RESERVA	5,00%	6,93%

<b>PRÉSTAMO SUBORDINADO</b>		
<b>CONCEPTOS</b>	<b>INICIAL</b>	<b>20 de septiembre de 2019</b>
Saldo vivo	7.085.000,00	0,00
Tipo de interés	1,452%	---

## FTA SANTANDER CONSUMER SPAIN AUTO 14.1

### DEFINICIONES

**FECHA DE DETERMINACIÓN** Será la fecha en que la Sociedad Gestora, en nombre del Fondo, realizará los cálculos necesarios para distribuir los fondos disponibles existentes a dicha fecha, de acuerdo con el orden de prelación de pagos descrito en el Folleto Informativo.  
Todos los datos de los Activos Titulizados (Saldo Vivo DC's, tablas de morosidad, propiedades transitorias, datos estadísticos, etc.) están referidos a dicha fecha.

**WRITE OFF** Préstamos con cuotas pendientes con antigüedad igual o superior a 12 ó 18 meses (según Folleto Informativo).

**PÉRDIDAS DE LA CARTERA** Aquellos préstamos cuya deuda el Cedente considera que no va a recuperar (neto de recuperaciones).

**PRÉSTAMOS FALLIDOS** Aquellos préstamos cuya deuda el Cedente considera que no va a recuperar, o aquellos préstamos que tienen cuotas pendientes con antigüedad.

**SALDO VIVO ACUMULADO DE PRÉSTAMOS FALLIDOS** Saldo vivo acumulado de los Derechos de Crédito derivados de Préstamos Fallidos, sin tener en cuenta los importes recobrados.

FONDO DE TITULIZACIÓN DE ACTIVOS  
SANTANDER CONSUMER SPAIN AUTO 2014-1

INFORME HISTÓRICO DE MOROSIDAD HISTORICAL ARREARS REPORT

		MOROSIDAD HISTÓRICA		HISTORICAL ARREARS	
		12/2018	03/2019	06/2019	09/2019
< 30 DÍAS	UP TO 30 DAYS	1,677%	2,111%	2,070%	2,032%
DE 30 A 60 DÍAS	30 TO 60 DAYS	0,649%	0,915%	0,917%	0,985%
DE 60 A 90 DÍAS	60 TO 90 DAYS	0,611%	0,573%	0,674%	0,617%
DE 90 A 180 DÍAS	90 TO 180 DAYS	0,298%	0,537%	0,699%	0,608%
MÁS DE 180 DÍAS	< 180 DAYS	0,457%	0,467%	0,526%	0,768%

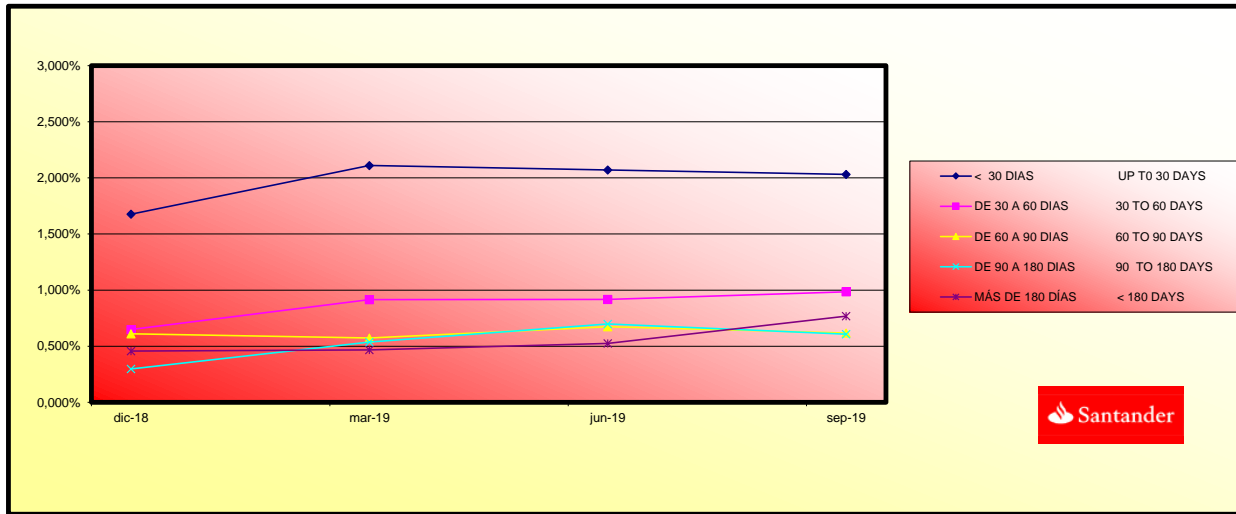

**FTA SANTANDER CONSUMER SPAIN AUTO 2014-1**

**TRIGGERS DIFERIMIENTO DE INTERESES CLASE B**

Diferimiento de Intereses Serie B (5º. Lugar) cuando se produzca un Deficit de Principales por un importe mayor a la suma de: (i) el 50% del Saldo Vivo de los Bonos de la Serie B más (ii) el 100% del Saldo Vivo de los Bonos de las Series C y D y siempre y cuando no se haya producido la completa amortización de los Bonos de la Serie A.

Deficit de Principales:	0,00 €	CUMPLE
50% Saldo Vivo Bonos Serie B +		
100% Saldo Vivo Bonos Serie C y D:	43.300.000,00 €	

**NO SE PRODUCE LA POSTERGACIÓN DE LOS INTERESES DE LOS BONOS DE LA SERIE B.**

**TRIGGERS DE FONDO DE RESERVA**

El Fondo de Reserva no podrá disminuir en el caso en que suceda alguna de las siguientes circunstancias:

· Que no hubiera finalizado el Período de Recarga.		CUMPLE				
· Que en la Fecha de pago anterior el Fondo de Reserva no alcanzara el Nivel Requerido.		CUMPLE				
·	<table border="1"> <tr> <td>Nivel Requerido Fondo de Reserva</td> <td align="right">38.000.000,00 €</td> </tr> <tr> <td>Nivel Actual Fondo de Reserva</td> <td align="right">38.000.000,00 €</td> </tr> </table>	Nivel Requerido Fondo de Reserva	38.000.000,00 €	Nivel Actual Fondo de Reserva	38.000.000,00 €	
Nivel Requerido Fondo de Reserva	38.000.000,00 €					
Nivel Actual Fondo de Reserva	38.000.000,00 €					
· Que no hubieran transcurrido 4 años desde el inicio del Periodo de Amortización.		NO CUMPLE				

**EL FONDO DE RESERVA NO PUEDE DISMINUIR.**



**FONDO DE TITULIZACIÓN DE ACTIVOS  
SANTANDER CONSUMER SPAIN AUTO 2014-1**

TIPO DE VEHICULO USADO/ NUEVO		<i>Type of vehicle new/used</i>		SALDO VIVO(MILES)	% SALDO VIVO	Nº DC	% Nº DC
				<i>Outstanding Principal(M)</i>	%	<i>Number</i>	%
VEHICULOS NUEVOS	<i>New vehicles</i>			435.388,39	79,44%	59.771	74,82%
VEHICULOS USADOS	<i>Used cars</i>			112.656,64	20,56%	20.118	25,18%
<b>TOTALS(€)</b>				<b>548.045.031,30</b>	<b>100%</b>	<b>79.889</b>	<b>100%</b>

TIPO DE VEHICULO DISTINTO TURISMO-TODO TERRENO		<i>Type of vehicle</i>		SALDO VIVO(MILES)	% SALDO VIVO	Nº DC	% Nº DC
				<i>Outstanding Principal(M)</i>	%	<i>Number</i>	%
TURISMO Y TODO TERRENO	<i>Passenger car and Four-wheel drive vehicles</i>			526.978,36	96,16%	76.488	95,74%
INDUSTRIAL LIGERO	<i>Light commercial vehicles</i>			13.070,89	2,39%	1.878	2,35%
DERIVADO DEL TURISMO	<i>Passenger car derivatives</i>			7.980,83	1,46%	1.521	1,90%
INDUSTRIAL MEDIO	<i>Medium commercial vehicles</i>			14,91	0,00%	2	0,00%
<b>TOTALS(€)</b>				<b>548.045.031,30</b>	<b>100%</b>	<b>79.889</b>	<b>100%</b>

PERSONA FISICA/JURIDICA		<i>Natural person/Corporate body</i>		SALDO VIVO(MILES)	% SALDO VIVO	Nº DC	% Nº DC
				<i>Outstanding Principal(M)</i>	%	<i>Number</i>	%
PERSONA FISICA	<i>Natural person</i>			531.207,01	9,69%	77.568	97,09%
PERSONA JURIDICA	<i>Corporate Body</i>			16.838,01	90,31%	2.321	2,91%
<b>TOTALS(€)</b>				<b>548.045.031,30</b>	<b>100%</b>	<b>79.889</b>	<b>100%</b>

SALDO POR DEUDOR		<i>Most important debtor</i>		SALDO VIVO	% SALDO VIVO
				<i>Outstanding Principal</i>	%
MAYOR DEUDOR	<i>Largest Debtor 1</i>			136.066,32	0,02%
RESTO DE DEUDORES	<i>Rest of debtors</i>			547.908.964,98	99,98%
<b>TOTALS(€)</b>				<b>548.045.031,30</b>	<b>100%</b>

VTO MEDIO PONDERADO DE LOS DC <i>Term maturity</i>				
	SALDO VIVO(MILES)	% SALDO VIVO	Nº. DC	% Nº. DC
	<i>Outstanding Principal(M)</i>	%	<i>Number</i>	%
05/11/2018-31/12/2020	41.754,17	7,62%	20.704	25,92%
01/01/2021-30/06/2021	29.166,48	5,32%	6.662	8,34%
01/07/2021-31/12/2021	61.458,22	11,21%	10.664	13,35%
01/01/2022-30/06/2022	54.021,12	9,86%	7.840	9,81%
01/07/2022-31/12/2022	85.332,52	15,57%	10.559	13,22%
01/01/2023-30/06/2023	35.954,29	6,56%	3.964	4,96%
01/07/2023-31/12/2023	56.633,97	10,33%	5.525	6,92%
01/01/2024-30/06/2024	32.659,03	5,96%	2.945	3,69%
01/07/2024-31/12/2024	42.781,78	7,81%	3.543	4,43%
01/01/2025-30/06/2025	21.480,37	3,92%	1.652	2,07%
01/07/2025-31/12/2025	26.860,65	4,90%	1.952	2,44%
01/01/2026-30/06/2026	4.348,39	0,79%	297	0,37%
01/07/2026-31/12/2026	15.798,15	2,88%	1.040	1,30%
01/01/2027-30/06/2027	33.292,49	6,07%	2.119	2,65%
01/01/2027-25/08/2027	6.503,32	1,19%	423	0,53%
<b>TOTALS(€)</b>	<b>548.045.031,30</b>	<b>100%</b>	<b>79.889</b>	<b>100%</b>

VENCIMIENTO MEDIO *Weighted average maturity* 23/05/2023

DISTRIBUCION POR COMUNIDADES AUTONOMAS <i>Autonomous region</i>				
	SALDO VIVO(MILES)	% SALDO VIVO	Nº. DC	% Nº. DC
	<i>Outstanding Principal(M)</i>	%	<i>Number</i>	%
Andalucía	114.537,24	20,90%	16.282	20,38%
Aragón	11.591,23	2,12%	1.650	2,07%
Asturias	9.012,58	1,64%	1.319	1,65%
Baleares	15.478,03	2,82%	2.603	3,26%
Canarias	29.683,98	5,42%	4.873	6,10%
Cantabria	6.325,74	1,15%	920	1,15%
Castilla-León	20.109,63	3,67%	2.917	3,65%
Castilla-La Mancha	21.734,76	3,97%	3.242	4,06%
Cataluña	87.461,84	15,96%	12.069	15,11%
Valencia	68.591,35	12,52%	9.789	12,25%
Extremadura	12.765,26	2,33%	1.960	2,45%
Galicia	30.912,29	5,64%	4.330	5,42%
Madrid	70.311,88	12,83%	10.778	13,49%
Murcia	21.590,49	3,94%	2.971	3,72%
Navarra	5.051,65	0,92%	746	0,93%
País Vasco	16.496,03	3,01%	2.467	3,09%
La Rioja	3.722,62	0,68%	576	0,72%
Ceuta	894,08	0,16%	134	0,17%
Melilla	1.774,26	0,32%	263	0,33%
<b>TOTALS(€)</b>	<b>548.045.031,30</b>	<b>100%</b>	<b>79.889</b>	<b>100%</b>

IMPORTE PENDIENTE DEL PRESTAMO <i>Outstanding Principal by loan</i>		SALDO VIVO(MILES)	% SALDO VIVO	Nº. DC	% Nº. DC
	<i>Outstanding Principal(M)</i>	%	<i>Number</i>	%	
13,38 - 9.999,99	308.392,98	56,27%	62.571	78,32%	
10.000,00 - 19.999,99	213.302,40	38,92%	16.180	20,25%	
20.000,00 - 29.999,99	24.357,52	4,44%	1.081	1,35%	
30.000,00 - 39.999,99	1.742,05	0,32%	52	0,07%	
40.000,00 - 49.999,99	126,39	0,02%	3	0,00%	
50.000,00 - 72.954,31	123,67	0,02%	2	0,00%	
<b>TOTALS(€)</b>	<b>548.045.031,30</b>	<b>100%</b>	<b>79.889</b>	<b>100%</b>	

% ENTRADA SOBRE VALOR DEL VEHICULO <i>(%) Amount granted as regards the value of the vehicle</i>		SALDO VIVO(MILES)	% SALDO VIVO	Nº. DC	% Nº. DC
	<i>Outstanding Principal(M)</i>	%	<i>Number</i>	%	
<5	41.409,43	7,56%	5.297	6,63%	
5-9	48.358,48	8,82%	5.765	7,22%	
10-14	73.333,83	13,38%	9.473	11,86%	
15-20	66.645,94	12,16%	9.354	11,71%	
>20	318.297,35	58,08%	50.000	62,59%	
<b>TOTALS(€)</b>	<b>548.045.031,30</b>	<b>100%</b>	<b>79.889</b>	<b>100%</b>	

SCORING COCHE NUEVO <i>Scoring new car</i>		SALDO VIVO(MILES)	% SALDO VIVO	Nº. DC	% Nº. DC
	<i>Outstanding Principal(M)</i>	%	<i>Number</i>	%	
<545	48.705,95	8,89%	4.995	6,25%	
545-700	386.682,44	70,56%	54.776	68,57%	
COCHE USADO <i>Used car</i>	112.656,64	20,56%	20.118	25,18%	
<b>TOTALS(€)</b>	<b>548.045.031,30</b>	<b>100%</b>	<b>79.889</b>	<b>100%</b>	

SCORING COCHE USADO <i>Scoring used car</i>					
		SALDO VIVO(MILES)	% SALDO VIVO	Nº. DC	% Nº. DC
		<i>Outstanding Principal(M)</i>	%	<i>Number</i>	%
<539		33.657,34	6,14%	5.183	6,49%
539-700		78.999,30	14,41%	14.935	18,69%
COCHE NUEVO <i>New car</i>		435.388,39	79,44%	59.771	74,82%
<b>TOTALS(€)</b>		<b>548.045.031,30</b>	<b>100%</b>	<b>79.889</b>	<b>100%</b>

TIPO DE OCUPACION DEL DEUDOR <i>Employment Status</i>					
		SALDO VIVO(MILES)	% SALDO VIVO	Nº. DC	% Nº. DC
		<i>Outstanding Principal(M)</i>	%	<i>Number</i>	%
TRABAJADOR POR CUENTA PROPIA	<i>Self-employed</i>	64.328,70	11,74%	9.469	11,85%
NO TRABAJA	<i>Does not work</i>	14.803,30	2,70%	2.732	3,42%
RESTO	<i>Rest</i>	468.913,03	85,56%	67.688	84,73%
<b>TOTALS(€)</b>		<b>548.045.031,30</b>	<b>100%</b>	<b>79.889</b>	<b>100%</b>

TIPO DE INTERES <i>Interest rate</i>					
%		SALDO VIVO(MILES)	% SALDO VIVO	Nº. DC	% Nº. DC
		<i>Outstanding Principal(M)</i>	%	<i>Number</i>	%
5,00 - 5,99		49.431,64	9,02%	4.678	5,86%
6,00 - 6,99		24.319,11	4,44%	3.411	4,27%
7,00 - 7,99		97.829,30	17,85%	14.552	18,22%
8,00 - 8,99		255.198,88	46,57%	34.905	43,69%
9,00 - 9,99		115.615,64	21,10%	21.358	26,73%
10,00 - 15,06		5.650,42	1,03%	985	1,23%
<b>TOTALS(€)</b>		<b>548.045.031,30</b>	<b>100%</b>	<b>79.889</b>	<b>100%</b>

TIPO DE INTERES MEDIO PONDERADO <i>Average Interest Rate</i>	8,50%
--	-------



**SANTANDER CONSUMER SPAIN AUTO 2014-1**

Fecha	Saldo antes de pago	Saldo Real	1,05%	Permanencia final de mes	Tasa Prepago mensual desde inicio	Tasa Prepago anualizada desde inicio	Tasa Prepago mensual	Tasa Prepago mensual anualizada	Saldo después de pago
			Vector de prepago						
<b>11,78%</b>									
DATE	OUTSTANDING BEFORE PREPAYMENT	REAL OUTSTANDING	PREPAYMENT VECTOR	REMAINING AT THE END OF THE MONTH	AVERAGE SINGLE MONTHLY MORTALITY	CPR	MONTHLY SINGLE MONTHLY MORTALITY	CPR	OUTSTANDING AFTER PREPAYMENT
1	<b>760.000.000,00</b>		100,00%	100,00%					<b>760.000.000,00</b>
2 enero-19	742.441.781,77	736.634.667,11	98,95%	99,22%	0,78%	8,99%	0,78%	8,99%	734.629.945,18
3 febrero-19	724.758.638,34	710.940.494,16	97,91%	98,09%	0,96%	10,91%	1,13%	12,78%	709.587.319,79
4 marzo-19	706.949.944,60	677.344.996,47	96,88%	95,81%	1,42%	15,73%	2,33%	24,60%	684.868.723,56
5 abril-19	689.014.809,13	653.268.741,48	95,86%	94,81%	1,32%	14,77%	1,04%	11,83%	660.470.535,44
6 mayo-19	670.952.334,20	631.292.737,62	94,85%	94,09%	1,21%	13,60%	0,76%	8,78%	636.389.173,23
7 junio-19	652.761.615,70	609.069.895,58	93,85%	93,31%	1,15%	12,94%	0,83%	9,53%	612.621.093,17
8 julio-19	636.219.454,32	587.670.117,24	92,86%	92,37%	1,13%	12,72%	1,00%	11,41%	590.813.628,71
9 agosto-19	619.559.843,60	567.841.227,59	91,89%	91,65%	1,08%	12,26%	0,78%	8,92%	569.289.330,50
10 septiembre-19	602.781.949,65	548.045.031,30	90,92%	90,92%	1,05%	11,92%	0,80%	9,19%	548.045.031,30

20-sep.-19									WAL CLASS A	WAL CLASS B	WAL CLASS C	WAL CLASS D	WAL CLASS E				
									1,47	3,50	3,50	3,50	3,50				
FECHA	Principal disponible para la amortización	SERIE A	SERIE B	SERIE C	SERIE D	SERIE E	TOTAL	AMORTIZACION SERIE A	VIDA SERIE A	AMORTIZACION SERIE B	VIDA SERIE B	AMORTIZACION SERIE C	VIDA SERIE C	AMORTIZACION SERIE D	VIDA SERIE D	AMORTIZACION SERIE E	VIDA SERIE E
DATE	PRINCIPAL AVAILABLE	CLASS A	CLASS B	CLASS C	CLASS D	CLASS E	TOTAL	CLASS A PRINCIPAL	AVERAGE CLASS A LIFE	CLASS B PRINCIPAL	AVERAGE CLASS B LIFE	CLASS C PRINCIPAL	AVERAGE CLASS C LIFE	CLASS D PRINCIPAL	AVERAGE CLASS D LIFE	CLASS E PRINCIPAL	AVERAGE CLASS E LIFE
20-ene-19	0,00	703.000.000	27.400.000	15.200.000	14.400.000	38.000.000	798.000.000	0,00	0	0,00	0	0,00	0	0,00	0	0,00	0
20-feb-19	0,00	703.000.000	27.400.000	15.200.000	14.400.000	38.000.000	798.000.000	0,00	0	0,00	0	0,00	0	0,00	0	0,00	0
20-mar-19	75.131.276,44	703.000.000	27.400.000	15.200.000	14.400.000	38.000.000	798.000.000	75.131.276,44	-13.824.154.865	0,00	0	0,00	0	0,00	0	0,00	0
20-abr-19	0,00	627.868.724	27.400.000	15.200.000	14.400.000	38.000.000	722.868.724	0,00	0	0,00	0	0,00	0	0,00	0	0,00	0
20-may-19	0,00	627.868.724	27.400.000	15.200.000	14.400.000	38.000.000	722.868.724	0,00	0	0,00	0	0,00	0	0,00	0	0,00	0
20-jun-19	72.247.630,39	627.868.724	27.400.000	15.200.000	14.400.000	38.000.000	722.868.724	72.247.630,39	-6.646.781.996	0,00	0	0,00	0	0,00	0	0,00	0
20-jul-19	0,00	555.621.093	27.400.000	15.200.000	14.400.000	38.000.000	650.621.093	0,00	0	0,00	0	0,00	0	0,00	0	0,00	0
20-ago-19	0,00	555.621.093	27.400.000	15.200.000	14.400.000	38.000.000	650.621.093	0,00	0	0,00	0	0,00	0	0,00	0	0,00	0
20-sep-19	64.576.061,87	555.621.093	27.400.000	15.200.000	14.400.000	38.000.000	650.621.093	64.576.061,87	0	0,00	0	0,00	0	0,00	0	0,00	0
20-oct-19	0,00	491.045.031	27.400.000	15.200.000	14.400.000	38.000.000	586.045.031	0,00	0	0,00	0	0,00	0	0,00	0	0,00	0
20-nov-19	0,00	491.045.031	27.400.000	15.200.000	14.400.000	38.000.000	586.045.031	0,00	0	0,00	0	0,00	0	0,00	0	0,00	0
20-dic-19	62.084.068,22	491.045.031	27.400.000	15.200.000	14.400.000	38.000.000	586.045.031	62.084.068,22	5.649.650.208	0,00	0	0,00	0	0,00	0	0,00	0
20-ene-20	0,00	428.960.963	27.400.000	15.200.000	14.400.000	38.000.000	523.960.963	0,00	0	0,00	0	0,00	0	0,00	0	0,00	0
20-feb-20	0,00	428.960.963	27.400.000	15.200.000	14.400.000	38.000.000	523.960.963	0,00	0	0,00	0	0,00	0	0,00	0	0,00	0
20-mar-20	54.176.079,54	428.960.963	27.400.000	15.200.000	14.400.000	38.000.000	523.960.963	54.176.079,54	9.860.046.476	0,00	0	0,00	0	0,00	0	0,00	0
20-abr-20	0,00	374.784.884	27.400.000	15.200.000	14.400.000	38.000.000	469.784.884	0,00	0	0,00	0	0,00	0	0,00	0	0,00	0
20-may-20	0,00	374.784.884	27.400.000	15.200.000	14.400.000	38.000.000	469.784.884	0,00	0	0,00	0	0,00	0	0,00	0	0,00	0
20-jun-20	52.076.280,82	374.784.884	27.400.000	15.200.000	14.400.000	38.000.000	469.784.884	52.076.280,82	14.268.900.946	0,00	0	0,00	0	0,00	0	0,00	0
20-jul-20	0,00	322.708.603	27.400.000	15.200.000	14.400.000	38.000.000	417.708.603	0,00	0	0,00	0	0,00	0	0,00	0	0,00	0
20-ago-20	0,00	322.708.603	27.400.000	15.200.000	14.400.000	38.000.000	417.708.603	0,00	0	0,00	0	0,00	0	0,00	0	0,00	0
20-sep-20	46.100.703,11	322.708.603	27.400.000	15.200.000	14.400.000	38.000.000	417.708.603	46.100.703,11	16.872.857.339	0,00	0	0,00	0	0,00	0	0,00	0
20-oct-20	0,00	276.607.900	27.400.000	15.200.000	14.400.000	38.000.000	371.607.900	0,00	0	0,00	0	0,00	0	0,00	0	0,00	0
20-nov-20	0,00	276.607.900	27.400.000	15.200.000	14.400.000	38.000.000	371.607.900	0,00	0	0,00	0	0,00	0	0,00	0	0,00	0
20-dic-20	44.302.855,48	276.607.900	27.400.000	15.200.000	14.400.000	38.000.000	371.607.900	44.302.855,48	20.246.404.953	0,00	0	0,00	0	0,00	0	0,00	0
20-ene-21	0,00	232.305.044	27.400.000	15.200.000	14.400.000	38.000.000	327.305.044	0,00	0	0,00	0	0,00	0	0,00	0	0,00	0
20-feb-21	0,00	232.305.044	27.400.000	15.200.000	14.400.000	38.000.000	327.305.044	0,00	0	0,00	0	0,00	0	0,00	0	0,00	0
20-mar-21	37.686.364,45	232.305.044	27.400.000	15.200.000	14.400.000	38.000.000	327.305.044	37.686.364,45	20.614.441.355	0,00	0	0,00	0	0,00	0	0,00	0
20-abr-21	0,00	194.618.680	27.400.000	15.200.000	14.400.000	38.000.000	289.618.680	0,00	0	0,00	0	0,00	0	0,00	0	0,00	0
20-may-21	0,00	194.618.680	27.400.000	15.200.000	14.400.000	38.000.000	289.618.680	0,00	0	0,00	0	0,00	0	0,00	0	0,00	0
20-jun-21	36.209.772,86	194.618.680	27.400.000	15.200.000	14.400.000	38.000.000	289.618.680	36.209.772,86	23.138.044.860	0,00	0	0,00	0	0,00	0	0,00	0
20-jul-21	0,00	158.408.907	27.400.000	15.200.000	14.400.000	38.000.000	253.408.907	0,00	0	0,00	0	0,00	0	0,00	0	0,00	0
20-ago-21	0,00	158.408.907	27.400.000	15.200.000	14.400.000	38.000.000	253.408.907	0,00	0	0,00	0	0,00	0	0,00	0	0,00	0
20-sep-21	31.161.070,89	158.408.907	27.400.000	15.200.000	14.400.000	38.000.000	253.408.907	31.161.070,89	22.778.742.820	0,00	0	0,00	0	0,00	0	0,00	0
20-oct-21	0,00	127.247.836	27.400.000	15.200.000	14.400.000	38.000.000	222.247.836	0,00	0	0,00	0	0,00	0	0,00	0	0,00	0
20-nov-21	0,00	127.247.836	27.400.000	15.200.000	14.400.000	38.000.000	222.247.836	0,00	0	0,00	0	0,00	0	0,00	0	0,00	0
20-dic-21	29.932.375,47	127.247.836	27.400.000	15.200.000	14.400.000	38.000.000	222.247.836	29.932.375,47	24.604.412.635	0,00	0	0,00	0	0,00	0	0,00	0
20-ene-22	0,00	97.315.460	27.400.000	15.200.000	14.400.000	38.000.000	192.315.460	0,00	0	0,00	0	0,00	0	0,00	0	0,00	0
20-feb-22	0,00	97.315.460	27.400.000	15.200.000	14.400.000	38.000.000	192.315.460	0,00	0	0,00	0	0,00	0	0,00	0	0,00	0
20-mar-22	23.175.389,69	97.315.460	27.400.000	15.200.000	14.400.000	38.000.000	192.315.460	23.175.389,69	21.135.955.398	0,00	0	0,00	0	0,00	0	0,00	0
20-abr-22	0,00	74.140.071	27.400.000	15.200.000	14.400.000	38.000.000	169.140.071	0,00	0	0,00	0	0,00	0	0,00	0	0,00	0
20-may-22	0,00	74.140.071	27.400.000	15.200.000	14.400.000	38.000.000	169.140.071	0,00	0	0,00	0	0,00	0	0,00	0	0,00	0
20-jun-22	22.259.650,21	74.140.071	27.400.000	15.200.000	14.400.000	38.000.000	169.140.071	22.259.650,21	22.348.688.810	0,00	0	0,00	0	0,00	0	0,00	0
20-jul-22	0,00	51.880.421	27.400.000	15.200.000	14.400.000	38.000.000	146.880.421	0,00	0	0,00	0	0,00	0	0,00	0	0,00	0
20-ago-22	0,00	51.880.421	27.400.000	15.200.000	14.400.000	38.000.000	146.880.421	0,00	0	0,00	0	0,00	0	0,00	0	0,00	0
20-sep-22	17.568.177,11	51.880.421	27.400.000	15.200.000	14.400.000	38.000.000	146.880.421	17.568.177,11	19.254.722.112	0,00	0	0,00	0	0,00	0	0,00	0
20-oct-22	0,00	34.312.243	27.400.000	15.200.000	14.400.000	38.000.000	129.312.243	0,00	0	0,00	0	0,00	0	0,00	0	0,00	0
20-nov-22	0,00	34.312.243	27.400.000	15.200.000	14.400.000	38.000.000	129.312.243	0,00	0	0,00	0	0,00	0	0,00	0	0,00	0
20-dic-22	16.871.353,69	34.312.243	27.400.000	15.200.000	14.400.000	38.000.000	129.312.243	16.871.353,69	20.026.296.826	0,00	0	0,00	0	0,00	0	0,00	0
20-ene-23	0,00	17.440.890	27.400.000	15.200.000	14.400.000	38.000.000	112.440.890	0,00	0	0,00	0	0,00	0	0,00	0	0,00	0
20-feb-23	0,00	17.440.890	27.400.000	15.200.000	14.400.000	38.000.000	112.440.890	0,00	0	0,00	0	0,00	0	0,00	0	0,00	0
20-mar-23	74.440.889,76	17.440.890	27.400.000	15.200.000	14.400.000	38.000.000	112.440.890	74.440.889,76	22.272.016.221	27.400.000,00	34.989.800.000	15.200.000,00	19.410.400.000	14.400.000,00	18.388.800.000	38.000.000,00	48.526.000.000