

## **FTA SANTANDER CONSUMER SPAIN 07-2**

**ANA OBREGON MAZO**  
**ANALISTA**  
**SANTANDER DE TITULIZACION, S.G.F.T, S.A.**  
**CIUDAD GRUPO SANTANDER**  
**28660 BOADILLA DEL MONTE**  
**[aobregon@gruposantander.com](mailto:aobregon@gruposantander.com)**  
**Tel: 912893301**

DENOMINACION DEL FONDO: **FTA SANTANDER CONSUMER SPAIN 07-2**

INFORMACIÓN CORRESPONDIENTE AL: **TRIMESTRE/SEMESTRE: 20/05/2010 - 20/08/2010 AÑO: 2010**

Personas que asumen la responsabilidad de esta información y cargos que ocupan: **IGNACIO ORTEGA GAVARA - DIRECTOR GENERAL** Firma:

**I. DATOS GENERALES SOBRE EL FONDO**

Fecha de Constitución del Fondo	17 septiembre 2007	Agencia de pago de Bonos	SANTANDER	
Fecha de Desembolso BT's	21 septiembre 2007	Negociación Mercado	AIAF	
Fecha Final Amortización	20 agosto 2022	Agencias de calificación	MOODY'S ESPAÑA FITCH RATINGS STANDARD & POORS	
Sociedad Gestora	SANTANDER DE TITULIZACION, S.G.F.T. S.A.	Calificación	Inicial	Actual
	SANTANDER CONSUMER FINANCE	BONOS SERIE A	Aaa/AAA/AAA	Baa3/BBB-/AA-
		BONOS SERIE B	Aa3/AA+/AA	Caa1/B/BBB-
		BONOS SERIE C	A1/A+/A	Ca/CCC/BB-
		BONOS SERIE D	Baa3/BBB+/BBB	C/CC/CCC
		BONOS SERIE E	Caa2/CCC/CCC-	C/C/D

**II. VALORES EMITIDOS POR EL FONDO: BONOS DE TITULIZACION**

SERIES PRELACIÓN CÓDIGO ISIN	Nº BONOS	NOMINAL EN CIRCULACIÓN			
			Inicial	Actual	%Act/In
BONOS SERIE A ES0337943007	9.290	Nominal Unitario	100.000,00	36.828,98	
		Nominal Total	929.000.000,00	342.141.224,20	36,83 %
BONOS SERIE B ES0337943015	270	Nominal Unitario	100.000,00	100.000,00	
		Nominal Total	27.000.000,00	27.000.000,00	100,00 %
BONOS SERIE C ES0337943023	175	Nominal Unitario	100.000,00	100.000,00	
		Nominal Total	17.500.000,00	17.500.000,00	100,00 %
BONOS SERIE D ES0337943031	265	Nominal Unitario	100.000,00	100.000,00	
		Nominal Total	26.500.000,00	26.500.000,00	100,00 %
BONOS SERIE E ES0337943049	200	Nominal Unitario	100.000,00	100.000,00	
		Nominal Total	20.000.000,00	20.000.000,00	100,00 %

AMORTIZACION E INTERESES BONOS					
Actual			Próximo		
Fecha Amortización Período Actual 20 agosto 2010			Fecha Próximo Cupón 22 noviembre 2010		
	Amortización de los Bonos	Intereses Brutos Bonos	Tipo de Interés	Importe Bruto Próximo Cupón	Importe Neto Próximo Cupón
BONOS SERIE A	5.062,92 €	100,42 €	1,144%	110,01 €	89,11 €
BONOS SERIE B	0,00 €	303,60 €	1,394%	363,99 €	294,83 €
BONOS SERIE C	0,00 €	431,38 €	1,894%	494,54 €	400,58 €
BONOS SERIE D	0,00 €	623,04 €	2,644%	690,38 €	559,21 €
BONOS SERIE E	0,00 €	0,00 €	4,394%	1.147,32 €	929,33 €
Amortización devengada no pagada	4.104,83 €				
Amortización Calendario	NO				

**III. ACTIVOS ADQUIRIDOS POR EL FONDO: DERECHOS DE CRÉDITO**

DERECHOS DE CRÉDITO	A LA EMISIÓN	SITUACIÓN ACTUAL
Número de Derechos de Crédito	105.088	71.399
Saldo Pendiente de Amortizar Derechos	1.000.000.019,10	375.007.380,72 €
Importes Unitarios Derechos Vivos	9.515,83	5.858,76 €
Tiempo de Interés	7,94 %	7,94 %

TASAS DE AMORTIZACIÓN ANTICIPADA	SITUACIÓN ACTUAL
Tasa mensual actual anualizada:	17,03%
Tasa últimos 12 meses anualizada:	14,33%
Tasa anualizada desde Constitución del Fondo	9,29%

MOROSIDAD ACTUAL	Hasta 1 mes	De 1 a 6 meses	Mayor de 6 meses
Deuda Vencida(Principal+Intereses)	1.888.882,53 €	13.773.148,55 €	14.335.021,88 €
Deuda Pendiente de vencimiento	0,00 €	0,00 €	351.504.156,93 €
Deuda Total	1.888.882,53 €	13.773.148,55 €	365.839.178,81 €

**FTA SANTANDER CONSUMER SPAIN 07-2**

**INFORME TRIMESTRAL BONOS DE TITULIZACIÓN**

20 agosto 2010

<b>BONOS TITULIZACIÓN DE ACTIVOS. PRINCIPAL</b>	
Saldo anterior	480.175.751,00 €
Amortizaciones	47.034.526,80 €
Saldo actual	433.141.224,20 €
% sobre saldo inicial	42,46 %
Amortización devengada no pagada	38.133.870,70 €

<b>DATOS</b>	
Fecha de determinación	13/08/2010
Fecha de Pago de Cupón Actual	20/08/2010
Fecha de Pago de Cupón Anterior	20/05/2010
Número de días	92
Tipo de referencia (%)	0,894 %
Próxima Fecha de Pago	22/11/2010

<b>BONOS DE TITULIZACIÓN DE ACTIVOS. INTERESES</b>	
Intereses pagados Serie A	932.901,80 €
Intereses pagados Serie B	81.972,00 €
Intereses pagados Serie C	75.491,50 €
Intereses pagados Serie D	165.105,60 €
Intereses pagados Serie E	0,00 €
Intereses devengados no pagados	2.294.880,00 €

<b>VIDA RESIDUAL (AÑOS)</b>		
	<b>INICIAL</b>	<b>20-ago-2010</b>
BONOS SERIE A	4,14	1,43
BONOS SERIE B	7,16	2,75
BONOS SERIE C	7,16	2,75
BONOS SERIE D	7,16	2,75
BONOS SERIE E	5,55	1,92

**FTA SANTANDER CONSUMER SPAIN 07-2**

**INFORME TRIMESTRAL DERECHOS DE CREDITO**

20 agosto 2010

<b>DERECHOS DE CRÉDITO. PRINCIPAL</b>	
Saldo anterior	426.518.415,14 €
Amortizaciones	51.511.034,42 €
Saldo actual	375.007.380,72 €
Número de derechos de crédito	71.399

<b>DERECHOS DE CRÉDITO. INTERESES</b>	
Intereses cobrados en el trimestre	7.527.993,68 €
Intereses devengados en el trimestre	9.208.376,47 €

<b>DERECHOS DE CRÉDITO EN MOROSIDAD</b>					
	<b>HASTA 30 DÍAS</b>	<b>30 A 60 DÍAS</b>	<b>60 A 90 DÍAS</b>	<b>90 A 180 DÍAS</b>	<b>MAS 180 DIAS</b>
Principal	1.514.515,64 €	2.455.328,87 €	2.252.099,99 €	6.248.619,91 €	11.032.659,38 €
Intereses	374.366,89 €	612.226,80 €	581.426,08 €	1.623.446,90 €	3.302.362,50 €
Saldo de los derechos de crédito	12.654.839,92 €	9.366.193,57 €	5.970.089,46 €	8.847.167,06 €	13.260.120,47 €
Número de derechos de crédito	1.451	1.460	865	1.463	2.420
% sobre saldo de los derechos de crédito	3,37%	2,50%	1,59%	2,36%	3,54%

<b>PRÉSTAMOS EN WRITE OFF</b>	
Write Off acumulado Fecha Pago anterior	79.217.492,19 €
Write Off trimestre	6.913.605,26 €
Write Off acumulados actuales	86.131.097,45 €

**FTA SANTANDER CONSUMER SPAIN 07-2**

**ESTADO DE ORIGEN Y APLICACIÓN DE FONDOS Y CUENTA DE TESORERÍA**

20 agosto 2010

ORIGEN	52.175.453,38 €
<b>PRINCIPAL COBRADO</b>	
Amortización derechos de crédito	44.597.429,16 €
<b>INTERESES COBRADOS</b>	
Intereses de derechos de crédito	7.527.993,68 €
Intereses de reinversión	49.949,80 €
<b>REMANENTE FECHA DE PAGO ANTERIOR</b>	80,74 €

APLICACIÓN	52.175.453,38 €
GASTOS ORDINARIOS	6.167,86 €
COMISION DE GESTION	24.648,57 €
PAGO SWAP	7.527.993,68 €
COBRO SWAP	-3.673.439,17 €
INTERESES BONOS SERIE A	932.901,80 €
INTERESES BONOS SERIE B	81.972,00 €
INTERESES BONOS SERIE C	75.491,50 €
INTERESES BONOS SERIE D	165.105,60 €
AMORTIZACION BONOS SERIE A	47.034.526,80 €
INTERESES BONOS SERIE E	0,00 €
INTERESES PRÉSTAMO SUBORDINADO	0,00 €
AMORTIZACION PRÉSTAMO SUBORDINADO	0,00 €
COMISIÓN VARIABLE	0,00 €
<b>REMANENTE</b>	84,74 €

ESTADO CUENTA DE TESORERÍA	238.540,50 €
<b>FONDO RESERVA</b>	
Saldo anterior	0,00 €
Utilizado en el período	0,00 €
Saldo actual	0,00 €
<b>RETENCIÓN A CUENTA DEL IRPF</b>	238.540,50 €

**FTA SANTANDER CONSUMER SPAIN 07-2**

**MEJORA CREDITICIA Y PRÉSTAMO SUBORDINADO**

20 agosto 2010

<b>MEJORA DE CRÉDITO</b>		
<b>CONCEPTOS</b>	<b>INICIAL</b>	<b>20-ago-2010</b>
EMISIÓN SUBORDINADA	71.000.000,00 € (7,10%)	71.000.000,00 € (18,93%)
FONDO RESERVA	20.000.000,00 € (2,00%)	0,00 € (0,00 %)

<b>PRÉSTAMOS SUBORDINADOS</b>		
<b>CONCEPTOS</b>	<b>INICIAL</b>	<b>20-ago-2010</b>
PRESTAMO SUBORDINADO		
Saldo vivo	5.950.000,00 €	2.707.260,88 €
Tipo de interés	5,384 %	1,544 %

## FTA SANTANDER CONSUMER SPAIN 07-2

### DEFINICIONES

20 agosto 2010

**FECHA DE DETERMINACIÓN** Será la fecha en que la Sociedad Gestora, en nombre del Fondo, realizará los cálculos necesarios para distribuir los fondos disponibles existente a dicha fecha, de acuerdo con el orden de prelación de pagos descrito en el Folleto Informativo.  
Todos los datos de los Activos Titulizados (Saldo Vivo DC's, tablas de morosidad, propiedades transitorias, datos estadísticos, etc.) están referidos a dicha fecha.

**WRITE OFF** Préstamos con cuotas pendientes con antigüedad igual o superior a 12 ó 18 meses (según Folleto Informativo).

**PRÉSTAMOS FALLIDOS** Aquellos préstamos cuya deuda el Cedente considera que no va a recuperar, o aquellos préstamos que tienen cuotas pendientes con antigüedad.

**SALDO VIVO ACUMULADO DE PRÉSTAMOS FALLIDOS** Saldo vivo acumulado de los Derechos de Crédito derivados de Préstamos Fallidos, sin tener en cuenta los importes recobrados.

**FONDO DE TITULIZACIÓN DE ACTIVOS  
SANTANDER CONSUMER SPAIN 07-2**

**INFORME TRIMESTRAL DERECHOS DE CRÉDITO  
20 DE AGOSTO DE 2010**

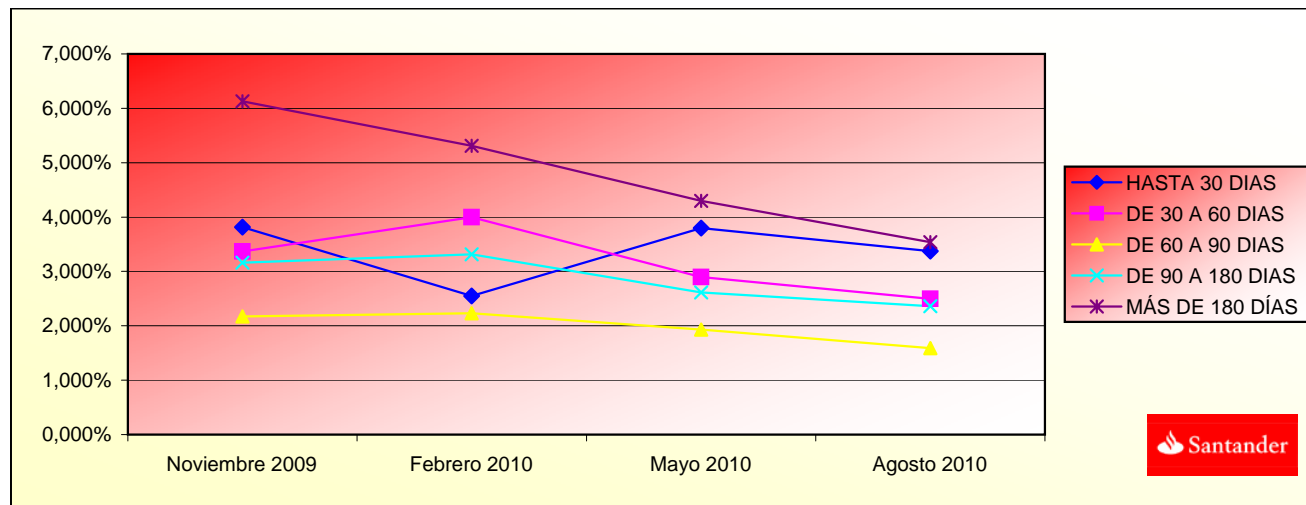

<b>MOROSIDAD HISTÓRICA</b>				
	<b>Noviembre 2009</b>	<b>Febrero 2010</b>	<b>Mayo 2010</b>	<b>Agosto 2010</b>
<b>HASTA 30 DIAS</b>	3,815%	2,546%	3,797%	3,375%
<b>DE 30 A 60 DIAS</b>	3,367%	3,995%	2,895%	2,498%
<b>DE 60 A 90 DIAS</b>	2,172%	2,229%	1,933%	1,592%
<b>DE 90 A 180 DIAS</b>	3,160%	3,314%	2,616%	2,359%
<b>MÁS DE 180 DÍAS</b>	6,129%	5,311%	4,300%	3,536%



**FONDO DE TITULIZACIÓN DE ACTIVOS  
SANTANDER CONSUMER SPAIN 07-2**

**INFORMACIÓN RELATIVA A LOS TRIGGERS DEL FONDO  
20 DE AGOSTO DE 2010**

TRIGGERS FONDO DE RESERVA	
SI 1) ES MAYOR QUE 2) NO SE AMORTIZA EL FONDO DE RESERVA:	
1) MOROSIDAD DE LAS DC'S MAYOR DE 90 DÍAS	22.107.287,53 €
2) 2,00% SALDO VIVO DERECHOS DE CRÉDITO	7.500.147,61 €
SI 1) ES MAYOR QUE 2) NO SE AMORTIZA EL FONDO DE RESERVA:	
1) SALDO VIVO ACUMULADO DE PRÉSTAMOS FALLIDOS	86.131.097,45 €
2) 1,06% SALDO INICIAL DERECHOS DE CRÉDITO	10.600.000,20 €

**NO PUEDE DISMINUIR EL FONDO DE RESERVA REQUERIDO.**

FINALIZACIÓN ANTICIPADA DEL PERÍODO DE RECARGA	
SI 1) ES MAYOR QUE 2) SE PRODUCIRÁ LA AMORTIZACIÓN ANTICIPADA:	
1) SALDO VIVO DE LOS MOROSOS / SALDO VIVO DC'S	5,90%
2) 1,5%	1,50%
SI 1) ES MAYOR QUE 2) SE PRODUCIRÁ LA AMORTIZACIÓN ANTICIPADA:	
1) SALDO VIVO ACUMULADO DE PRÉSTAMOS FALLIDOS	86.131.097,45 €
2) 2,50% SALDO INICIAL DERECHOS DE CRÉDITO	25.000.000,48 €

**SE ALCANZÓ EL TRIGGER EN MAYO 2008, POR TANTO EL PERÍODO DE RECARGA HA FINALIZADO.**

POSTERGACIÓN INTERESES DE LOS BONOS SERIE B	
SI 1) ES MAYOR QUE 2) SE PRODUCIRÁ LA POSTERGACIÓN DE INTERESES B:	
1) SALDO VIVO ACUMULADO DE PRÉSTAMOS FALLIDOS	86.131.097,45 €
2) 16,12% SALDO INICIAL DERECHOS DE CRÉDITO	161.200.003,08 €

POSTERGACIÓN INTERESES DE LOS BONOS SERIE C	
SI 1) ES MAYOR QUE 2) SE PRODUCIRÁ LA POSTERGACIÓN DE INTERESES C:	
1) SALDO VIVO ACUMULADO DE PRÉSTAMOS FALLIDOS	86.131.097,45 €
2) 12% SALDO INICIAL DERECHOS DE CRÉDITO	120.000.002,29 €

POSTERGACIÓN INTERESES DE LOS BONOS SERIE D	
SI 1) ES MAYOR QUE 2) SE PRODUCIRÁ LA POSTERGACIÓN DE INTERESES D:	
1) SALDO VIVO ACUMULADO DE PRÉSTAMOS FALLIDOS	86.131.097,45 €
2) 10,30% SALDO INICIAL DERECHOS DE CRÉDITO	103.000.001,97 €

**NO SE HAN ALCANZADO LOS NIVELES DE LOS TRIGGERS, POR TANTO NO SE PRODUCIRÁ LA POSTERGACIÓN DE INTERESES DE LA SERIE B, SERIE C Y SERIE D.**

F.T.A. SANTANDER CONSUMER SPAIN 07-2

Date	Real outstanding	0,81% Prepayment vector	Remaining at the end of the month	Average Single monthly mortality	CPR	Monthly Single monthly mortality	CPR
	1.000.000.000,00						<b>14,33%</b>
01-03-08	983.198.305,74	976.435.129,38	95,24%	99,31%	0,11%	1,37%	7,95%
01-04-08	966.285.440,27	952.662.239,93	94,47%	98,59%	0,20%	2,40%	8,38%
01-05-08	949.260.668,01	930.835.751,50	93,71%	98,06%	0,24%	2,90%	6,28%
01-06-08	932.123.248,50	907.689.879,57	92,95%	97,38%	0,29%	3,48%	8,01%
01-07-08	914.872.436,40	885.357.681,86	92,20%	96,77%	0,33%	3,86%	7,20%
01-08-08	897.507.481,43	863.960.300,33	91,45%	96,26%	0,35%	4,07%	6,16%
01-09-08	880.027.628,34	843.670.558,23	90,71%	95,87%	0,35%	4,13%	4,80%
01-10-08	862.432.116,89	824.248.141,06	89,98%	95,57%	0,35%	4,09%	3,64%
01-11-08	844.720.181,80	804.910.667,84	89,25%	95,29%	0,34%	4,05%	3,52%
01-12-08	826.891.052,74	786.189.833,31	88,53%	95,08%	0,34%	3,96%	2,61%
01-01-09	809.845.819,71	769.075.150,69	87,81%	94,97%	0,32%	3,80%	1,41%
01-02-09	792.687.804,04	737.578.327,60	87,10%	93,05%	0,42%	4,96%	21,72%
01-03-09	775.416.259,51	714.333.057,09	86,40%	92,12%	0,45%	5,32%	11,30%
01-04-09	758.030.434,92	691.712.691,62	85,70%	91,25%	0,48%	5,62%	10,78%
01-05-09	740.529.574,13	672.657.075,33	85,00%	90,83%	0,48%	5,60%	5,34%
01-06-09	722.912.915,98	649.458.376,27	84,32%	89,84%	0,51%	5,94%	12,39%
01-07-09	706.575.972,04	628.042.055,64	83,63%	88,89%	0,53%	6,22%	12,02%
01-08-09	690.130.931,99	608.442.583,96	82,96%	88,16%	0,55%	6,36%	9,32%
01-09-09	673.577.080,59	588.399.664,21	82,29%	87,35%	0,56%	6,54%	10,47%
01-10-09	656.913.697,88	558.373.656,15	81,62%	85,00%	0,65%	7,50%	27,96%
01-11-09	640.140.059,12	546.582.451,28	80,96%	85,38%	0,61%	7,03%	-5,58%
01-12-09	623.255.434,78	524.412.827,74	80,31%	84,14%	0,64%	7,39%	16,15%
01-01-10	607.541.942,76	502.488.565,22	79,66%	82,71%	0,68%	7,81%	18,62%
01-02-10	591.724.479,81	484.398.653,97	79,01%	81,86%	0,69%	7,95%	11,61%
01-03-10	575.802.357,97	462.490.180,29	78,37%	80,32%	0,73%	8,39%	20,39%
01-04-10	559.774.884,77	445.175.506,67	77,74%	79,53%	0,74%	8,49%	11,23%
01-05-10	543.641.363,11	426.518.415,14	77,11%	78,46%	0,76%	8,70%	15,03%
01-06-10	527.401.091,32	407.916.186,25	76,49%	77,34%	0,78%	8,92%	15,73%
01-07-10	512.913.978,03	392.034.614,65	75,87%	76,43%	0,79%	9,05%	13,26%
01-08-10	498.331.008,33	375.007.380,72	75,25%	75,25%	0,81%	9,29%	17,03%

1.000.000

13-08-10

1,43

2,75

2,75

2,75

1,92

FECHA	DC'S	PRINCIPAL DISPONIBLE PARA AMORTIZAR	SERIE A	SERIE B	SERIE C	SERIE D	SUMA A+B+C+D	SERIE E (F.RESERVA)	AMORTIZACION SERIE A	VIDA MEDIA A	AMORTIZACION SERIE B	VIDA MEDIA B	AMORTIZACION SERIE C	VIDA MEDIA C	AMORTIZACION SERIE D	VIDA MEDIA D	AMORTIZACION SERIE E	VIDA MEDIA E	Fondo de Reserva
		1.000.000,000,00																	
21-09-07		1.000.000,019.10	0 929.000.000,00	27.000.000,00	17.500.000,00	26.500.000,00	1.000.000.000,00	20.000.000,00	0,00	0	0,00	0	0,00	0	0,00	0	0,00	0	0
13-10-07	0	977.011.353,19	0 929.000.000,00	27.000.000,00	17.500.000,00	26.500.000,00	1.000.000.000,00	20.000.000,00	0,00	0	0,00	0	0,00	0	0,00	0	0,00	0	0
13-11-07	0	954.231.529,78	0 929.000.000,00	27.000.000,00	17.500.000,00	26.500.000,00	1.000.000.000,00	20.000.000,00	0,00	0	0,00	0	0,00	0	0,00	0	0,00	0	0
13-12-07	0	931.658.726,19	0 929.000.000,00	27.000.000,00	17.500.000,00	26.500.000,00	1.000.000.000,00	20.000.000,00	0,00	0	0,00	0	0,00	0	0,00	0	0,00	0	0
13-01-08	0	909.291.232,82	0 929.000.000,00	27.000.000,00	17.500.000,00	26.500.000,00	1.000.000.000,00	20.000.000,00	0,00	0	0,00	0	0,00	0	0,00	0	0,00	0	0
13-02-08	1	960.196.839,07	0 929.000.000,00	27.000.000,00	17.500.000,00	26.500.000,00	1.000.000.000,00	20.000.000,00	0,00	0	0,00	0	0,00	0	0,00	0	0,00	0	0
13-03-08	0	936.425.966,37	0 929.000.000,00	27.000.000,00	17.500.000,00	26.500.000,00	1.000.000.000,00	20.000.000,00	0,00	0	0,00	0	0,00	0	0,00	0	0,00	0	0
13-04-08	0	912.871.853,02	0 929.000.000,00	27.000.000,00	17.500.000,00	26.500.000,00	1.000.000.000,00	20.000.000,00	0,00	0	0,00	0	0,00	0	0,00	0	0,00	0	0
13-05-08	1	889.532.708,00	110.467.292 929.000.000,00	27.000.000,00	17.500.000,00	26.500.000,00	1.000.000.000,00	20.000.000,00	110.467.292,00	-90.804.114,020	0,00	0	0,00	0	0,00	0	0,00	0	0
13-06-08	0	866.406.754,85	0 818.532.708,00	27.000.000,00	17.500.000,00	26.500.000,00	889.532.708,00	20.000.000,00	0,00	0	0,00	0	0,00	0	0,00	0	0,00	0	0
13-07-08	0	843.492.231,50	0 818.532.708,00	27.000.000,00	17.500.000,00	26.500.000,00	889.532.708,00	20.000.000,00	0,00	0	0,00	0	0,00	0	0,00	0	0,00	0	0
13-08-08	1	820.787.390,24	68.745.318 818.532.708,00	27.000.000,00	17.500.000,00	26.500.000,00	889.532.708,00	20.000.000,00	68.745.317,77	-50.184.081,969	0,00	0	0,00	0	0,00	0	0,00	0	0
13-09-08	0	798.230.497,53	0 749.787.390,24	27.000.000,00	17.500.000,00	26.500.000,00	820.787.390,24	20.000.000,00	0,00	0	0,00	0	0,00	0	0,00	0	0,00	0	0
13-10-08	0	775.999.833,92	0 749.787.390,24	27.000.000,00	17.500.000,00	26.500.000,00	820.787.390,24	20.000.000,00	0,00	0	0,00	0	0,00	0	0,00	0	0,00	0	0
13-11-08	1	753.913.693,92	66.873.696 749.787.390,24	27.000.000,00	17.500.000,00	26.500.000,00	820.787.390,24	20.000.000,00	66.873.696,32	-42.665.418,252	0,00	0	0,00	0	0,00	0	0,00	0	0
13-12-08	0	732.030.385,91	0 682.913.693,92	27.000.000,00	17.500.000,00	26.500.000,00	753.913.693,92	20.000.000,00	0,00	0	0,00	0	0,00	0	0,00	0	0,00	0	0
13-01-09	0	711.140.176,24	0 682.913.693,92	27.000.000,00	17.500.000,00	26.500.000,00	753.913.693,92	20.000.000,00	0,00	0	0,00	0	0,00	0	0,00	0	0,00	0	0
13-02-09	1	690.441.839,61	63.471.854 682.913.693,92	27.000.000,00	17.500.000,00	26.500.000,00	753.913.693,92	20.000.000,00	63.471.854,31	-34.655.632,451	0,00	0	0,00	0	0,00	0	0,00	0	0
13-03-09	0	669.933.786,77	0 619.441.839,61	27.000.000,00	17.500.000,00	26.500.000,00	690.441.839,61	20.000.000,00	0,00	0	0,00	0	0,00	0	0,00	0	0,00	0	0
13-04-09	0	649.814.448,35	0 619.441.839,61	27.000.000,00	17.500.000,00	26.500.000,00	690.441.839,61	20.000.000,00	0,00	0	0,00	0	0,00	0	0,00	0	0,00	0	0
13-05-09	1	629.482.259,75	60.959.580 619.441.839,61	27.000.000,00	17.500.000,00	26.500.000,00	690.441.839,61	20.000.000,00	60.959.579,86	-27.858.527,997	0,00	0	0,00	0	0,00	0	0,00	0	0
13-06-09	0	609.535.671,11	0 558.482.259,75	27.000.000,00	17.500.000,00	26.500.000,00	629.482.259,75	20.000.000,00	0,00	0	0,00	0	0,00	0	0,00	0	0,00	0	0
13-07-09	0	590.940.916,31	0 558.482.259,75	27.000.000,00	17.500.000,00	26.500.000,00	629.482.259,75	20.000.000,00	0,00	0	0,00	0	0,00	0	0,00	0	0,00	0	0
13-08-09	1	572.517.470,90	56.964.789 558.482.259,75	27.000.000,00	17.500.000,00	26.500.000,00	629.482.259,75	20.000.000,00	56.964.788,85	-20.792.147,930	0,00	0	0,00	0	0,00	0	0,00	0	0
13-09-09	0	554.263.917,04	0 501.517.470,90	27.000.000,00	17.500.000,00	26.500.000,00	572.517.470,90	20.000.000,00	0,00	0	0,00	0	0,00	0	0,00	0	0,00	0	0
13-10-09	0	536.178.846,39	0 501.517.470,90	27.000.000,00	17.500.000,00	26.500.000,00	572.517.470,90	20.000.000,00	0,00	0	0,00	0	0,00	0	0,00	0	0,00	0	0
13-11-09	1	518.260.870,04	54.256.601 501.517.470,90	27.000.000,00	17.500.000,00	26.500.000,00	572.517.470,90	20.000.000,00	54.256.600,87	-14.812.052,036	0,00	0	0,00	0	0,00	0	0,00	0	0
13-12-09	0	500.508.598,43	0 447.260.870,04	27.000.000,00	17.500.000,00	26.500.000,00	518.260.870,04	20.000.000,00	0,00	0	0,00	0	0,00	0	0,00	0	0,00	0	0
13-01-10	0	483.942.527,73	0 447.260.870,04	27.000.000,00	17.500.000,00	26.500.000,00	518.260.870,04	20.000.000,00	0,00	0	0,00	0	0,00	0	0,00	0	0,00	0	0
13-02-10	1	467.529.602,11	23.887.227 447.260.870,04	27.000.000,00	17.500.000,00	26.500.000,00	518.260.870,04	20.000.000,00	23.887.226,70	-4.323.588,033	0,00	0	0,00	0	0,00	0	0,00	2.598.048	-470.246.644
13-03-10	0	451.268.553,34	0 423.373.643,34	27.000.000,00	17.500.000,00	26.500.000,00	494.373.643,34	17.401.952,25	0,00	0	0,00	0	0,00	0	0,00	0	0,00	0	0
13-04-10	0	435.158.123,53	0 423.373.643,34	27.000.000,00	17.500.000,00	26.500.000,00	494.373.643,34	17.401.952,25	0,00	0	0,00	0	0,00	0	0,00	0	0,00	0	0
13-05-10	1	419.197.064,97	41.519.243 423.373.643,34	27.000.000,00	17.500.000,00	26.500.000,00	494.373.643,34	17.401.952,25	41.519.242,51	-3.819.770,311	0,00	0	0,00	0	0,00	0	0,00	1.461.477	-134.455.915
13-06-10	0	403.384.140,11	0 381.854.400,83	27.000.000,00	17.500.000,00	26.500.000,00	452.854.400,83	15.940.474,91	0,00	0	0,00	0	0,00	0	0,00	0	0,00	0	0
13-07-10	0	389.129.704,26	0 381.854.400,83	27.000.000,00	17.500.000,00	26.500.000,00	452.854.400,83	15.940.474,91	0,00	0	0,00	0	0,00	0	0,00	0	0,00	0	0
13-08-10	1	375.007.380,72	39.713.270 381.854.400,83	27.000.000,00	17.500.000,00	26.500.000,00	452.854.400,83	15.940.474,91	39.713.269,53	0	0,00	0	0,00	0	0,00	0	0,00	1.397.907	0
13-09-10	0	361.016.074,99	0 342.141.131,30	27.000.000,00	17.500.000,00	26.500.000,00	413.141.131,30	14.542.567,82	0,00	0	0,00	0	0,00	0	0,00	0	0,00	0	0
13-10-10	0	347.154.701,47	0 342.141.131,30	27.000.000,00	17.500.000,00	26.500.000,00	413.141.131,30	14.542.567,82	0,00	0	0,00	0	0,00	0	0,00	0	0,00	0	0
13-11-10	1	333.422.183,39	41.585.197 342.141.131,30	27.000.000,00	17.500.000,00	26.500.000,00	413.141.131,30	14.542.567,82	41.585.197,33	3.825.838.154	0,00	0	0,00	0	0,00	0	0,00	1.463.799	134.669.503
13-12-10	0	319.917.452,72	0 300.555.933,97	27.000.000,00	17.500.000,00	26.500.000,00	371.555.933,97	13.078.768,88	0,00	0	0,00	0	0,00	0	0,00	0	0,00	0	0
13-01-11	0	307.384.260,03	0 300.555.933,97	27.000.000,00	17.500.000,00	26.500.000,00	371.555.933,97	13.078.768,88	0,00	0	0,00	0	0,00	0	0,00	0	0,00	0	0
13-02-11	1	295.066.695,86	38.355.488 300.555.933,97	27.000.000,00	17.500.000,00	26.500.000,00	371.555.933,97	13.078.768,88	38.355.487,53	7.057.409.706	0,00	0	0,00	0	0,00	0	0,00	1.350.113	248.420.822
13-03-11	0	282.863.801,73	0 262.200.446,44	27.000.000,00	17.500.000,00	26.500.000,00	333.200.446,44	11.728.655,71	0,00	0	0,00	0	0,00	0	0,00	0	0,00	0	0
13-04-11	0	270.774.626,99	0 262.200.446,44	27.000.000,00	17.500.000,00	26.500.000,00	333.200.446,44	11.728.655,71											