



F.T.A.: FTPYME SANTANDER 1

DESIREE PEREZ MONTORO

ANALISTA

SANTANDER DE TITULIZACION, S.G.F.T, S.A.

CIUDAD GRUPO SANTANDER

28660 BOADILLA DEL MONTE

desperez@gruposantander.com

Tel: 912893278



DENOMINACION DEL FONDO:

F.T.A.: FTPYME SANTANDER 1

INFORMACIÓN

CORRESPONDIENTE AL:

TRIMESTRE/SEMESTRE:

17/05/2010 - 16/08/2010

AÑO:

2010

Personas que asumen la responsabilidad de esta información y cargos que ocupan:	Firma:
IGNACIO ORTEGA GAVARA - DIRECTOR GENERAL	

I. DATOS GENERALES SOBRE EL FONDO

Fecha de Constitución del Fondo	24 septiembre 2003	Agencia de pago de Bonos	BANCO SANTANDER	
Fecha de Desembolso BT's	26 septiembre 2003	Negociación Mercado	AIAF	
Fecha Final Amortización	15 noviembre 2034	Agencias de calificación	MOODY'S ESPAÑA	
			FITCH RATINGS	
Sociedad Gestora	SANTANDER DE TITULIZACION, S.G.F.T, S.A.	Calificación	Inicial	Actual
Originador Derechos Crédito	BANCO SANTANDER	BONOS SERIE A	Aaa/AAA	-/-
		BONOS SERIE B1(G)	Aaa/AAA	Aaa/AAA
		BONOS SERIE B2	Aa2/AA	Aa1/AA+
		BONOS SERIE C	A2/A	Aa3/A+
		BONOS SERIE D	Baa1/BBB	Ba3/BBB

II. VALORES EMITIDOS POR EL FONDO: BONOS DE TITULIZACION

SERIES PRELACIÓN CÓDIGO ISIN	Nº BONOS	NOMINAL EN CIRCULACIÓN			
			Inicial	Actual	%Act/In
BONOS SERIE A ES0339773006	10.143	Nominal Unitario	100.000,00	0,00	
		Nominal Total	1.014.300.000,00	0,00	0,00 %
BONOS SERIE B1(G) ES0339773014	5.371	Nominal Unitario	100.000,00	52.488,71	
		Nominal Total	537.100.000,00	281.916.861,41	52,49 %
BONOS SERIE B2 ES0339773022	1.343	Nominal Unitario	100.000,00	52.488,71	
		Nominal Total	134.300.000,00	70.492.337,53	52,49 %
BONOS SERIE C ES0339773030	270	Nominal Unitario	100.000,00	100.000,00	
		Nominal Total	27.000.000,00	27.000.000,00	100,00 %
BONOS SERIE D ES0339773048	873	Nominal Unitario	100.000,00	100.000,00	
		Nominal Total	87.300.000,00	87.300.000,00	100,00 %

AMORTIZACION E INTERESES BONOS					
Actual			Próximo		
Fecha Amortización Periodo Actual 16 agosto 2010			Fecha Próximo Cupón 15 noviembre 2010		
	Amortización de los Bonos	Intereses Brutos Bonos	Tipo de Interés	Importe Bruto Próximo Cupón	Importe Neto Próximo Cupón
BONOS SERIE A	0,00 €	0,00 €	0,0000 %	0,00 €	0,00 €
BONOS SERIE B1(G)	4.840,65 €	98,98 €	0,8990 %	119,28 €	96,62 €
BONOS SERIE B2	4.840,65 €	156,94 €	1,2990 %	172,35 €	139,60 €
BONOS SERIE C	0,00 €	400,15 €	1,7990 %	454,75 €	368,35 €
BONOS SERIE D	0,00 €	627,65 €	2,6990 %	682,25 €	552,62 €
Amortización devengada no pagada	0,00 €				
Amortización Calendario	NO				



III. ACTIVOS ADQUIRIDOS POR EL FONDO: DERECHOS DE CRÉDITO

DERECHOS DE CRÉDITO	A LA EMISIÓN	SITUACIÓN ACTUAL
Número de Derechos de Crédito	20.742	10.337
Saldo Pendiente de Amortizar Derechos	1.800.000.001,01	466.709.177,06
Importes Unitarios Derechos Vivos	86.780,45	45.149,38
Tipos de Interés	3,90 %	2,35 %

TASAS DE AMORTIZACIÓN ANTICIPADA	SITUACIÓN ACTUAL
Tasa mensual actual anualizada:	5,21 %
Tasa últimos 12 meses anualizada:	7,96 %
Tasa anualizada desde Constitución del Fondo	9,92 %

MOROSIDAD ACTUAL	Hasta 1 mes	De 1 a 6 meses	Mayor de 6 meses
Deuda Vencida(Principal+Intereses)	70.759,54	391.713,12	202,36
Deuda Pendiente de vencimiento	0,00	0,00	466.294.200,54
Deuda Total	70.759,54	391.713,12	466.294.402,90

F.T.A.: FTPYME SANTANDER 1

INFORME TRIMESTRAL BONOS DE TITULIZACIÓN

16 agosto 2010

BONOS TITULIZACIÓN DE ACTIVOS. PRINCIPAL	
Saldo anterior	499.209.323,04 €
Amortizaciones	32.500.124,10 €
Saldo actual	466.709.198,94 €
% sobre saldo inicial	25,93 %
Amortización devengada no pagada	0,00 €

DATOS	
Fecha de determinación	09/08/2010
Fecha de Pago de Cupón Actual	16/08/2010
Fecha de Pago de Cupón Anterior	17/05/2010
Número de días	91
Tipo de referencia (%)	0,899 %
Próxima Fecha de Pago	15/11/2010

BONOS DE TITULIZACIÓN DE ACTIVOS. INTERESES	
Intereses pagados Serie A	0,00 €
Intereses pagados Serie B1(G)	531.621,58 €
Intereses pagados Serie B2	210.770,42 €
Intereses pagados Serie C	108.040,50 €
Intereses pagados Serie D	547.938,45 €
Intereses devengados no pagados	0,00 €

VIDA RESIDUAL (AÑOS)		
	INICIAL	16-ago-2010
BONOS SERIE A	3,33	0,00
BONOS SERIE B1 (G)	7,56	1,75
BONOS SERIE B2	7,56	1,75
BONOS SERIE C	10,76	3,25
BONOS SERIE D	10,76	3,25

F.T.A.: FTPYME SANTANDER 1

INFORME TRIMESTRAL DERECHOS DE CREDITO

16 agosto 2010

DERECHOS DE CRÉDITO. PRINCIPAL		HIPOTECARIOS
Saldo anterior	499.209.347,82 €	491.717.725,44 €
Amortizaciones	32.500.170,76 €	32.134.772,79 €
Saldo actual	466.709.177,06 €	459.582.952,65 €
Número de derechos de crédito	10.377	
LTV		

DERECHOS DE CRÉDITO. INTERESES	
Intereses cobrados en el trimestre	3.008.401,41 €
Intereses devengados en el trimestre	3.289.608,24 €

DERECHOS DE CRÉDITO EN MOROSIDAD					
	HASTA 30 DÍAS	30 A 60 DÍAS	60 A 90 DÍAS	90 A 180 DÍAS	MAS 180 DIAS
Principal	66.726,17 €	189.897,00 €	98.252,49 €	59.898,50 €	202,36 €
Intereses	4.033,37 €	23.934,05 €	12.218,67 €	7.512,41 €	0,00 €
Saldo de los derechos de crédito	4.819.679,00 €	6.956.630,16 €	2.402.750,83 €	806.990,98 €	1.790.809,15 €
Número de derechos de crédito	315	120	56	28	221
% sobre saldo de los derechos de crédito	1,03 %	1,49 %	0,51 %	0,17 %	0,38 %

* Se excluyen en este informe los vencidos y no pagados con antigüedad entre 1 y 15 días por considerarse morosidad técnica, con un gran porcentaje de recobro.

PRÉSTAMOS EN WRITE OFF	
Write Off acumulado Fecha Pago anterior	2.214.720,75 €
Write Off trimestre	236.183,88 €
Write Off acumulados actuales	2.450.904,63 €

F.T.A.: FTPYME SANTANDER 1

INFORME TRIMESTRAL DERECHOS DE CREDITO

16 agosto 2010

CONTENCIOSOS / JUDICIALES	
Saldo anterior	1.562.179,14 €
Diferencia	228.427,65 €
Saldo actual	1.790.606,79 €
Número derechos de crédito contenciosos	371

ADJUDICADOS	
Saldo anterior	1.308.731,07 €
Diferencia	-63.352,64 €
Saldo actual	1.245.378,43 €
Número derechos de crédito adjudicados	13

PÉRDIDAS DE LA CARTERA	
Saldo anterior	2.506.622,11 €
Diferencia	236.622,25 €
Saldo actual	2.743.244,36 €

F.T.A.: FTPYME SANTANDER 1

ESTADO DE ORIGEN Y APLICACIÓN DE FONDOS Y CUENTA DE TESORERÍA

16 agosto 2010

ORIGEN	53.247.293,89 €
PRINCIPAL COBRADO	
Amortización derechos de crédito	32.170.900,13 €
INTERESES COBRADOS	
Intereses de derechos de crédito	3.008.401,41 €
Intereses de reinversión	175.623,93 €
CONTENCIOSOS / JUDICIALES	44.733,21 €
INGRESOS/GASTOS DE ADJUDICADOS	-62.868,35 €
FONDO DE RESERVA	18.000.000,00 €
OTROS	-89.496,44 €

ESTADO CUENTA DE TESORERÍA	18.000.000,00 €
FONDO DE RESERVA	
Saldo anterior	18.000.000,00 €
Utilizado en el período	0,00 €
Saldo actual	18.000.000,00 €
RETENCIÓN A CUENTA DEL IRPF	0,00 €
GASTOS EMISIÓN RETENIDOS	0,00 €
OTROS	0,00 €

APLICACIÓN	53.247.293,89 €
GASTOS ORDINARIOS	6.010,87 €
COMISION DE GESTION	31.115,10 €
PAGO SWAP	2.864.444,80 €
COBRO SWAP	-2.218.529,33 €
INTERESES BONOS SERIE A	0,00 €
INTERESES BONOS SERIE B1 (G)	531.621,58 €
INTERESES BONOS SERIE B2	210.770,42 €
INTERESES BONOS SERIE C	108.040,50 €
INTERESES BONOS SERIE D	547.938,45 €
FONDO DE RESERVA	18.000.000,00 €
AMORTIZACION BONOS SERIE A	0,00 €
AMORTIZACION BONOS SERIE B1 (G)	25.999.131,15 €
AMORTIZACION BONOS SERIE B2	6.500.992,95 €
AMORTIZACION BONOS SERIE C	0,00 €
AMORTIZACION BONOS SERIE D	0,00 €
INTERESES PTO.SUBORDINADO	65.205,66 €
AMORTIZACIÓN PRESTAMO SUBORDINADO	0,00 €
COMISION FIJA DE ADMON	6.000,00 €
COMISION VARIABLE	594.551,74 €

F.T.A.: FTPYME SANTANDER 1

MEJORA CREDITICIA Y PRÉSTAMO SUBORDINADO

16 agosto 2010

MEJORA DE CRÉDITO		
CONCEPTOS	INICIAL	16-ago-2010
EMISIÓN SUBORDINADA	43,65 %	100,00 %
FONDO DE RESERVA	27.000.000,00 € (1,50 %)	18.000.000,00 € (3,86 %)

PRÉSTAMOS SUBORDINADOS		
CONCEPTOS	INICIAL	16-ago-2010
PRESTAMO SUBORDINADO		
Saldo vivo	28.189.600,00 €	18.001.149,17 €
Tipo de interés	2,880 %	1,649 %

F.T.A.: FTPYME SANTANDER 1

INFORMACIÓN RELATIVA A LOS TRIGGERS

16 agosto 2010

TRIGGERS FONDO DE RESERVA	
1. Si 1.a) ES MAYOR QUE 1.b) NO SE AMORTIZA EL FONDO DE RESERVA:	
1.a) MOROSIDAD DE LAS DC'S SUPERIOR A 90 DÍAS	2.597.800,13 €
1.b) 1% SALDO VIVO DERECHOS DE CRÉDITO	4.667.091,77 €
2. Si 2.a) ES MAYOR QUE 2.b) NO SE AMORTIZA EL FONDO DE RESERVA:	
2.a) SALDO DE WRITE OFF	2.450.904,63 €
2.b) 0,5% SALDO VIVO DERECHOS DE CRÉDITO	2.333.545,89 €

NO SE HAN ALCANZADO LOS NIVELES DEL TRIGGER. NO OBSTANTE EL FONDO DE RESERVA HA ALCANZADO EL MÍNIMO, PERMANECIENDO EN 18.000.000,00 EUROS,

TRIGGERS BONOS	
1. Si 1.a)+1.b) ES MAYOR QUE 1.c) O 1.d) SE ALTERA EL ORDEN DE PRELACIÓN DE PAGOS:	
1.a) MOROSIDAD ACTUAL DE LOS DC'S SUPERIOR A 90 DÍAS	2.597.800,13 €
1.b) MOROSIDAD ANTERIOR DE LOS DC'S SUPERIOR A 90 DÍAS	2.727.051,65 €
1.c) 13% SALDO INICIAL DERECHOS DE CRÉDITO	234.000.000,13 €
1.d) 8% SALDO INICIAL DERECHOS DE CRÉDITO	144.000.000,08 €

NO SE HAN ALCANZADO LOS NIVELES, CON LO CUAL EL ORDEN DE PRELACIÓN DE PAGOS NO VARÍA.

F.T.A.: FTPYME SANTANDER 1

DEFINICIONES

16 agosto 2010

FECHA DE DETERMINACIÓN Será la fecha en que la Sociedad Gestora, en nombre del Fondo, realizará los cálculos necesarios para distribuir los fondos disponibles existentes a dicha fecha, de acuerdo con el orden de prelación de pagos descrito en el Folleto Informativo. Todos los datos de los Activos Titulizados (Saldo Vivo DC's, tablas de morosidad, propiedades transitorias, datos estadísticos, etc.) están referidos a dicha fecha.

WRITE OFF Préstamos con cuotas pendientes con antigüedad igual o superior a 12 ó 18 meses (según Folleto Informativo).

PÉRDIDAS DE LA CARTERA Aquellos préstamos cuya deuda el Cedente considera que no va a recuperar (neto de recuperaciones).

ADJUDICADOS Bienes en el activo del Fondo como consecuencia de un proceso judicial o extrajudicial.

CONTENCIOSO / JUDICIAL Préstamos sobre los que el Cedente va a iniciar acciones judiciales. Esta cantidad está incluida en el cuadro de morosidad.

FONDO DE TITULIZACIÓN DE ACTIVOS
FTPyme SANTANDER 1

INFORME HISTÓRICO DE MOROSIDAD
16 DE AGOSTO DE 2010

Fecha	may-09	ago-09	nov-09	feb-10	may-10	ago-10
15-30 días	1,230%	1,056%	0,969%	1,012%	1,002%	1,033%
30-60 días	1,702%	1,467%	1,513%	1,310%	1,378%	1,491%
60-90 días	0,644%	0,384%	0,538%	0,565%	0,695%	0,515%
90-180 días	0,269%	0,265%	0,224%	0,122%	0,232%	0,173%
> 180 días	0,383%	0,385%	0,331%	0,354%	0,315%	0,384%

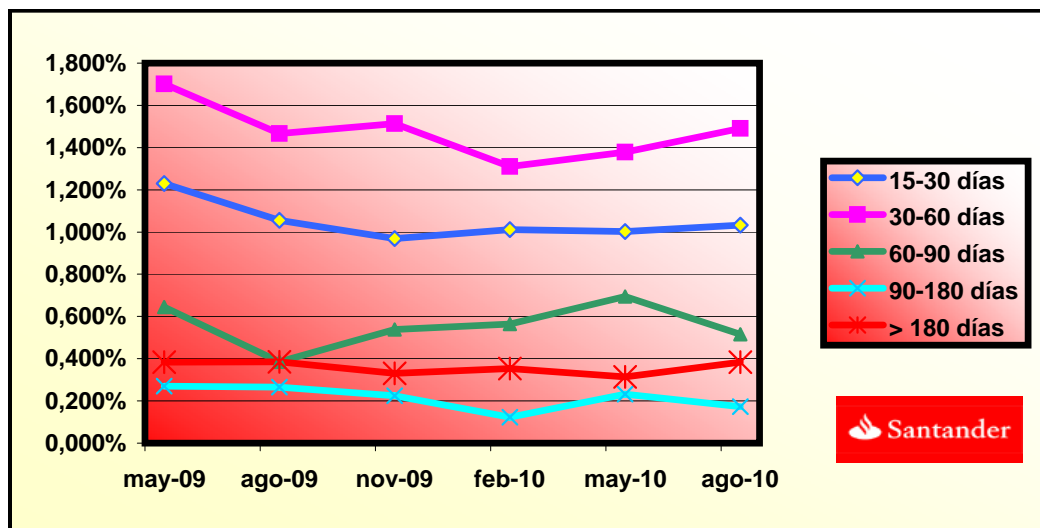

FTPYME SANTANDER 1

FECHA	SALDO ANTES PAGO	SALDO REAL	VECTOR DE PREPAGO	PERMANENCIA FINAL DE MES	MORTALIDAD MENSUAL	CPR	MORTALIDAD MENSUAL	CPR	SALDO DESPUÉS DE PAGO
			0,87%					7,96%	
	1.800.000.000,00		100,00%	100,00%					1.800.000.000,00
01-12-05	1.775.973.378,49	1.755.050.505,57	99,13%	98,82%	1,18%	13,26%	1,18%	13,26%	1.760.575.797,45
01-01-06	1.752.616.597,64	1.703.393.401,62	98,27%	97,19%	1,41%	15,71%	1,65%	18,10%	1.722.358.179,70
01-02-06	1.729.193.639,24	1.657.276.734,29	97,42%	95,84%	1,41%	15,63%	1,39%	15,46%	1.684.606.440,94
01-03-06	1.705.704.315,79	1.611.919.173,10	96,58%	94,50%	1,40%	15,60%	1,40%	15,54%	1.647.315.753,50
01-04-06	1.682.148.439,25	1.567.889.685,77	95,74%	93,21%	1,40%	15,53%	1,37%	15,25%	1.610.481.336,18
01-05-06	1.658.525.821,07	1.531.153.434,60	94,91%	92,32%	1,32%	14,77%	0,95%	10,85%	1.574.098.453,84
01-06-06	1.634.836.272,14	1.490.701.316,27	94,09%	91,18%	1,31%	14,63%	1,23%	13,81%	1.538.162.416,94
01-07-06	1.613.440.481,27	1.452.369.752,25	93,27%	90,02%	1,31%	14,59%	1,28%	14,32%	1.504.870.593,95
01-08-06	1.591.984.069,00	1.414.621.427,48	92,46%	88,86%	1,30%	14,57%	1,29%	14,39%	1.471.984.374,84
01-09-06	1.570.466.863,56	1.384.957.272,81	91,66%	88,19%	1,25%	14,00%	0,76%	8,70%	1.439.499.557,50
01-10-06	1.548.888.692,71	1.357.451.632,71	90,87%	87,64%	1,19%	13,40%	0,62%	7,20%	1.407.411.980,25
01-11-06	1.527.249.383,70	1.324.209.739,23	90,08%	86,71%	1,18%	13,29%	1,07%	12,08%	1.375.717.521,51
01-12-06	1.505.548.763,32	1.294.383.417,00	89,30%	85,97%	1,16%	13,02%	0,84%	9,67%	1.344.412.099,39
01-01-07	1.485.074.451,61	1.260.226.549,96	88,52%	84,86%	1,17%	13,13%	1,30%	14,50%	1.314.631.664,33
01-02-07	1.464.542.129,35	1.228.799.333,99	87,76%	83,90%	1,16%	13,10%	1,13%	12,71%	1.285.215.654,40
01-03-07	1.443.951.632,18	1.200.406.040,68	86,99%	83,13%	1,15%	12,94%	0,92%	10,47%	1.256.160.287,43
01-04-07	1.423.302.795,26	1.173.235.057,18	86,24%	82,43%	1,13%	12,75%	0,85%	9,69%	1.227.461.817,68
01-05-07	1.402.595.453,31	1.143.646.414,67	85,49%	81,54%	1,13%	12,72%	1,08%	12,25%	1.199.116.535,50
01-06-07	1.381.829.440,55	1.119.221.615,46	84,75%	81,00%	1,10%	12,46%	0,66%	7,69%	1.171.120.767,04
01-07-07	1.362.550.175,29	1.092.697.980,15	84,02%	80,20%	1,10%	12,40%	0,99%	11,24%	1.144.769.422,67
01-08-07	1.343.216.285,44	1.067.547.855,44	83,29%	79,48%	1,09%	12,30%	0,90%	10,23%	1.118.741.480,92
01-09-07	1.323.827.616,23	1.046.838.550,37	82,57%	79,08%	1,06%	12,02%	0,50%	5,88%	1.093.033.581,45
01-10-07	1.304.384.012,46	1.029.448.653,51	81,85%	78,92%	1,02%	11,62%	0,20%	2,32%	1.067.642.396,32
01-11-07	1.284.885.318,49	1.005.308.776,51	81,14%	78,24%	1,02%	11,55%	0,86%	9,88%	1.042.564.629,71
01-12-07	1.265.331.378,21	983.294.304,71	80,44%	77,71%	1,00%	11,40%	0,68%	7,84%	1.017.797.017,57
01-01-08	1.247.264.304,57	954.006.662,80	79,74%	76,49%	1,03%	11,64%	1,57%	17,33%	994.566.130,04
01-02-08	1.229.146.040,90	929.811.442,26	79,05%	75,65%	1,03%	11,67%	1,10%	12,42%	971.621.092,72
01-03-08	1.210.976.442,14	909.577.916,51	78,36%	75,11%	1,02%	11,54%	0,71%	8,18%	948.958.932,39

01-04-08	1.192.755.362,85	889.159.446,60	77,68%	74,55%	1,01%	11,45%	0,75%	8,65%	926.576.704,51
01-05-08	1.174.482.657,18	868.842.949,19	77,01%	73,98%	1,00%	11,36%	0,76%	8,80%	904.471.492,94
01-06-08	1.156.158.178,83	839.224.789,88	76,34%	72,59%	1,03%	11,66%	1,88%	20,35%	882.640.409,72
01-07-08	1.139.554.646,71	826.693.983,73	75,68%	72,55%	1,00%	11,34%	0,06%	0,69%	862.422.310,85
01-08-08	1.122.904.071,25	810.307.055,60	75,02%	72,16%	0,98%	11,19%	0,53%	6,16%	842.453.151,15
01-09-08	1.106.206.319,16	794.422.999,24	74,37%	71,82%	0,97%	11,03%	0,48%	5,61%	822.730.340,66
01-10-08	1.089.461.256,76	777.651.051,85	73,73%	71,38%	0,96%	10,92%	0,61%	7,04%	803.251.314,39
01-11-08	1.072.668.750,03	755.741.150,65	73,09%	70,45%	0,97%	11,02%	1,30%	14,49%	784.013.532,14
01-12-08	1.055.828.664,53	740.633.372,42	72,46%	70,15%	0,95%	10,86%	0,44%	5,11%	765.014.478,19
01-01-09	1.040.081.591,95	725.333.155,11	71,83%	69,74%	0,94%	10,76%	0,58%	6,78%	747.071.023,53
01-02-09	1.024.289.902,68	709.785.895,12	71,21%	69,30%	0,94%	10,67%	0,63%	7,36%	729.349.432,21
01-03-09	1.008.453.470,28	690.637.926,11	70,59%	68,48%	0,94%	10,74%	1,17%	13,17%	711.847.392,11
01-04-09	992.572.167,99	676.120.838,81	69,98%	68,12%	0,93%	10,63%	0,54%	6,24%	694.562.613,47
01-05-09	976.645.868,68	662.271.253,11	69,37%	67,81%	0,92%	10,50%	0,45%	5,28%	677.492.828,61
01-06-09	960.674.444,85	649.208.306,28	68,77%	67,58%	0,91%	10,36%	0,34%	4,04%	660.635.791,78
01-07-09	946.297.096,31	632.864.898,22	68,17%	66,88%	0,91%	10,39%	1,04%	11,75%	645.106.836,50
01-08-09	931.879.011,95	617.280.858,85	67,58%	66,24%	0,91%	10,40%	0,95%	10,86%	629.769.963,30
01-09-09	917.420.076,35	602.749.373,39	66,99%	65,70%	0,91%	10,38%	0,82%	9,36%	614.623.170,15
01-10-09	902.920.173,77	592.865.220,38	66,41%	65,66%	0,89%	10,18%	0,06%	0,72%	599.664.474,32
01-11-09	888.379.188,13	571.635.435,71	65,84%	64,35%	0,91%	10,44%	2,00%	21,55%	584.891.912,26
01-12-09	873.797.003,03	559.697.860,35	65,27%	64,05%	0,90%	10,34%	0,45%	5,32%	570.303.539,38
01-01-10	860.273.158,53	544.959.356,31	64,70%	63,35%	0,91%	10,38%	1,10%	12,46%	556.608.923,40
01-02-10	846.710.996,48	534.065.383,65	64,14%	63,08%	0,90%	10,28%	0,43%	5,03%	543.084.324,86
01-03-10	833.110.408,30	521.830.612,84	63,58%	62,64%	0,90%	10,23%	0,70%	8,04%	529.727.969,10
01-04-10	819.471.285,12	509.504.262,99	63,03%	62,17%	0,89%	10,20%	0,74%	8,49%	516.538.098,64
01-05-10	805.793.517,76	499.209.347,82	62,49%	61,95%	0,88%	10,09%	0,36%	4,21%	503.512.972,99
01-06-10	792.076.996,72	487.952.304,24	61,94%	61,60%	0,88%	10,03%	0,56%	6,54%	490.650.868,47
01-07-10	779.388.074,65	476.576.179,33	61,41%	61,15%	0,87%	10,00%	0,74%	8,54%	478.604.969,08
01-08-10	766.663.200,63	466.709.177,06	60,88%	60,88%	0,87%	9,92%	0,44%	5,21%	466.709.177,06

FTPME SANTANDER 1
08-08-10

FECHA	PRINCIPAL DISPONIBLE	SERIE B1 (G)	SERIE B2	SERIE C	SERIE D	PRINCIPAL SERIE B 1 (G)	VIDA MEDIA SERIE B 1 (G)	PRINCIPAL SERIE B2	VIDA MEDIA SERIE B2	PRINCIPAL SERIE C	VIDA MEDIA SERIE C	PRINCIPAL SERIE D	VIDA MEDIA SERIE D	
							1,75		1,75		3,25		3,25	
08-12-05	0	537.100.000	134.300.000	27.000.000	87.300.000	0,00	0	0,00	0	0,00	0	0,00	0	
08-01-06	0	537.100.000	134.300.000	27.000.000	87.300.000	0,00	0	0,00	0	0,00	0	0,00	0	
08-02-06	1	115.393.559	537.100.000	134.300.000	27.000.000	87.300.000	0,00	0	0,00	0	0,00	0	0	
08-03-06	0	537.100.000	134.300.000	27.000.000	87.300.000	0,00	0	0,00	0	0,00	0	0,00	0	
08-04-06	0	537.100.000	134.300.000	27.000.000	87.300.000	0,00	0	0,00	0	0,00	0	0,00	0	
08-05-06	1	110.507.987	537.100.000	134.300.000	27.000.000	87.300.000	0,00	0	0,00	0	0,00	0	0	
08-06-06	0	537.100.000	134.300.000	27.000.000	87.300.000	0,00	0	0,00	0	0,00	0	0,00	0	
08-07-06	0	537.100.000	134.300.000	27.000.000	87.300.000	0,00	0	0,00	0	0,00	0	0,00	0	
08-08-06	1	102.114.079	537.100.000	134.300.000	27.000.000	87.300.000	0,00	0	0,00	0	0,00	0	0	
08-09-06	0	537.100.000	134.300.000	27.000.000	87.300.000	0,00	0	0,00	0	0,00	0	0,00	0	
08-10-06	0	537.100.000	134.300.000	27.000.000	87.300.000	0,00	0	0,00	0	0,00	0	0,00	0	
08-11-06	1	96.266.853	537.100.000	134.300.000	27.000.000	87.300.000	0,00	0	0,00	0	0,00	0	0	
08-12-06	0	537.100.000	134.300.000	27.000.000	87.300.000	0,00	0	0,00	0	0,00	0	0,00	0	
08-01-07	0	537.100.000	134.300.000	27.000.000	87.300.000	0,00	0	0,00	0	0,00	0	0,00	0	
08-02-07	1	90.501.867	537.100.000	134.300.000	27.000.000	87.300.000	0,00	0	0,00	0	0,00	0	0	
08-03-07	0	537.100.000	134.300.000	27.000.000	87.300.000	0,00	0	0,00	0	0,00	0	0,00	0	
08-04-07	0	537.100.000	134.300.000	27.000.000	87.300.000	0,00	0	0,00	0	0,00	0	0,00	0	
08-05-07	1	86.099.119	537.100.000	134.300.000	27.000.000	87.300.000	0,00	0	0,00	0	0,00	0	0	
08-06-07	0	537.100.000	134.300.000	27.000.000	87.300.000	0,00	0	0,00	0	0,00	0	0,00	0	
08-07-07	0	537.100.000	134.300.000	27.000.000	87.300.000	0,00	0	0,00	0	0,00	0	0,00	0	
08-08-07	1	80.375.055	537.100.000	134.300.000	27.000.000	87.300.000	0,00	0	0,00	0	0,00	0	0	
08-09-07	0	537.100.000	134.300.000	27.000.000	87.300.000	0,00	0	0,00	0	0,00	0	0,00	0	
08-10-07	0	537.100.000	134.300.000	27.000.000	87.300.000	0,00	0	0,00	0	0,00	0	0,00	0	
08-11-07	1	76.176.851	537.100.000	134.300.000	27.000.000	87.300.000	0,00	0	0,00	0	0,00	0	0	
08-12-07	0	537.100.000	134.300.000	27.000.000	87.300.000	0,00	0	0,00	0	0,00	0	0,00	0	
08-01-08	0	537.100.000	134.300.000	27.000.000	87.300.000	0,00	0	0,00	0	0,00	0	0,00	0	
08-02-08	1	70.943.537	537.100.000	134.300.000	27.000.000	87.300.000	0,00	0	0,00	0	0,00	0	0	
08-03-08	0	537.100.000	134.300.000	27.000.000	87.300.000	0,00	0	0,00	0	0,00	0	0,00	0	
08-04-08	0	537.100.000	134.300.000	27.000.000	87.300.000	0,00	0	0,00	0	0,00	0	0,00	0	
08-05-08	1	67.149.600	537.100.000	134.300.000	27.000.000	87.300.000	0,00	0	0,00	0	0,00	0	0	
08-06-08	0	537.100.000	134.300.000	27.000.000	87.300.000	0,00	0	0,00	0	0,00	0	0,00	0	
08-07-08	0	537.100.000	134.300.000	27.000.000	87.300.000	0,00	0	0,00	0	0,00	0	0,00	0	
08-08-08	1	62.018.342	537.100.000	134.300.000	27.000.000	87.300.000	0,00	0	0,00	0	0,00	0	0	
08-09-08	0	537.100.000	134.300.000	27.000.000	87.300.000	0,00	0	0,00	0	0,00	0	0,00	0	
08-10-08	0	537.100.000	134.300.000	27.000.000	87.300.000	0,00	0	0,00	0	0,00	0	0,00	0	
08-11-08	1	58.439.619	537.100.000	134.300.000	27.000.000	87.300.000	1.349.174,29	-860.773,197	337.293,57	-215.193,299	0,00	0	0,00	0
08-12-08	0	535.750.826	133.962.706	27.000.000	87.300.000	0,00	0	0,00	0	0,00	0	0,00	0	
08-01-09	0	535.750.826	133.962.706	27.000.000	87.300.000	0,00	0	0,00	0	0,00	0	0,00	0	
08-02-09	1	54.664.100	535.750.826	133.962.706	27.000.000	87.300.000	43.731.279,94	-23.877.278,850	10.932.819,99	-5.969.319,712	0,00	0	0,00	0
08-03-09	0	492.019.546	123.029.886	27.000.000	87.300.000	0,00	0	0,00	0	0,00	0	0,00	0	
08-04-09	0	492.019.546	123.029.886	27.000.000	87.300.000	0,00	0	0,00	0	0,00	0	0,00	0	

FTPME SANTANDER 1
08-08-10

FECHA	PRINCIPAL DISPONIBLE	SERIE B1 (G)	SERIE B2	SERIE C	SERIE D	PRINCIPAL SERIE B 1 (G)	VIDA MEDIA SERIE B 1 (G)	PRINCIPAL SERIE B2	VIDA MEDIA SERIE B2	PRINCIPAL SERIE C	VIDA MEDIA SERIE C	PRINCIPAL SERIE D	VIDA MEDIA SERIE D	
							1,75		1,75		3,25		3,25	
08-05-09	1	51.856.604	492.019.546	123.029.886	27.000.000	87.300.000	41.485.282,87	-18.958.774.274	10.371.320,72	-4.739.693.568	0,00	0,00	0,00	0
08-06-09	0	0	450.534.263	112.658.566	27.000.000	87.300.000	0,00	0	0,00	0	0,00	0,00	0,00	0
08-07-09	0	0	450.534.263	112.658.566	27.000.000	87.300.000	0,00	0	0,00	0	0,00	0,00	0,00	0
08-08-09	1	47.722.865	450.534.263	112.658.566	27.000.000	87.300.000	38.178.292,25	-13.935.076.671	9.544.573,06	-3.483.769.168	0,00	0,00	0,00	0
08-09-09	0	0	412.355.971	103.113.993	27.000.000	87.300.000	0,00	0	0,00	0	0,00	0,00	0,00	0
08-10-09	0	0	412.355.971	103.113.993	27.000.000	87.300.000	0,00	0	0,00	0	0,00	0,00	0,00	0
08-11-09	1	44.878.051	412.355.971	103.113.993	27.000.000	87.300.000	35.902.440,83	-9.801.366.347	8.975.610,21	-2.450.341.587	0,00	0,00	0,00	0
08-12-09	0	0	376.453.530	94.138.382	27.000.000	87.300.000	0,00	0	0,00	0	0,00	0,00	0,00	0
08-01-10	0	0	376.453.530	94.138.382	27.000.000	87.300.000	0,00	0	0,00	0	0,00	0,00	0,00	0
08-02-10	1	41.807.587	376.453.530	94.138.382	27.000.000	87.300.000	33.446.069,93	-6.053.738.657	8.361.517,48	-1.513.434.664	0,00	0,00	0,00	0
08-03-10	0	0	343.007.460	85.776.865	27.000.000	87.300.000	0,00	0	0,00	0	0,00	0,00	0,00	0
08-04-10	0	0	343.007.460	85.776.865	27.000.000	87.300.000	0,00	0	0,00	0	0,00	0,00	0,00	0
08-05-10	1	39.571.352	343.007.460	85.776.865	27.000.000	87.300.000	31.657.081,49	-2.912.451.497	7.914.270,37	-728.112.874	0,00	0,00	0,00	0
08-06-10	0	0	311.350.378	77.862.595	27.000.000	87.300.000	0,00	0	0,00	0	0,00	0,00	0,00	0
08-07-10	0	0	311.350.378	77.862.595	27.000.000	87.300.000	0,00	0	0,00	0	0,00	0,00	0,00	0
08-08-10	1	36.803.796	311.350.378	77.862.595	27.000.000	87.300.000	29.443.036,74	0	7.360.759,19	0	0,00	0,00	0,00	0
08-09-10	0	0	281.907.342	70.501.835	27.000.000	87.300.000	0,00	0	0,00	0	0,00	0,00	0,00	0
08-10-10	0	0	281.907.342	70.501.835	27.000.000	87.300.000	0,00	0	0,00	0	0,00	0,00	0,00	0
08-11-10	1	34.802.347	281.907.342	70.501.835	27.000.000	87.300.000	27.841.877,68	2.561.452.747	6.960.469,42	640.363.187	0,00	0,00	0,00	0
08-12-10	0	0	254.065.464	63.541.366	27.000.000	87.300.000	0,00	0	0,00	0	0,00	0,00	0,00	0
08-01-11	0	0	254.065.464	63.541.366	27.000.000	87.300.000	0,00	0	0,00	0	0,00	0,00	0,00	0
08-02-11	1	32.423.632	254.065.464	63.541.366	27.000.000	87.300.000	25.938.905,87	4.772.758.680	6.484.726,47	1.193.189.670	0,00	0,00	0,00	0
08-03-11	0	0	228.126.558	57.056.640	27.000.000	87.300.000	0,00	0	0,00	0	0,00	0,00	0,00	0
08-04-11	0	0	228.126.558	57.056.640	27.000.000	87.300.000	0,00	0	0,00	0	0,00	0,00	0,00	0
08-05-11	1	30.685.537	228.126.558	57.056.640	27.000.000	87.300.000	24.548.429,68	6.701.721.303	6.137.107,42	1.675.430.326	0,00	0,00	0,00	0
08-06-11	0	0	203.578.128	50.919.532	27.000.000	87.300.000	0,00	0	0,00	0	0,00	0,00	0,00	0
08-07-11	0	0	203.578.128	50.919.532	27.000.000	87.300.000	0,00	0	0,00	0	0,00	0,00	0,00	0
08-08-11	1	27.951.537	203.578.128	50.919.532	27.000.000	87.300.000	22.361.229,76	8.161.848.862	5.590.307,44	2.040.462.216	0,00	0,00	0,00	0
08-09-11	0	0	181.216.899	45.329.225	27.000.000	87.300.000	0,00	0	0,00	0	0,00	0,00	0,00	0
08-10-11	0	0	181.216.899	45.329.225	27.000.000	87.300.000	0,00	0	0,00	0	0,00	0,00	0,00	0
08-11-11	1	26.132.378	181.216.899	45.329.225	27.000.000	87.300.000	20.905.902,67	9.553.997.521	5.226.475,67	2.388.499.380	0,00	0,00	0,00	0
08-12-11	0	0	160.310.996	40.102.749	27.000.000	87.300.000	0,00	0	0,00	0	0,00	0,00	0,00	0
08-01-12	0	0	160.310.996	40.102.749	27.000.000	87.300.000	0,00	0	0,00	0	0,00	0,00	0,00	0
08-02-12	1	23.975.246	160.310.996	40.102.749	27.000.000	87.300.000	19.180.196,72	10.529.927.998	4.795.049,18	2.632.481.999	0,00	0,00	0,00	0
08-03-12	0	0	141.130.799	35.307.700	27.000.000	87.300.000	0,00	0	0,00	0	0,00	0,00	0,00	0
08-04-12	0	0	141.130.799	35.307.700	27.000.000	87.300.000	0,00	0	0,00	0	0,00	0,00	0,00	0
08-05-12	1	22.502.500	141.130.799	35.307.700	27.000.000	87.300.000	18.002.000,35	11.503.278.225	4.500.500,09	2.875.819.556	0,00	0,00	0,00	0
08-06-12	0	0	123.128.799	30.807.200	27.000.000	87.300.000	0,00	0	0,00	0	0,00	0,00	0,00	0
08-07-12	0	0	123.128.799	30.807.200	27.000.000	87.300.000	0,00	0	0,00	0	0,00	0,00	0,00	0
08-08-12	1	20.460.283	123.128.799	30.807.200	27.000.000	87.300.000	16.368.226,70	11.965.173.717	4.092.056,67	2.991.293.429	0,00	0,00	0,00	0
08-09-12	0	0	106.760.572	26.715.143	27.000.000	87.300.000	0,00	0	0,00	0	0,00	0,00	0,00	0
08-10-12	0	0	106.760.572	26.715.143	27.000.000	87.300.000	0,00	0	0,00	0	0,00	0,00	0,00	0
08-11-12	1	19.109.103	106.760.572	26.715.143	27.000.000	87.300.000	15.287.282,51	12.581.433.502	3.821.820,63	3.145.358.375	0,00	0,00	0,00	0
08-12-12	0	0	91.473.290	22.893.322	27.000.000	87.300.000	0,00	0	0,00	0	0,00	0,00	0,00	0
08-01-13	0	0	91.473.290	22.893.322	27.000.000	87.300.000	0,00	0	0,00	0	0,00	0,00	0,00	0
08-02-13	1	17.501.412	91.473.290	22.893.322	27.000.000	87.300.000	14.001.129,54	12.811.033.525	3.500.282,38	3.202.758.381	0,00	0,00	0,00	0
08-03-13	0	0	77.472.160	19.393.040	27.000.000	87.300.000	0,00	0	0,00	0	0,00	0,00	0,00	0
08-04-13	0	0	77.472.160	19.393.040	27.000.000	87.300.000	0,00	0	0,00	0	0,00	0,00	0,00	0
08-05-13	1	16.410.627	77.472.160	19.393.040	27.000.000	87.300.000	13.128.501,93	13.181.015.936	3.282.125,48	3.295.253.984	0,00	0,00	0,00	0
08-06-13	0	0	64.343.658	16.110.915	27.000.000	87.300.000	0,00	0	0,00	0	0,00	0,00	0,00	0
08-07-13	0	0	64.343.658	16.110.915	27.000.000	87.300.000	0,00	0	0,00	0	0,00	0,00	0,00	0
08-08-13	1	14.947.529	64.343.658	16.110.915	27.000.000	87.300.000	11.958.023,07	13.105.993.289	2.989.505,77	3.276.498.322	0,00	0,00	0,00	0