



F.T.A. SANTANDER EMPRESAS 5

MARIA JOSE HERENCIAS PALOMINO

ANALYST

SANTANDER DE TITULIZACION, S.G.F.T, S.A.

CIUDAD GRUPO SANTANDER

28660 BOADILLA DEL MONTE

marjherencias@gruposantander.com

Tel: 912893300



NAME OF THE FUND:

F.T.A. SANTANDER EMPRESAS 5

INFORMATION AT:

QUARTER/SEMESTER: January 20, 2011 - April 20, 2011 YEAR: 2011

Acting on behalf of Santander de Titulización S.G.F.T., S.A. as General Manager:	Signature:
IGNACIO ORTEGA GAVARA - GENERAL MANAGER	

I. DATA OF THE FUND

Constitution Date	March 26, 2008	Paying Agent	BANCO SANTANDER	
Disbursement Date	March 28, 2008	Negotiation Market	AIAF	
Final Date of Redemption	October 20, 2042	Ratings Agencies	MOODY'S ESPAÑA	
Management Company	SANTANDER DE TITULIZACION, S.G.F.T, S.A.	Rating	Initial	Current
Credit Rights's Seller	BANCO SANTANDER	CLASS A	Aaa	Aaa
		CLASS B	Aa3	Aa3
		CLASS C	A3	A3
		CLASS D	Baa3	Baa3
		CLASS E	Ba2	Ba2
		CLASS F	C	C

II. SECURITIES ISSUED CHARGED TO THE FUND: SECURITISATION BONDS

CLASS PRIORITY ISIN CODE	NUM BONDS	NOMINAL			
			Initial	Current	%Act/In
CLASS A ES0338122007	15.680	Nominal per Bond	100.000,00	18.959,53	
		Total Nominal	1.568.000.000,00	297.285.430,40	18,96 %
CLASS B ES0338122015	1.400	Nominal per Bond	100.000,00	100.000,00	
		Total Nominal	140.000.000,00	140.000.000,00	100,00 %
CLASS C ES0338122023	1.000	Nominal per Bond	100.000,00	100.000,00	
		Total Nominal	100.000.000,00	100.000.000,00	100,00 %
CLASS D ES0338122031	1.120	Nominal per Bond	100.000,00	100.000,00	
		Total Nominal	112.000.000,00	112.000.000,00	100,00 %
CLASS E ES0338122049	800	Nominal per Bond	100.000,00	100.000,00	
		Total Nominal	80.000.000,00	80.000.000,00	100,00 %
CLASS F ES0338122056	1.000	Nominal per Bond	100.000,00	100.000,00	
		Total Nominal	100.000.000,00	100.000.000,00	100,00 %

REDEMPTION AND INTEREST OF THE BONDS					
Current			Next		
Payment Date of the Current Period April 20, 2011			Next Payment Date July 20, 2011		
	Redemption of the Bonds	Gross Interest	Interest Rate	Gross Interest Next Coupon	Net Interest Next Coupon
CLASS A	2.371,22 €	80,63 €	1,838 %	88,09 €	71,35 €
CLASS B	0,00 €	390,50 €	1,888 %	477,24 €	386,56 €
CLASS C	0,00 €	403,00 €	1,938 %	489,88 €	396,80 €
CLASS D	0,00 €	578,00 €	2,638 %	666,83 €	540,13 €
CLASS E	0,00 €	1.128,00 €	4,838 %	1.222,94 €	990,58 €
CLASS F	0,00 €	0,00 €	1,988 %	502,52 €	407,04 €
Accrued amortisation due not payed	0,00 €				
Scheduled Amortisation	NO				



III. ASSET PURCHASED BY THE FUND: CREDIT RIGHTS

CREDIT RIGHTS	ISSUE DATE	CURRENT DATE
Number of CR's	4.182	1.912
CR's Outstanding to be amortised	2.000.001.211,34	729.285.353,53
CR's Outstanding per Loan to be amortised	478.240,36	381.425,39
Interest Rate	5,22 %	2,51 %

PREPAYMENT RATE	CURRENT SITUATION
Monthly Single Rate	-25,69 %
Average Monthly Single Rate	-24,08 %
Constant Prepayment Rate from Constitution	0,08 %

CURRENT DELINQUENCY	Up to 1 month	From 1 to 6 months	Greater than 6 months
Debt Due (Principal + Interest)	52.284,60	3.865.941,51	65.306,78
Debt to be amortised	0,00	0,00	725.355.911,18
Total Debt	52.284,60	3.865.941,51	725.421.217,96

F.T.A. SANTANDER EMPRESAS 5

QUARTERLY BONDS PAYOUT REPORT

April 20th, 2011

BONDS. PRINCIPAL	
Previous Balance	866.466.160,00 €
Principal Amortised	37.180.729,60 €
Outstanding Balance	829.285.430,40 €
% of Initial Balance	39,49%
Principal accrued and unpaid	0,00 €

DATA	
Determination Date	April 13, 2011
Payment Date	April 20, 2011
Last Payment Date	January 20, 2011
Number of Days (Act/360)	92
Reference Interest Rate (%)	1,012 %
Next Payment Date	July 20, 2011

INTEREST PAID	
CLASS A	1.264.278,40 €
CLASS B	546.700,00 €
CLASS C	403.000,00 €
CLASS D	647.360,00 €
CLASS E	902.400,00 €
CLASS F	0,00 €
Interest accrued and unpaid	3.171.580,00 €

RESIDUAL LIFE (YEARS)		
	INITIAL	April 20, 2011
CLASS A	1,78	0,76
CLASS B	4,37	1,54
CLASS C	4,86	2,49
CLASS D	5,57	3,32
CLASS E	5,57	12,51
CLASS F	4,41	26,27

F.T.A. SANTANDER EMPRESAS 5

QUARTERLY COLLATERAL REPORT

April 20th, 2011

PRINCIPAL	
Previous Balance	766.466.121,89 €
Principal Amortised	37.180.768,36 €
Outstanding Balance	729.285.353,53 €
Number of Credit Rights	1.912
LTV	63,43%

INTEREST	
Interest received during relevant period	4.768.625,79 €
Interest accrued during relevant period	4.569.537,01 €

PRINCIPAL BALANCE IN ARREARS					
	UP to 30 DAYS	30 to 60 DAYS	60 to 90 DAYS	90 to 180 DAYS	> 180 DAYS
Principal Balance in Arrears	44.788,05 €	86.065,20 €	2.747.226,24 €	987.832,21 €	63.530,65 €
Interest accrued on Credit Rights in Arrears	7.496,55 €	5.825,49 €	16.806,87 €	22.185,50 €	1.776,13 €
Outstanding Balance	3.143.658,32 €	2.316.965,15 €	4.971.223,66 €	2.256.104,61 €	5.703.089,90 €
Number of Credit Rights	31	25	26	19	90
% of Outstanding Balance	0,43%	0,32%	0,68%	0,31%	0,82%

(1) This report does not include loans in arrears from 1 to 15 days, as it is considered a technical arrear with a high percentage of recovery.

WRITE OFF	
Cumulative WRITE OFF as of previous balance	14.567.161,81 €
Difference in Actual Period	-2.708.971,27 €
Cumulative WRITE OFF up to date	11.858.190,54 €

F.T.A. SANTANDER EMPRESAS 5

QUARTERLY COLLATERAL REPORT

April 20th, 2011

CONTENTIOUS / JUDICIAL	
Last balance	5.897.679,46 €
Difference in Actual Period	-263.134,93 €
Current balance	5.634.544,53 €

TRANSITORY PROPERTIES	
Last balance	10.374.752,88 €
Difference in Actual Period	-368.755,61 €
Current balance	10.005.997,27 €

NET LOSS	
Last balance	8.626.702,26 €
Difference in Actual Period	6.264.714,77 €
Current balance	14.891.417,03 €

F.T.A. SANTANDER EMPRESAS 5

QUARTERLY REPORT - ALLOCATION OF CASH

April 20th, 2011

TOTAL CASH RECEIVED END OF PERIOD	40.992.922,88 €
CASH RECEIVED - PRINCIPAL	
Amortisation of Credit Rights	32.152.083,58 €
CASH RECEIVED - INTEREST	
Interest received from Credit Rights	4.768.625,79 €
Interest received under GIC	270.980,97 €
CONTENTIOUS	1.172.772,96 €
INCOMES/EXPENSES OF TRANSTORY PROPERTIES	-47.342,49 €
RESERVE FUNDS	2.675.802,07 €
OTHERS	

TREASURY ACCOUNT STATEMENT	80.023.019,32 €
PRINCIPAL RESERVE FUND	
Previous Balance	82.698.821,40 €
Period utilization	2.675.802,07 €
Outstanding Balance	80.023.019,32 €
WITHHOLDING TAXES	0,00 €
ISSUE EXPENSES WITHHELD	0,00 €
OTHERS	0,00 €

TOTAL CASH PAID END OF PERIOD	40.992.922,88 €
CURRENT EXPENSES	7.861,53 €
S.G.F.T., S.A. GEE	40.593,35 €
PAYMENT SWAP	4.768.625,79 €
COLLECTION SWAP	-4.768.625,79 €
INTEREST BTA'S A HOLDERS	1.264.278,40 €
INTEREST BTA'S B HOLDERS	546.700,00 €
INTEREST BTA'S C HOLDERS	403.000,00 €
INTEREST BTA'S D HOLDERS	647.360,00 €
INTEREST BTA'S E HOLDERS	902.400,00 €
REDEMPTION BTA'S A	37.180.729,60 €
REDEMPTION BTA'S B	0,00 €
REDEMPTION BTA'S C	0,00 €
REDEMPTION BTA'S D	0,00 €
REDEMPTION BTA'S E	0,00 €
POSTPONED INTEREST BTA'S B	0,00 €
POSTPONED INTEREST BTA'S C	0,00 €
POSTPONED INTEREST BTA'S D	0,00 €
POSTPONED INTEREST BTA'S E	0,00 €
INTEREST BTA'S F HOLDERS	0,00 €
REDEMPTION BTA'S F	0,00 €
RESOLUTION SWAP	0,00 €
INTEREST SUBORDINATED LOAN	0,00 €
REDEMPTION SUBORDINATED LOAN	0,00 €
BANCO SANTANDER FEE	0,00 €
VARIABLE FEE/EXT. INT. CLASS F	0,00 €

F.T.A. SANTANDER EMPRESAS 5

CREDIT ENHACEMENT AND SUBORDINATED LOAN

April 20th, 2011

CREDIT ENHACEMENT		
CONCEPTS	INITIAL	April 20th, 2011
SUBORDINATED ISSUE	21,60 %	59,24%
PRINCIPAL RESERVE FUND	100.000.000,00 € (4,76 %)	82.698.821,40 € 11,34%

SUBORDINATED LOANS		
CONCEPTS	INITIAL	April 20th, 2011
SUBORDINATED LOAN		
Total Outstanding Subordinated Loan	520.000,00 €	344.241,00 €
Interest Rate	5,219 %	1,838%

F.T.A. SANTANDER EMPRESAS 5

DEFINITIONS

April 20th, 2011

DETERMINATION DATE Means the date in which the Gestora will carry out the necessary calculations, on behalf of the Fund, for the distribution of the available funds at this date, according with the Order of Priority of Payments.
All the information regarding the Assets (Outstanding Balance of the Credit Rights, arrears' tables, transitory properties, stratification tables, etc.) are referred to this mentioned date.

WRITE OFF Those loans that at a given date are unpaid for a period equal or higher to 12 or 18 months (according to Prospectus) of arrears in due payments.

NET LOSSES Those loans which the Originator considers that will not recover (net of recoveries).

CUMULATIVE FAILED LOANS Accumulated outstanding balance of the failed loans without taking into account the recovered amount.

TRANSITORY PROPERTIES Those assets in the balance of the Fund as a consequence of a judicial or non-judicial process.

CONTENTIOUS / JUDICIAL Loans in which the Originator will take legal actions. This amount is included in the bucket > 180 days in arrears.



FTA SANTANDER EMPRESAS 5

TRIGGERS

TRIGGERS RESERVE FUND	
1. IF 1.a) IS HIGHER THAN 1.b) THERE IS NO REDEMPTION OF RESERVE FUND:	
1.a) CR'S ARREARS OVER 90 DAYS	7.959.194,51 €
1.b) 1% CR'S OUTSTANDING BALANCE	7.292.853,54 €
2. IF 2.a) IS HIGHER THAN 2.b) THERE IS NO REDEMPTION OF RESERVE FUND:	
2.a) CUMULATIVE FAILED LOANS	26.749.607,57 €
2.b) 1% INITIAL OUTSTANDING BALANCE	20.000.012,11 €

The Reserve Fund is below than its required level

CLASSES B, C, D, E DEFERRAL INTEREST TRIGGERS	
C. B INTEREST DEFERRAL (9th P.) IF CUMULATIVE FAILED LOANS >17% OF INITIAL BALANCE OF THE C.R.	NO
C. C INTEREST DEFERRAL (10th P.) IF CUMULATIVE FAILED LOANS > 13% OF INITIAL BALANCE OF THE C.R.	NO
C. D INTEREST DEFERRAL (11th P.) IF CUMULATIVE FAILED LOANS > 8% OF INITIAL BALANCE OF THE C.R.	NO
C. E INTEREST DEFERRAL (12th P.) IF CUMULATIVE FAILED LOANS > 5% OF INITIAL BALANCE OF THE C.R.	NO



**FONDO DE TITULIZACIÓN DE ACTIVOS
SANTANDER EMPRESAS 5**

HISTORICAL ARREARS REPORTS

ARREARS	04-10	07-10	10-10	01-11	04-11
0 to a 30 days	0,396%	2,714%	0,831%	1,255%	0,431%
30 to 60 days	0,966%	0,739%	0,454%	0,426%	0,318%
60 to 90 days	0,380%	0,284%	0,357%	0,629%	0,682%
90 to 180 days	0,061%	0,311%	0,841%	0,419%	0,309%
> 180 days	0,869%	0,760%	1,115%	1,427%	0,818%

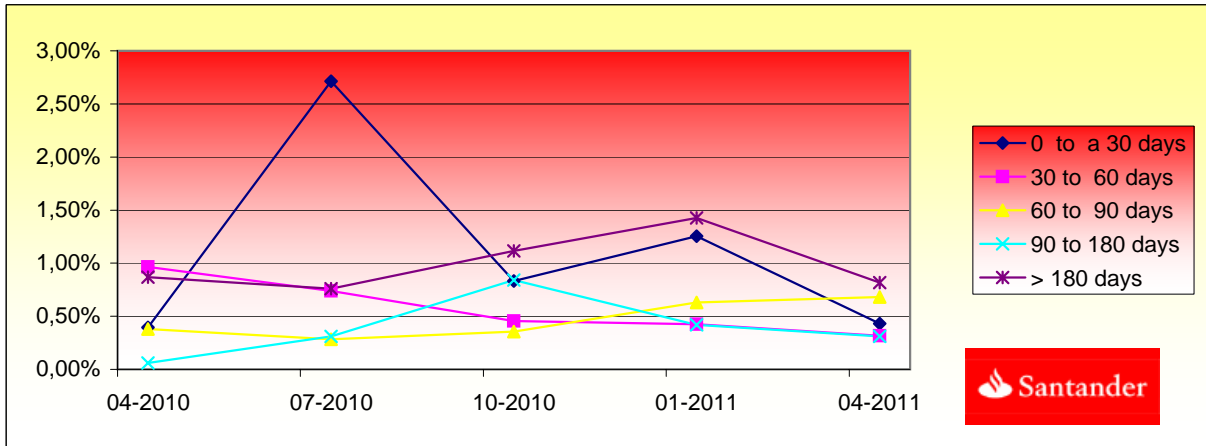



FTA SANTANDER EMPRESAS 5

TRIGGERS

TRIGGERS RESERVE FUND	
1. IF 1.a) IS HIGHER THAN 1.b) THERE IS NO REDEMPTION OF RESERVE FUND:	
1.a) CR'S ARREARS OVER 90 DAYS	7.959.194,51 €
1.b) 1% CR'S OUTSTANDING BALANCE	7.292.853,54 €
2. IF 2.a) IS HIGHER THAN 2.b) THERE IS NO REDEMPTION OF RESERVE FUND:	
2.a) CUMULATIVE FAILED LOANS	26.749.607,57 €
2.b) 1% INITIAL OUTSTANDING BALANCE	20.000.012,11 €

The Reserve Fund is below than its required level

CLASSES B, C, D, E DEFERRAL INTEREST TRIGGERS	
C. B INTEREST DEFERRAL (9th P.) IF CUMULATIVE FAILED LOANS >17% OF INITIAL BALANCE OF THE C.R.	NO
C. C INTEREST DEFERRAL (10th P.) IF CUMULATIVE FAILED LOANS > 13% OF INITIAL BALANCE OF THE C.R.	NO
C. D INTEREST DEFERRAL (11th P.) IF CUMULATIVE FAILED LOANS > 8% OF INITIAL BALANCE OF THE C.R.	NO
C. E INTEREST DEFERRAL (12th P.) IF CUMULATIVE FAILED LOANS > 5% OF INITIAL BALANCE OF THE C.R.	NO

FTA SANTANDER EMPRESAS 5

Date	Outstanding	Real outstanding	0,01% Vector de Prepago taccp	Remaining at the end of the month	Average Single Monthly Mortality	CPR	Monthly Single Monthly Mortality	CPR
28/03/2008	2.000.000.000,00		100,00%	100,00%				-24,04%
abr-08	1.967.557.645,77	1.929.043.446,03	99,99%	98,04%	1,96%	21,12%	1,96%	21,12%
may-08	1.925.687.696,33	1.884.823.704,14	99,99%	97,88%	1,07%	12,08%	0,17%	2,00%
jun-08	1.891.569.386,81	1.837.181.738,43	99,98%	97,12%	0,97%	11,01%	0,77%	8,85%
jul-08	1.817.950.453,04	1.798.092.088,87	99,97%	98,91%	0,27%	3,24%	-1,84%	-24,39%
ago-08	1.792.150.037,05	1.698.551.274,27	99,97%	94,78%	1,07%	12,08%	4,18%	40,06%
sep-08	1.763.297.796,40	1.682.512.813,99	99,96%	95,42%	0,78%	8,95%	-0,68%	-8,43%
oct-08	1.715.496.131,44	1.640.718.999,60	99,95%	95,64%	0,63%	7,36%	-0,23%	-2,84%
nov-08	1.688.804.052,70	1.582.831.671,83	99,95%	93,73%	0,81%	9,26%	2,00%	21,56%
dic-08	1.667.130.030,43	1.537.269.475,08	99,94%	92,21%	0,90%	10,25%	1,62%	17,76%
ene-09	1.641.340.527,26	1.528.836.731,50	99,94%	93,15%	0,71%	8,17%	-1,01%	-12,87%
feb-09	1.612.759.228,85	1.486.195.405,70	99,93%	92,15%	0,74%	8,53%	1,07%	12,07%
mar-09	1.597.623.505,71	1.423.532.530,67	99,92%	89,10%	0,96%	10,90%	3,31%	33,22%
abr-09	1.562.132.324,77	1.423.216.945,15	99,92%	91,11%	0,71%	8,24%	-2,25%	-30,59%
may-09	1.535.691.436,68	1.370.861.886,77	99,91%	89,27%	0,81%	9,27%	2,02%	21,72%
jun-09	1.512.808.668,19	1.343.264.928,90	99,90%	88,79%	0,79%	9,07%	0,53%	6,19%
jul-09	1.444.217.329,21	1.329.120.370,53	99,90%	92,03%	0,52%	6,04%	-3,65%	-53,69%
ago-09	1.423.478.031,67	1.291.201.330,11	99,89%	90,71%	0,57%	6,65%	1,44%	15,95%
sep-09	1.407.701.114,27	1.270.831.100,02	99,88%	90,28%	0,57%	6,59%	0,47%	5,55%
oct-09	1.349.373.296,93	1.175.859.621,55	99,88%	87,14%	0,72%	8,33%	3,47%	34,57%
nov-09	1.319.927.934,19	1.145.186.927,87	99,87%	86,76%	0,71%	8,17%	0,44%	5,11%
dic-09	1.247.456.387,04	1.098.928.909,32	99,86%	88,09%	0,60%	6,99%	-1,54%	-20,07%
ene-10	1.215.999.563,73	1.054.163.279,70	99,86%	86,69%	0,65%	7,49%	1,59%	17,52%
feb-10	1.200.455.477,66	1.027.879.959,55	99,85%	85,62%	0,67%	7,78%	1,23%	13,81%
mar-10	1.188.363.757,38	1.013.166.477,40	99,85%	85,26%	0,66%	7,67%	0,43%	5,02%
abr-10	1.132.328.925,28	980.285.311,33	99,84%	86,57%	0,58%	6,69%	-1,54%	-20,17%
may-10	1.103.400.766,65	954.313.027,24	99,83%	86,49%	0,56%	6,48%	0,10%	1,16%
jun-10	1.081.469.976,40	932.941.466,82	99,83%	86,27%	0,55%	6,36%	0,26%	3,04%
jul-10	1.021.142.337,31	919.315.017,16	99,82%	90,03%	0,37%	4,40%	-4,36%	-66,90%
ago-10	1.008.391.186,35	894.450.738,95	99,81%	88,70%	0,41%	4,84%	1,47%	16,33%
sep-10	949.532.491,27	890.111.793,99	99,81%	93,74%	0,22%	2,55%	-5,68%	-94,13%
oct-10	927.935.460,59	837.830.241,22	99,80%	90,29%	0,33%	3,88%	3,68%	36,26%
nov-10	811.748.884,63	790.211.185,29	99,79%	97,35%	0,08%	1,00%	-7,82%	-146,72%
dic-10	800.629.048,51	774.147.080,80	99,79%	96,69%	0,10%	1,22%	0,67%	7,78%
ene-11	775.431.074,60	766.466.121,89	99,78%	98,84%	0,03%	0,41%	-2,23%	-30,22%
feb-11	761.910.915,12	755.265.586,35	99,77%	99,13%	0,03%	0,30%	-0,29%	-3,50%
mar-11	752.517.038,12	736.553.122,89	99,77%	97,88%	0,06%	0,71%	1,26%	14,12%
abr-11	731.029.203,83	729.285.353,53	99,76%	99,76%	0,01%	0,08%	-1,92%	-25,69%

FTA SANTANDER EMPRESAS S
20-abr-11

Fecha	Principal disponible para la amortización	0,76				1,54				2,49				3,32				12,51				26,27	TOTAL SERIES
		SERIE A	SERIE B	SERIE C	SERIE D	SERIE E	AMORTIZACION SERIE A	VIDA SERIE A	AMORTIZACION SERIE B	VIDA SERIE B	AMORTIZACION SERIE C	VIDA SERIE C	AMORTIZACION SERIE D	VIDA SERIE D	AMORTIZACION SERIE E	VIDA SERIE E	SERIE F	AMORTIZACION SERIE F	VIDA F				
28-mar-08	1.568.000,00	140.000,00	100.000,00	112.000,00	80.000,00	0,00	0	0,00	0	0,00	0	0,00	0	0,00	0	0,00	0	0,00	0	0,00	0	2.000.000,00	
20-abr-08 0	0,00	1.568.000,00	140.000,00	100.000,00	112.000,00	80.000,00	0,00	0	0,00	0	0,00	0	0,00	0	0,00	0	0,00	0	0,00	0	0	2.000.000,00	
20-may-08 0	0,00	1.568.000,00	140.000,00	100.000,00	112.000,00	80.000,00	0,00	0	0,00	0	0,00	0	0,00	0	0,00	0	0,00	0	0,00	0	0	2.000.000,00	
20-jun-08 0	0,00	1.568.000,00	140.000,00	100.000,00	112.000,00	80.000,00	0,00	0	0,00	0	0,00	0	0,00	0	0,00	0	0,00	0	0,00	0	0	2.000.000,00	
20-jul-08 1	201.907.911,13	1.366.092.089	140.000,00	100.000,00	112.000,00	80.000,00	201.907.911,13	-202.716.542,775	0,00	0	0,00	0	0,00	0	0,00	0	0,00	0	0,00	0	0	1.798.092.089	
20-ago-08 0	0,00	1.366.092.089	140.000,00	100.000,00	112.000,00	80.000,00	0,00	0	0,00	0	0,00	0	0,00	0	0,00	0	0,00	0	0,00	0	0	1.798.092.089	
20-sep-08 0	0,00	1.366.092.089	140.000,00	100.000,00	112.000,00	80.000,00	0,00	0	0,00	0	0,00	0	0,00	0	0,00	0	0,00	0	0,00	0	0	1.798.092.089	
20-oct-08 1	157.373.089,27	1.208.719,00	140.000,00	100.000,00	112.000,00	80.000,00	157.373.089,27	-143.524.257,414	0,00	0	0,00	0	0,00	0	0,00	0	0,00	0	0,00	0	0	1.640.719,00	
20-nov-08 0	0,00	1.208.719,00	140.000,00	100.000,00	112.000,00	80.000,00	0,00	0	0,00	0	0,00	0	0,00	0	0,00	0	0,00	0	0,00	0	0	1.640.719,00	
20-dic-08 0	0,00	1.208.719,00	140.000,00	100.000,00	112.000,00	80.000,00	0,00	0	0,00	0	0,00	0	0,00	0	0,00	0	0,00	0	0,00	0	0	1.640.719,00	
20-ene-09 1	111.882.288,10	1.096.836.732	140.000,00	100.000,00	112.000,00	80.000,00	111.882.288,10	-91.743.459,842	0,00	0	0,00	0	0,00	0	0,00	0	0,00	0	0,00	0	0	1.528.836.732	
20-feb-09 0	0,00	1.096.836.732	140.000,00	100.000,00	112.000,00	80.000,00	0,00	0	0,00	0	0,00	0	0,00	0	0,00	0	0,00	0	0,00	0	0	1.528.836.732	
20-mar-09 0	0,00	1.096.836.732	140.000,00	100.000,00	112.000,00	80.000,00	0,00	0	0,00	0	0,00	0	0,00	0	0,00	0	0,00	0	0,00	0	0	1.528.836.732	
20-abr-09 1	105.619.786,35	991.216.945	140.000,00	100.000,00	112.000,00	80.000,00	105.619.786,35	-77.102.444,035	0,00	0	0,00	0	0,00	0	0,00	0	0,00	0	0,00	0	0	1.423.216.945	
20-may-09 0	0,00	991.216.945	140.000,00	100.000,00	112.000,00	80.000,00	0,00	0	0,00	0	0,00	0	0,00	0	0,00	0	0,00	0	0,00	0	0	1.423.216.945	
20-jun-09 0	0,00	991.216.945	140.000,00	100.000,00	112.000,00	80.000,00	0,00	0	0,00	0	0,00	0	0,00	0	0,00	0	0,00	0	0,00	0	0	1.423.216.945	
20-jul-09 1	94.096.574,62	897.120.371	140.000,00	100.000,00	112.000,00	80.000,00	94.096.574,62	-60.127.711,182	0,00	0	0,00	0	0,00	0	0,00	0	0,00	0	0,00	0	0	1.329.120.371	
20-ago-09 0	0,00	897.120.371	140.000,00	100.000,00	112.000,00	80.000,00	0,00	0	0,00	0	0,00	0	0,00	0	0,00	0	0,00	0	0,00	0	0	1.329.120.371	
20-sep-09 0	0,00	897.120.371	140.000,00	100.000,00	112.000,00	80.000,00	0,00	0	0,00	0	0,00	0	0,00	0	0,00	0	0,00	0	0,00	0	0	1.329.120.371	
20-oct-09 1	153.260.748,98	743.859.622	140.000,00	100.000,00	112.000,00	80.000,00	153.260.748,98	-83.833.629,652	0,00	0	0,00	0	0,00	0	0,00	0	0,00	0	0,00	0	0	1.175.859.622	
20-nov-09 0	0,00	743.859.622	140.000,00	100.000,00	112.000,00	80.000,00	0,00	0	0,00	0	0,00	0	0,00	0	0,00	0	0,00	0	0,00	0	0	1.175.859.622	
20-dic-09 0	0,00	743.859.622	140.000,00	100.000,00	112.000,00	80.000,00	0,00	0	0,00	0	0,00	0	0,00	0	0,00	0	0,00	0	0,00	0	0	1.175.859.622	
20-ene-10 1	-38.414.346,55	782.273.968	140.000,00	100.000,00	112.000,00	80.000,00	-38.414.346,55	-17.478.527,878	0,00	0	0,00	0	0,00	0	0,00	0	0,00	0	0,00	0	0	1.214.273.968	
20-feb-10 0	0,00	782.273.968	140.000,00	100.000,00	112.000,00	80.000,00	0,00	0	0,00	0	0,00	0	0,00	0	0,00	0	0,00	0	0,00	0	0	1.214.273.968	
20-mar-10 0	0,00	782.273.968	140.000,00	100.000,00	112.000,00	80.000,00	0,00	0	0,00	0	0,00	0	0,00	0	0,00	0	0,00	0	0,00	0	0	1.214.273.968	
20-abr-10 1	83.770.844,09	698.503.124	140.000,00	100.000,00	112.000,00	80.000,00	83.770.844,09	-30.576.358,092	0,00	0	0,00	0	0,00	0	0,00	0	0,00	0	0,00	0	0	1.130.503.124	
20-may-10 0	0,00	698.503.124	140.000,00	100.000,00	112.000,00	80.000,00	0,00	0	0,00	0	0,00	0	0,00	0	0,00	0	0,00	0	0,00	0	0	1.130.503.124	
20-jun-10 0	0,00	698.503.124	140.000,00	100.000,00	112.000,00	80.000,00	0,00	0	0,00	0	0,00	0	0,00	0	0,00	0	0,00	0	0,00	0	0	1.130.503.124	
20-jul-10 1	111.204.711,35	587.298.413	140.000,00	100.000,00	112.000,00	80.000,00	111.204.711,35	-30.470.090,910	0,00	0	0,00	0	0,00	0	0,00	0	0,00	0	0,00	0	0	1.019.298.413	
20-ago-10 0	0,00	587.298.413	140.000,00	100.000,00	112.000,00	80.000,00	0,00	0	0,00	0	0,00	0	0,00	0	0,00	0	0,00	0	0,00	0	0	1.019.298.413	
20-sep-10 0	0,00	587.298.413	140.000,00	100.000,00	112.000,00	80.000,00	0,00	0	0,00	0	0,00	0	0,00	0	0,00	0	0,00	0	0,00	0	0	1.019.298.413	
20-oct-10 1	93.217.919,49	494.080.493	140.000,00	100.000,00	112.000,00	80.000,00	93.217.919,49	-16.965.061,347	0,00	0	0,00	0	0,00	0	0,00	0	0,00	0	0,00	0	0	926.080.493	
20-nov-10 0	0,00	494.080.493	140.000,00	100.000,00	112.000,00	80.000,00	0,00	0	0,00	0	0,00	0	0,00	0	0,00	0	0,00	0	0,00	0	0	926.080.493	
20-dic-10 0	0,00	494.080.493	140.000,00	100.000,00	112.000,00	80.000,00	0,00	0	0,00	0	0,00	0	0,00	0	0,00	0	0,00	0	0,00	0	0	926.080.493	
20-ene-11 1	152.349.371,52	341.731.122	140.000,00	100.000,00	112.000,00	80.000,00	152.349.371,52	-13.711.443,437	0,00	0	0,00	0	0,00	0	0,00	0	0,00	0	0,00	0	0	773.731.122	
20-feb-11 0	0,00	341.731.122	140.000,00	100.000,00	112.000,00	80.000,00	0,00	0	0,00	0	0,00	0	0,00	0	0,00	0	0,00	0	0,00	0	0	773.731.122	
20-mar-11 0	0,00	341.731.122	140.000,00	100.000,00	112.000,00	80.000,00	0,00	0	0,00	0	0,00	0	0,00	0	0,00	0	0,00	0	0,00	0	0	773.731.122	
20-abr-11 1	44.445.768,12	297.285.354	140.000,00	100.000,00	112.000,00	80.000,00	44.445.768,12	0,00	0	0,00	0	0,00	0	0,00	0	0,00	0	0,00	0	0,00	0	729.285.354	
20-may-11 0	0,00	297.285.354	140.000,00	100.000,00	112.000,00	80.000,00	0,00	0	0,00	0	0,00	0	0,00	0	0,00	0	0,00	0	0,00	0	0	729.285.354	
20-jun-11 0	0,00	297.285.354	140.000,00	100.000,00	112.000,00	80.000,00	0,00	0	0,00	0	0,00	0	0,00	0	0,00	0	0,00	0	0,00	0	0	729.285.354	
20-jul-11 1	43.403.694,46	253.881.659	140.000,00	100.000,00	112.000,00	80.000,00	43.403.694,46	3.949.796.196	0,00	0	0,00	0	0,00	0	0,00	0	0,00	0	0,00	0	0	685.881.659	
20-ago-11 0	0,00	253.881.659	140.000,00	100.000,00	112.000,00	80.000,00	0,00	0	0,00	0	0,00	0	0,00	0	0,00	0	0,00	0	0,00	0	0	685.881.659	
20-sep-11 0	0,00	253.881.659	140.000,00	100.000,00	112.000,00	80.000,00	0,00	0	0,00	0	0,00	0	0,00	0	0,00	0	0,00	0	0,00	0	0	685.881.659	
20-oct-11 1	81.092.520,31	172.789.139	140.000,00	100.000,00	112.000,00	80.000,00	81.092.520,31	14.839.931.217	0,00	0	0,00	0	0,00	0	0,00	0	0,00	0	0,00	0	0	604.789.139	
20-nov-11 0	0,00	172.789.139	140.000,00	100.000,00	112.000,00	80.000,00	0,00	0	0,00	0	0,00	0	0,00	0	0,00	0	0,00	0	0,00	0	0	604.789.139	
20-dic-11 0	0,00	172.789.139	140.000,00	100.000,00	112.000,00	80.000,00	0,00	0	0,00	0	0,00	0	0,00	0	0,00	0	0,00	0	0,00	0	0	604.789.139	
20-ene-12 1	63.036.357,37	109.752.781	140.000,00	100.000,00	112.000,00	80.000,00	63.036.357,37	17.334.998.276	0,00	0	0,00	0	0,00	0	0,00	0	0,00	0	0,00	0	0	541.752.781	
20-feb-12 0	0,00	109.752.781	140.000,00	100.000,00	112.000,00	80.000,00	0,00	0	0,00	0	0,00	0	0,00	0	0,00	0	0,00	0	0,00	0	0	541.752.781	
20-mar-12 0	0,00	109.752.781	140.000,00	100.000,00	112.000,00	80.000,00	0,00	0	0,00	0	0,00	0	0,00	0	0,00	0	0,00	0	0,00	0	0	541.752.781	
20-abr-12 1	59.683.234,13	50.069.547	140.000,00	100.000,00	112.000,00	80.000,00	59.683.234,13	21.844.963.691	0,00														

FTA SANTANDER EMPRESAS S
20-abr-11

0,76 1,54 2,49 3,32 12,51 26,27

Fecha	Principal disponible para la amortización	SERIE A	SERIE B	SERIE C	SERIE D	SERIE E	AMORTIZACION SERIE A	VIDA SERIE A	AMORTIZACION SERIE B	VIDA SERIE B	AMORTIZACION SERIE C	VIDA SERIE C	AMORTIZACION SERIE D	VIDA SERIE D	AMORTIZACION SERIE E	VIDA SERIE E	SERIE F	AMORTIZACION SERIE F	VIDA F	TOTAL SERIES
20-ago-25	0,00					24.161.408									0,00	0	100.000,00	0,00	0	24.161.408
20-sep-25	0,00					24.161.408									0,00	0	100.000,00	0,00	0	24.161.408
20-oct-25	616.209,59					24.161.408			616.209,59						616.209,59	3.284.082,202	100.000,00	0,00	0	24.161.408
20-nov-25	0,00					23.545.198			0,00						0,00	0	100.000,00	0,00	0	23.545.198
20-dic-25	0,00					23.545.198			0,00						0,00	0	100.000,00	0,00	0	23.545.198
20-ene-26	744.827,27					23.545.198			744.827,27						744.827,27	4.013.874,135	100.000,00	0,00	0	23.545.198
20-feb-26	0,00					22.800.371			0,00						0,00	0	100.000,00	0,00	0	22.800.371
20-mar-26	0,00					22.800.371			0,00						0,00	0	100.000,00	0,00	0	22.800.371
20-abr-26	612.632,25					22.800.371			612.632,25						612.632,25	3.356.612,118	100.000,00	0,00	0	22.800.371
20-may-26	0,00					22.187.738			0,00						0,00	0	100.000,00	0,00	0	22.187.738
20-jun-26	0,00					22.187.738			0,00						0,00	0	100.000,00	0,00	0	22.187.738
20-jul-26	661.981,42					22.187.738			661.981,42						661.981,42	3.687.236,511	100.000,00	0,00	0	22.187.738
20-ago-26	0,00					21.525.757			0,00						0,00	0	100.000,00	0,00	0	21.525.757
20-sep-26	0,00					21.525.757			0,00						0,00	0	100.000,00	0,00	0	21.525.757
20-oct-26	627.261,00					21.525.757			627.261,00						627.261,00	3.551.651,807	100.000,00	0,00	0	21.525.757
20-nov-26	0,00					20.898.496			0,00						0,00	0	100.000,00	0,00	0	20.898.496
20-dic-26	0,00					20.898.496			0,00						0,00	0	100.000,00	0,00	0	20.898.496
20-ene-27	769.883,38					20.898.496			769.883,38						769.883,38	4.429.908,964	100.000,00	0,00	0	20.898.496
20-feb-27	0,00					20.128.613			0,00						0,00	0	100.000,00	0,00	0	20.128.613
20-mar-27	0,00					20.128.613			0,00						0,00	0	100.000,00	0,00	0	20.128.613
20-abr-27	640.670,10					20.128.613			640.670,10						640.670,10	3.744.076,079	100.000,00	0,00	0	20.128.613
20-may-27	0,00					19.487.943			0,00						0,00	0	100.000,00	0,00	0	19.487.943
20-jun-27	0,00					19.487.943			0,00						0,00	0	100.000,00	0,00	0	19.487.943
20-jul-27	2.346.046,31					19.487.943			2.346.046,31						2.346.046,31	13.923.784,843	100.000,00	0,00	0	19.487.943
20-ago-27	0,00					17.141.896			0,00						0,00	0	100.000,00	0,00	0	17.141.896
20-sep-27	0,00					17.141.896			0,00						0,00	0	100.000,00	0,00	0	17.141.896
20-oct-27	579.269,80					17.141.896			579.269,80						579.269,80	3.491.259,101	100.000,00	0,00	0	17.141.896
20-nov-27	0,00					16.562.626			0,00						0,00	0	100.000,00	0,00	0	16.562.626
20-dic-27	0,00					16.562.626			0,00						0,00	0	100.000,00	0,00	0	16.562.626
20-ene-28	570.922,20					16.562.626			570.922,20						570.922,20	3.493.472,957	100.000,00	0,00	0	16.562.626
20-feb-28	0,00					15.991.704			0,00						0,00	0	100.000,00	0,00	0	15.991.704
20-mar-28	0,00					15.991.704			0,00						0,00	0	100.000,00	0,00	0	15.991.704
20-abr-28	292.556,47					15.991.704			292.556,47						292.556,47	1.816.850,207	100.000,00	0,00	0	15.991.704
20-may-28	0,00					15.699.136			0,00						0,00	0	100.000,00	0,00	0	15.699.136
20-jun-28	0,00					15.699.136			0,00						0,00	0	100.000,00	0,00	0	15.699.136
20-jul-28	342.742,47					15.699.136			342.742,47						342.742,47	2.159.620,276	100.000,00	0,00	0	15.699.136
20-ago-28	0,00					15.356.393			0,00						0,00	0	100.000,00	0,00	0	15.356.393
20-sep-28	0,00					15.356.393			0,00						0,00	0	100.000,00	0,00	0	15.356.393
20-oct-28	300.313,03					15.356.393			300.313,03						300.313,03	1.919.901,206	100.000,00	0,00	0	15.356.393
20-nov-28	0,00					15.056.080			0,00						0,00	0	100.000,00	0,00	0	15.056.080
20-dic-28	0,00					15.056.080			0,00						0,00	0	100.000,00	0,00	0	15.056.080
20-ene-29	422.116,25					15.056.080			422.116,25						422.116,25	2.737.423,995	100.000,00	0,00	0	15.056.080
20-feb-29	0,00					14.633.964			0,00						0,00	0	100.000,00	0,00	0	14.633.964
20-mar-29	0,00					14.633.964			0,00						0,00	0	100.000,00	0,00	0	14.633.964
20-abr-29	303.319,84					14.633.964			303.319,84						303.319,84	1.994.327,947	100.000,00	0,00	0	14.633.964
20-may-29	0,00					14.330.644			0,00						0,00	0	100.000,00	0,00	0	14.330.644
20-jun-29	0,00					14.330.644			0,00						0,00	0	100.000,00	0,00	0	14.330.644
20-jul-29	238.760,69					14.330.644			238.760,69						238.760,69	1.591.578,742	100.000,00	0,00	0	14.330.644
20-ago-29	0,00					14.091.883			0,00						0,00	0	100.000,00	0,00	0	14.091.883
20-sep-29	0,00					14.091.883			0,00						0,00	0	100.000,00	0,00	0	14.091.883
20-oct-29	311.399,31					14.091.883			311.399,31						311.399,31	2.104.436,532	100.000,00	0,00	0	14.091.883
20-nov-29	0,00					13.780.484			0,00						0,00	0	100.000,00	0,00	0	13.780.484
20-dic-29	0,00					13.780.484			0,00						0,00	0	100.000,00	0,00	0	13.780.484
20-ene-30	8.094.395,46					13.780.484			8.094.395,46						8.094.395,46	55.446.608,872	100.000,00	0,00	0	13.780.484
20-feb-30	0,00					5.686.089			0,00						0,00	0	100.000,00	0,00	0	5.686.089
20-mar-30	0,00					5.686.089			0,00						0,00	0	100.000,00	0,00	0	5.686.089
20-abr-30	318.186,10					5.686.089			318.186,10						318.186,10	2.208.211,961	100.000,00	0,00	0	5.686.089
20-may-30	0,00					5.367.903			0,00						0,00	0	100.000,00	0,00	0	5.367.903
20-jun-30	0,00					5.367.903			0,00						0,00	0	100.000,00	0,00	0	5.367.903
20-jul-30	249.397,80					5.367.903			249.397,80						249.397,80	1.753.515,850	100.000,00	0,00	0	5.367.903
20-ago-30	0,00					5.118.505			0,00						0,00	0	100.000,00	0,00	0	5.118.505
20-sep-30	0,00					5.118.505			0,00						0,00	0	100.000,00	0,00	0	5.118.505
20-oct-30	315.970,52					5.118.505			315.970,52						315.970,52	2.250.658,015	100.000,00	0,00	0	5.118.505
20-nov-30	0,00					4.802.534			0,00						0,00	0	100.000,00	0,00	0	4.802.534
20-dic-30	0,00					4.802.534			0,00						0,00	0	100.000,00	0,00	0	4.802.534
20-ene-31	307.801,62					4.802.534			307.801,62						307.801,62	2.220.788,692	100.000,00	0,00	0	4.802.534
20-feb-31	0,00					4.494.733			0,00						0,00	0	100.000,00	0,00	0	4.494.733
20-mar-31	0,00					4.494.733			0,00						0,00	0	100.000,00	0,00	0	4.494.733
20-abr-31	250.752,59					4.494.733			250.752,59						250.752,59	1.831.747,645	100.000,00	0,00	0	4.494.733
20-may-31	0,00					4.243.980			0,00						0,00	0	100.000,00	0,00	0	4.243.980
20-jun-31	0,00					4.243.980			0,00						0,00	0	100.000,00	0,00	0	4.243.980
20-jul-31	226.041,73					4.243.980			226.041,73						226.041,73	1.671.804,622	100.000,00	0,00	0	4.243.980
20-ago-31	0,00					4.017.938			0,00						0,00	0	100.000,00	0,00	0	4.017.938
20-sep-31	0,00					4.017.938			0											

FTA SANTANDER EMPRESAS S
20-abr-11

Fecha	Principal disponible para la amortización	ok	SERIE A	SERIE B	SERIE C	SERIE D	SERIE E	0,76		1,54		2,49		3,32		12,51		26,27		TOTAL SERIES	
								AMORTIZACION SERIE A	VIDA SERIE A	AMORTIZACION SERIE B	VIDA SERIE B	AMORTIZACION SERIE C	VIDA SERIE C	AMORTIZACION SERIE D	VIDA SERIE D	AMORTIZACION SERIE E	VIDA SERIE E	AMORTIZACION SERIE F	VIDA SERIE F		
20-may-34	0	0,00					1.772.104														1.772.104
20-jun-34	0	0,00					1.772.104														1.772.104
20-jul-34	1	128.065,32					1.772.104														1.772.104
20-ago-34	0	0,00					1.844.038														1.844.038
20-sep-34	0	0,00					1.844.038														1.844.038
20-oct-34	1	129.544,03					1.844.038														1.844.038
20-nov-34	0	0,00					1.514.494														1.514.494
20-dic-34	0	0,00					1.514.494														1.514.494
20-ene-35	1	231.114,35					1.514.494														1.514.494
20-feb-35	0	0,00					1.283.380														1.283.380
20-mar-35	0	0,00					1.283.380														1.283.380
20-abr-35	1	132.534,88					1.283.380														1.283.380
20-may-35	0	0,00					1.150.845														1.150.845
20-jun-35	0	0,00					1.150.845														1.150.845
20-jul-35	1	134.066,86					1.150.845														1.150.845
20-ago-35	0	0,00					1.016.778														1.016.778
20-sep-35	0	0,00					1.016.778														1.016.778
20-oct-35	1	135.386,61					1.016.778														1.016.778
20-nov-35	0	0,00					881.392														881.392
20-dic-35	0	0,00					881.392														881.392
20-ene-36	1	194.796,93					881.392														881.392
20-feb-36	0	0,00					686.595														686.595
20-mar-36	0	0,00					686.595														686.595
20-abr-36	1	90.977,59					686.595														686.595
20-may-36	0	0,00					595.617														595.617
20-jun-36	0	0,00					595.617														595.617
20-jul-36	1	92.088,66					595.617														595.617
20-ago-36	0	0,00					503.528														503.528
20-sep-36	0	0,00					503.528														503.528
20-oct-36	1	93.213,60					503.528														503.528
20-nov-36	0	0,00					410.315														410.315
20-dic-36	0	0,00					410.315														410.315
20-ene-37	1	201.272,87					410.315														410.315
20-feb-37	0	0,00					209.042														209.042
20-mar-37	0	0,00					209.042														209.042
20-abr-37	1	86.310,71					209.042														209.042
20-may-37	0	0,00					122.731														122.731
20-jun-37	0	0,00					122.731														122.731
20-jul-37	1	122.731,22					122.731														122.731