

F.T.A. SANTANDER EMPRESAS 10

ANA OBREGON MAZO

ANALISTA

SANTANDER DE TITULIZACION, S.G.F.T, S.A.

CIUDAD GRUPO SANTANDER

28660 BOADILLA DEL MONTE

aobregon@gruposantander.com

Tel: 912893301

DENOMINACION DEL FONDO:	F.T.A. SANTANDER EMPRESAS 10		
INFORMACIÓN CORRESPONDIENTE AL:	TRIMESTRE/SEMESTRE:	18/02/2013 - 16/05/2013	AÑO: 2013
Personas que asumen la responsabilidad de esta información y cargos que ocupan:	Firma:		
IGNACIO ORTEGA GAVARA - DIRECTOR GENERAL			

I. DATOS GENERALES SOBRE EL FONDO

Fecha de Constitución del Fondo	24 noviembre 2011	Agencia de pago de Bonos	BANCO SANTANDER	
Fecha de Desembolso BT's	29 noviembre 2011	Negociación Mercado	AIAF	
Fecha Final Amortización	16 marzo 2044	Agencias de calificación	Moody's / DBRS	
Sociedad Gestora	SANTANDER DE TITULIZACION, S.G.F.T. S.A.	Calificación	Inicial	Actual
		BONOS SERIE A	Aaa / AAA	A3 / AAA
		BONOS SERIE B	B3 / B	B3 / B
		BONOS SERIE C	Ca / C	Ca / C

II. VALORES EMITIDOS POR EL FONDO: BONOS DE TITULIZACION

SERIES PRELACION CÓDIGO ISIN	Nº BONOS	NOMINAL EN CIRCULACIÓN			
			Inicial	Actual	%Act/In
BONOS SERIE A ES0313587000	37.600	Nominal Unitario	100.000,00	15.411,32	
		Nominal Total	3.760.000.000,00	579.465.632,00	15,41%
BONOS SERIE B ES0313587018	9.400	Nominal Unitario	100.000,00	100.000,00	
		Nominal Total	940.000.000,00	940.000.000,00	100,00 %
BONOS SERIE C ES0313587026	9.400	Nominal Unitario	100.000,00	100.000,00	
		Nominal Total	940.000.000,00	940.000.000,00	100,00 %

AMORTIZACION E INTERESES BONOS					
Actual			Próximo		
Fecha Amortización Periodo Actual			Fecha Próximo Cupón		
16 de mayo de 2013			16 de agosto de 2013		
	Amortización de los Bonos	Intereses Brutos Bonos	Tipo de Interés	Importe Bruto Próximo Cupón	Importe Neto Próximo Cupón
BONOS SERIE A	4.530,95 €	47,04 €	0,953%	37,53 €	29,65 €
BONOS SERIE B	0,00 €	296,28 €	1,203%	307,43 €	242,87 €
BONOS SERIE C	0,00 €	0,00 €	0,853%	217,99 €	172,21 €
Amortización devengada no pagada	0,00 €				
Amortización Calendario	NO				

III. ACTIVOS ADQUIRIDOS POR EL FONDO: DERECHOS DE CRÉDITO

DERECHOS DE CRÉDITO	A LA EMISIÓN	SITUACIÓN ACTUAL
Número de Derechos de Crédito	25.153	13.258
Saldo Pendiente de Amortizar Derechos	4.700.000.000,00	1.513.283.935,62 €
Importes Unitarios Derechos Vivos	186.856,44	114.141,19 €
Tipos de Interés	5,47%	4,38%

TASAS DE AMORTIZACIÓN ANTICIPADA	SITUACIÓN ACTUAL
Tasa mensual actual anualizada:	---
Tasa últimos 12 meses anualizada:	9,74%
Tasa anualizada desde Constitución del Fondo	11,79%

MOROSIDAD ACTUAL	Hasta 1 mes	De 1 a 6 meses	Mayor de 6 meses
Deuda Vencida(Principal+Intereses)	1.277.869,74 €	10.853.601,04 €	14.802.846,54 €
Deuda Pendiente de vencimiento	0,00	0,00	1.488.635.190,44 €
Deuda Total	1.277.869,74 €	10.853.601,04 €	1.503.438.036,98 €

F.T.A. SANTANDER EMPRESAS 10**INFORME TRIMESTRAL BONOS DE TITULIZACIÓN**

16 de mayo de 2013

BONOS TITULIZACIÓN DE ACTIVOS. PRINCIPAL	
Saldo anterior	2.629.829.352,00 €
Amortizaciones	170.363.720,00 €
Saldo actual	2.459.465.632,00 €
% sobre saldo inicial	43,61%
Amortización devengada no pagada	0,00 €

DATOS	
Fecha de determinación	08/05/2013
Fecha de Pago de Cupón Actual	16/05/2013
Fecha de Pago de Cupón Anterior	18/02/2013
Número de días	92
Tipo de referencia (%)	0,203%
Próxima Fecha de Pago	16/08/2013

BONOS DE TITULIZACIÓN DE ACTIVOS. INTERESES	
Intereses pagados Serie A	1.768.704,00 €
Intereses pagados Serie B	2.785.032,00 €
Intereses pagados Serie C	0,00 €
Intereses devengados no pagados	6.453.946,00 €

VIDA RESIDUAL (AÑOS)		
	INICIAL	16-may-13
BONOS SERIE A	0,93	0,66
BONOS SERIE B	4,10	2,19
BONOS SERIE C	4,72	2,76

F.T.A. SANTANDER EMPRESAS 10

INFORME TRIMESTRAL DERECHOS DE CREDITO

16 de mayo de 2013

DERECHOS DE CRÉDITO. PRINCIPAL	
Saldo anterior	1.667.651.300,49 €
Amortizaciones	154.367.364,87 €
Saldo actual	1.513.283.935,62 €
Número de derechos de credito	13,258
LTV	73,83%

DERECHOS DE CRÉDITO. INTERESES	
Intereses cobrados en el trimestre	14.406.983,60 €
Intereses devengados en el trimestre	15.071.542,25 €

DERECHOS DE CRÉDITO EN MOROSIDAD					
	HASTA 30 DÍAS	30 A 60 DÍAS	60 A 90 DÍAS	90 A 180 DÍAS	MAS 180 DÍAS
Principal	1.196.159,56 €	8.339.417,56 €	969.096,98 €	803.818,91 €	13.340.252,17 €
Intereses	81.710,18 €	220.674,71 €	162.081,91 €	358.510,97 €	1.462.594,37 €
Saldo de los derechos de credito	17.810.468,74 €	28.354.738,47 €	18.034.151,24 €	19.209.333,55 €	126.243.743,80 €
Número de derechos de credito	112	274	239	156	2.456
% sobre saldo de los derechos de crédito	1,18%	1,87%	1,19%	1,27%	8,34%

* Se excluyen en este informe los vencidos y no pagados con antigüedad entre 1 y 15 días por considerarse morosidad técnica, con un gran porcentaje de recobro.

PRÉSTAMOS EN WRITE OFF	
Write Off acumulado Fecha Pago anterior	42.883.695,10 €
Write Off trimestre	21.157.074,08 €
Write Off acumulados actuales	64.040.769,18 €

F.T.A. SANTANDER EMPRESAS 10

INFORME TRIMESTRAL DERECHOS DE CREDITO

16 de mayo de 2013

CONTENCIOSOS / JUDICIALES	
Saldo anterior	61.495.434,64 €
Diferencia	-3.420.625,16 €
Saldo actual	58.074.809,48 €

ADJUDICADOS	
Saldo anterior	954.120,60 €
Diferencia	-137.238,85 €
Saldo actual	816.881,75 €

PERDIDAS NETAS	
Saldo anterior	7.142.811,67 €
Diferencia	4.680.300,54 €
Saldo actual	11.823.112,21 €

F.T.A. SANTANDER EMPRESAS 10

ESTADO DE ORIGEN Y APLICACIÓN DE FONDOS Y CUENTA DE TESORERÍA

16 de mayo de 2013

ORIGEN	1.070.042.324,86 €
PRINCIPAL COBRADO	
Amortización derechos de crédito	125.423.685,46 €
INTERESES COBRADOS	
Intereses de derechos de crédito	14.406.983,60 €
Intereses de reinversión	545.320,19 €
FONDO DE RESERVA	909.012.383,56 €
VARIACIONES LÍNEAS DE CRÉDITO	15.996.224,66 €
CONTENCIOSOS	4.549.789,50 €
INGRESOS ADJUDICADOS	107.952,56 €
OTROS	-14,67 €

ESTADO CUENTA DE TESORERÍA	889.113.530,45 €
FONDO DE RESERVA	
Saldo anterior	909.012.383,56 €
Utilizado en el período	-19.898.853,11 €
Saldo actual	889.113.530,45 €

APLICACIÓN	1.070.042.324,86 €
GASTOS ORDINARIOS	3.173,33 €
COMISION DE GESTION	125.367,21 €
PAGO SWAP	14.406.983,60 €
COBRO SWAP	-8.524.185,73 €
INTERESES BONOS SERIE A	1.768.704,00 €
INTERESES BONOS SERIE B	2.785.032,00 €
AMORTIZACION BONOS SERIE A	170.363.720,00 €
FONDO DE RESERVA	889.113.530,45 €
INTERESES BONOS SERIE C	0,00 €
INTERESES PRESTAMO SUBORDINADO	0,00 €
AMORTIZACION PRESTAMO SUBORDINADO	0,00 €
COMISION FIJA ADMON	0,00 €
COMISION VARIABLE/INT.EXTR.SERIE C	0,00 €
REMANENTE	0,00 €

F.T.A. SANTANDER EMPRESAS 10

MEJORA CREDITICIA Y PRÉSTAMO SUBORDINADO

16 de mayo de 2013

MEJORA DE CRÉDITO		
CONCEPTOS	INICIAL	16 de mayo de 2013
EMISIÓN SUBORDINADA	83,33 %	62,12%
FONDO DE RESERVA	940.000.000,00€ (16,67 %)	889.113.530,45€ (58,75 %)

PRÉSTAMOS SUBORDINADOS		
CONCEPTOS	INICIAL	16 de mayo de 2013
PRESTAMOS SUBORDINADO		
Saldo vivo	862.000,00 €	656.724,46 €
Tipo de interés	2,053 %	0,853%

F.T.A. SANTANDER EMPRESAS 10

DEFINICIONES

16 de mayo de 2013

FECHA DE DETERMINACIÓN Será la fecha en que la Sociedad Gestora, en nombre del Fondo, realizará los cálculos necesarios para distribuir los fondos disponibles existentes a dicha fecha, de acuerdo con el orden de prelación de pagos descrito en el Folleto Informativo. Todos los datos de los Activos Titulizados (Saldo Vivo DC's, tablas de morosidad, propiedades transitorias, datos estadísticos, etc.) están referidos a dicha fecha.

WRITE OFF Préstamos con cuotas pendientes con antigüedad igual o superior a 12 ó 18 meses (según Folleto Informativo).

PÉRDIDAS DE LA CARTERA Aquellos préstamos cuya deuda el Cedente considera que no va a recuperar (neto de recuperaciones).

PRÉSTAMOS FALLIDOS Aquellos préstamos cuya deuda el Cedente considera que no va a recuperar, o aquellos préstamos que tienen cuotas pendientes con antigüedad.

SALDO VIVO ACUMULADO DE PRÉSTAMOS FALLIDOS Saldo vivo acumulado de los Derechos de Crédito derivados de Préstamos Fallidos, sin tener en cuenta los importes recobrados.

ADJUDICADOS Bienes en el activo del Fondo como consecuencia de un proceso judicial o extrajudicial.

CONTENCIOSO / JUDICIAL Préstamos sobre los que el Cedente va a iniciar acciones judiciales. Esta cantidad está incluida en el cuadro de morosidad.

**FONDO DE TITULIZACIÓN DE ACTIVOS
SANTANDER EMPRESAS 10**

Fecha: 16 de mayo de 2013

INFORME HISTÓRICO DE MOROSIDAD

MOROSIDAD HISTÓRICA					
	Mayo 2012	Agosto 2012	Noviembre 2012	Febrero 2013	Mayo 2013
DE 15 A 30 DIAS	0,8900%	1,9618%	1,5013%	1,7296%	1,1769%
DE 30 A 60 DIAS	2,4714%	2,5915%	2,2472%	1,1348%	1,8737%
DE 60 A 90 DIAS	0,6816%	1,5680%	0,8472%	0,8386%	1,1917%
DE 90 A 180 DIAS	1,1786%	1,0323%	2,7784%	1,2863%	1,2694%
MÁS DE 180 DIAS	1,5464%	4,6347%	5,8975%	7,8570%	8,3424%

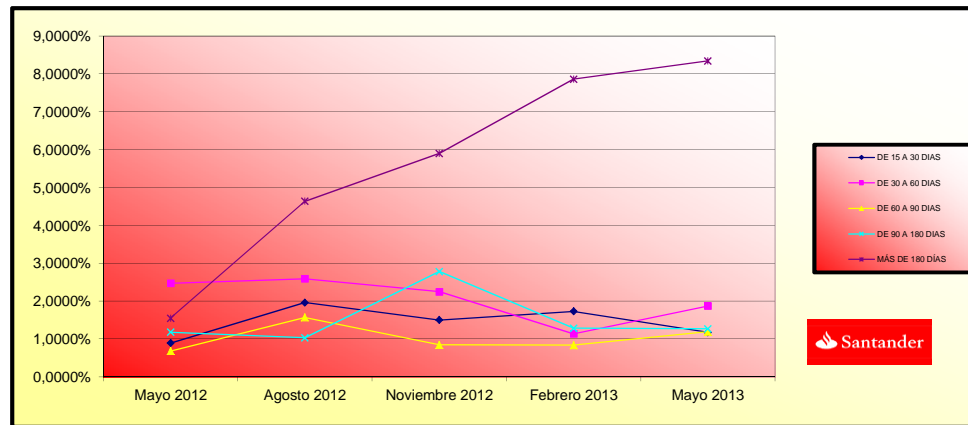

**FONDO DE TITULIZACIÓN DE ACTIVOS
SANTANDER EMPRESAS 10**

INFORME RELATIVO A LOS TRIGGERS DEL FONDO

Fecha: 16 de mayo de 2013

TRIGGERS FONDOS DE RESERVA	
SI 1) ES MAYOR QUE 2) NO SE AMORTIZA EL FONDO DE RESERVA	
1) SALDO DERECHOS EN MOROSIDAD > 90 DÍAS	145.453.077,35 €
2) 1% SALDO DERECHOS DE CRÉDITO ACTUAL	15.132.839,36 €

EL NIVEL REQUERIDO DEL FONDO DE RESERVA ES FIJO HASTA NOVIEMBRE 2013.

SALDO VIVO ACUMULADO DE PRESTAMOS FALLIDOS	80.996.466,57 €
---	-----------------

TRIGGERS DIFERIMIENTO DE INTERESES CLASE B	
DIFERIMIENTO DE INTS CLASE B (@ LUGAR) SI SALDO VIVO ACUMULADO DE PRESTAMOS FALLIDOS >235.000.000,00 EUROS.	NO

**FONDO DE TITULIZACION DE ACTIVOS
SANTANDER EMPRESAS 10**

CARACTERÍSTICAS DEL COLATERAL / COLLATERAL DESCRIPCION

SECTOR	INDUSTRY	SALDO VIVO / OUTS. BALANCE	% SALDO VIVO / % OUTS.BALANCE
AGRICULTURA,GAMADERIA,CAZA Y SERVICIOS RELACIONADO	Agriculture, stockbreeding and hunting	36.880.730,96	2.44%
SILVICULTURA Y EXPLOTACION FORESTAL	Forestry	1.116.464,19	0.07%
PESCA Y ACUICULTURA	Fishing	2.660.645,74	0.18%
EXTRACCION DE ANTRACITA,HULLA Y LIGNITO	Mineral extraction	650.000,12	0.04%
EXTRACCION DE MINERALES METALICOS	Metallic minerals extraction	28.346,64	0.00%
OTRAS INDUSTRIAS EXTRACTIVAS	Other Mineral extraction	4.503.973,38	0.30%
ACTIVIDADES DE APOYO A LAS INDUSTRIAS EXTRACTIVAS	Associate Activities to Mineral extraction	123.970,77	0.01%
INDUSTRIA DE LA ALIMENTACION	Food Industry	76.743.619,93	5.07%
FABRICACION DE BEBIDAS	Beverage Industry	14.682.032,84	0.97%
INDUSTRIA DEL TABACO		44.719,56	0.00%
INDUSTRIA TEXTIL	Textile Industry	3.839.859,58	0.25%
CONFECCION DE PRENDAS DE VESTIR	Clothing industry	2.334.456,56	0.15%
INDUSTRIA DEL CUERO Y DEL CALZADO	Preparation of the leather	2.165.372,22	0.14%
INDUSTIA DE MADERA Y CORCHO, EXCEPTO MUEBLES;CESTE	Timber and cork Industry.	5.111.838,72	0.34%
INDUSTRIA DEL PAPEL	Paper Industry	15.218.185,24	1.01%
ARTES GRAFICAS Y REPRODUCCION DE SOPORTES GRABADOS	Printing and picture reproduction	6.991.995,58	0.46%
COQUERIAS Y REFINO DE PETROLEO	Oil and fuel industry	323.041,92	0.02%
INDUSTRIA QUIMICA	Chemical Industry	13.053.521,94	0.86%
FABRICACION DE PRODUCTOS FARMACEUTICOS	Pharmaceutical Products	3.448.514,07	0.23%
FABRICACION DE PRODUCTOS DE CAUCHO Y PLASTICOS	Rubber manufacturing	12.769.970,36	0.84%
FABRICACION DE OTROS PRODUCTOS MINERALES NO METALI	Other Mineral products manufacturing	15.386.489,92	1.02%
METALURGIA;FABRICACION DE PROD.DE HIERRO,ACERO Y F	Metallurgy	31.717.153,49	2.10%
FABRICACION DE PRODUCTOS METALICOS,EXCEPTO MAQUINA	Metallic products manufacturing	20.061.985,78	1.33%
FABRICACION DE PROD.INFORMATICOS,ELECTRONICOS,OPTI	Construction of machinery and equipment	26.398.352,51	1.74%
FABRICACION DE MATERIAL Y EQUIPO ELECTRICO	Office and computer machinery manufacturing	10.066.443,96	0.67%
FABRICACION DE MAQUINARIA Y EQUIPO N.C.O.P.	Equipment and electric material manufacturing	10.593.876,97	0.70%
FABRICACION DE VEHICULOS MOTOR,REMOLQUES Y SEMIRRE	Vehicle and trailer manufacturing	5.107.746,16	0.34%
FABRICACION DE OTRO MATERIAL DE TRANSPORTE	Other transport material manufacturing	2.105.051,01	0.14%
FABRICACION DE MUEBLES	Manufacture of furniture	8.278.493,73	0.55%
OTRAS INDUSTRIAS MANUFACTURERAS	Other material manufacturing	5.385.162,49	0.36%
REPARACION E INSTALACION DE MAQUINARIA Y EQUIPO	Machinery Repair	2.021.908,45	0.13%
SUMINISTRO DE ENERGIA ELECTRICA,GAS,VAPOR Y AIRE A	Production and distribution of electrical energy and	14.131.641,33	0.93%
CAPTACION, DEPURACION Y DISTRIBUCION DE AGUA	Water distribution	22.245.019,70	1.47%
RECOGIDA Y TRATAMIENTO DE AGUAS RESIDUALES	Wastewater treatment, distribution and purification of water	233.955,82	0.02%
RECOGIDA,TRATAMIENTO Y ELIMINACION DE RESIDUOS;VA	Residual treatments	5.082.177,58	0.34%
ACTIVIDADES DE DESCONTAMINACION Y OTROS SERVICIOS	Contamination treatments	287.314,58	0.02%
CONSTRUCCION DE EDIFICIOS	Construction	208.199.281,46	13.76%
INGENIERIA CIVIL	Civil Engineering	27.375.238,77	1.81%
ACTIVIDADES DE CONSTRUCCION ESPECIALIZADA	Specialized Construction Activities	28.351.418,09	1.87%
VENTA Y REPARACION DE VEHICULOS DE MOTOR Y MOTOCIC	Sale, maintenance and repair of vehicles	20.978.148,14	1.39%
COMERCIO AL POR MAYOR E INTERMEDIARIOS DEL COMERCIO	Wholesale trade	116.243.728,93	7.68%
COMERCIO AL POR MENOR,EXCEPTO DE VEHICULOS DE MOTO	Retail trade	60.884.605,10	4.02%
TRANSPORTE TERRESTRE Y POR TUBERIA	Surface transport and plumbing	128.939.632,12	8.52%
TRANSPORTE MARITIMO Y POR VIAS NAVEGABLES INTERIOR	Shipment	857.366,97	0.06%
TRANSPORTE AEREO	Other aerospace transport	6.111,25	0.00%
ALMACENAMIENTO Y ACTIVIDADES ANEXAS AL TRANSPORTE	Transport associate activities	40.591.043,25	2.68%
ACTIVIDADES POSTALES Y DE CORREOS	Post and telecommunications	469.718,32	0.03%
SERVICIOS DE ALOJAMIENTO	Accommodation Services	47.592.383,09	3.14%
SERVICIOS DE COMIDAS Y BEBIDAS	Beverages Services	38.805.149,17	2.56%
EDICION	Edition	4.904.295,20	0.32%
ACTIVIDADES CINEMATOGRAFICAS, DE VIDEO Y PROGRAMAS	Media Activities	3.379.905,52	0.22%
ACTIVIDADES DE PROGRAMACION Y EMISION DE RADIO Y T	Radio and TV	3.188.630,35	0.21%

TELECOMUNICACIONES	Telecommunication	1.864.090,69	0,12%
PROGRAMACION, CONSULTORIA Y OTRAS ACTIVIDADES INFOR	Consultancy	9.549.707,44	0,63%
SERVICIOS DE INFORMACION	Information Services	561.754,25	0,04%
SERVICIOS FINANCIEROS, EXCEPTO SEGUROS Y FONDOS PE	Brokerage, except insurance	65.504.171,86	4,33%
ACTIVIDADES AUXILIARES A SERVICIOS FINANCIEROS Y A	Other Financial Services	3.109.139,77	0,21%
ACTIVIDADES INMOBILIARIAS	Real Estate office	196.598.649,10	12,99%
ACTIVIDADES JURIDICAS Y DE CONTABILIDAD	Law activitites	19.938.880,97	1,32%
ACTIVIDADES DE LAS SEDES CENTRALES;ACTIVIDADES DE	Consultancy	12.881.084,75	0,85%
SERVICIOS TECNICOS DE ARQUITECTURA E INGENIERIA;EN	Architecture services	10.665.002,17	0,70%
INVESTIGACION Y DESARROLLO	Research and development	1.765.202,01	0,12%
PUBLICIDAD Y ESTUDIOS DE MERCADO	Market research	3.024.640,92	0,20%
OTRAS ACTIVIDADES PROFESIONALES, CIENTIFICAS Y TECN	Scientific activities	14.297.514,71	0,94%
ACTIVIDADES VETERINARIAS	Veterinary	842.084,70	0,06%
ACTIVIDADES DE ALQUILER	Renting	7.316.115,37	0,48%
ACTIVIDADES RELACIONADAS CON EL EMPLEO	Employment activities	786.363,86	0,05%
ACTIVIDADES DE AGENCIAS DE VIAJES, OPERADORES TURI	Tourism	2.886.615,59	0,19%
ACTIVIDADES DE SEGURIDAD E INVESTIGACION	Security activities	1.852.901,85	0,12%
SERVICIOS A EDIFICIOS Y ACTIVIDADES DE JARDINERIA	Gardening	4.167.862,23	0,28%
ACTIVIDADES ADMINISTRATIVAS DE OFICINA Y OTRAS ACT	Administration activities	10.284.369,63	0,68%
EDUCACION	Education	6.834.402,33	0,45%
ACTIVIDADES SANITARIAS	Healthcare	19.339.425,29	1,28%
ASISTENCIA EN ESTABLECIMIENTOS RESIDENCIALES	Associative activities	2.217.521,53	0,15%
ACTIVIDADES DE SERVICIOS SOCIALES SIN ALOJAMIENTO	Social Service	521.327,86	0,03%
ACTIVIDADES DE CREACION, ARTISTICAS Y ESPECTACULOS	Recreational, cultural and sport activities	886.720,35	0,06%
ACTIVIDADES DE JUEGOS DE AZAR Y ARUESTAS	Games and hazard	3.240.755,53	0,21%
ACTIVIDADES DEPORTIVAS, RECREATIVAS Y DE ENTRETENI	Sport	7.289.573,70	0,48%
ACTIVIDADES ASOCIATIVAS	Associative activities	19.965.017,21	1,32%
REPARACION DE ORDENADORES, EFECTOS PERSONALES Y ART	Personal computer repair	2.985.817,25	0,20%
OTROS SERVICIOS PERSONALES	Other activities of personal service	8.923.712,36	0,59%
ACTIVIDADES DE LOS HOGARES COMO EMPLEADORES DE PER	Household service	37.550,11	0,00%

CONCENTRACIÓN POR DEUDOR / BIGGEST BORROWERS		
DEUDOR/BORROWERS	SALDO VIVO / OUTS. BALANCE	% SALDO VIVO / % OUTS. BALANCE
1	100.000.000,00	6,61%
2	32.886.290,97	2,17%
3	29.430.529,01	1,94%
4	22.310.850,75	1,47%
5	21.875.000,00	1,45%
6	20.000.000,00	1,32%
7	19.999.731,17	1,32%
8	17.660.222,44	1,17%
9	17.603.401,57	1,16%
10	16.000.000,00	1,06%
11	15.101.196,61	1,00%
12	15.000.000,00	0,99%
13	14.750.000,01	0,97%
14	14.275.135,22	0,94%
15	14.275.135,22	0,94%
16	13.500.000,00	0,89%
17	13.381.210,19	0,88%
18	13.000.000,00	0,86%
19	10.000.000,00	0,66%
20	9.325.165,75	0,61%

F.T.A. SANTANDER EMPRESAS 10

Fecha	Saldo antes de Pago	Saldo Real	Vector de Prepago	Permanencia final de mes	Mortalidad Mensual	CPR	Mortalidad Mensual	CPR
DATE	OUTSTANDING BEFORE PREPAYMENT	REAL OUTSTANDING	PREPAYMENT VECTOR 1,04%	REMAINING AT THE END OF THE MONTH	AVERAGE SINGLE MONTHLY MORTALITY	CPR 9,74%	MONTHLY SINGLE MONTHLY MORTALITY	CPR
dic-11	4.700.000.000,00		100,00%	100,00%				
ene-12	4.500.698.227,37	4.221.252.027,49	98,96%	93,79%	6,21%	53,66%	6,21%	53,66%
feb-12	4.177.145.502,88	3.945.079.836,18	97,93%	94,44%	2,82%	29,03%	-0,70%	-8,69%
mar-12	3.770.004.951,43	3.663.075.321,05	96,91%	97,16%	0,95%	10,87%	-2,88%	-40,58%
abr-12	3.537.099.927,45	3.388.113.900,36	95,91%	95,79%	1,07%	12,11%	1,42%	15,73%
may-12	3.254.221.420,81	3.174.933.724,33	94,91%	97,56%	0,49%	5,75%	-1,85%	-24,66%
jun-12	2.702.449.019,99	2.656.097.315,00	93,92%	98,28%	0,29%	3,40%	-0,74%	-9,24%
jul-12	2.383.596.568,36	2.459.076.482,14	92,95%	103,17%	-0,45%	-5,49%	-4,97%	-78,91%
ago-12	2.273.666.483,70	2.161.868.374,25	91,98%	95,08%	0,63%	7,28%	7,84%	62,44%
sep-12	2.230.652.439,69	2.023.861.711,62	91,02%	90,73%	1,08%	12,17%	4,58%	43,02%
oct-12	2.177.319.085,18	1.959.934.267,97	90,08%	90,02%	1,05%	11,86%	0,79%	9,04%
nov-12	2.110.076.410,00	1.890.237.184,90	89,14%	89,58%	1,00%	11,31%	0,48%	5,64%
dic-12	2.051.819.198,14	1.816.437.055,00	88,21%	88,53%	1,01%	11,47%	1,18%	13,23%
ene-13	2.009.807.710,79	1.724.444.568,44	87,30%	85,80%	1,17%	13,18%	3,08%	31,30%
feb-13	1.963.566.982,26	1.667.651.300,49	86,39%	84,93%	1,16%	13,07%	1,02%	11,53%
mar-13	1.917.647.665,33	1.595.170.054,41	85,49%	83,18%	1,22%	13,70%	2,06%	22,06%
abr-13	1.880.045.591,90	1.558.749.334,10	84,60%	82,91%	1,16%	13,11%	0,33%	3,87%
may-13	1.807.488.318,47	1.513.283.935,62	83,72%	83,72%	1,04%	11,79%	-0,98%	-12,42%

FTA SANTANDER EMPRESAS 10

16-may-13

FECHA	AMORTIZACIÓN DE PRINCIPAL	SERIE A	SERIE B	SERIE C	PRINCIPAL SERIE A	VIDA MEDIA SERIE A	PRINCIPAL SERIE B	VIDA MEDIA SERIE B	PRINCIPAL SERIE C	VIDA MEDIA SERIE C
						0,66		2,19		2,76
DATE	PRINCIPAL AVAILABLE	CLASS A	CLASS B	CLASS C	CLASS A PRINCIPAL	AVERAGE LIFE CLASS A	CLASS B PRINCIPAL	AVERAGE LIFE CLASS B	CLASS C PRINCIPAL	AVERAGE LIFE CLASS C
	amortización									
29-nov-11	0	3.760.000,00	940.000,00	940.000,00						
16-dic-11	0	0,00	3.760.000,00	940.000,00	940.000,00	0,00	0	0,00	0,00	0
16-ene-12	0	0,00	3.760.000,00	940.000,00	940.000,00	0,00	0	0,00	0,00	0
16-feb-12	1	587.075.750,00	3.760.000,00	940.000,00	940.000,00	587.075.750,00	-267.119.466,251	0,00	0,00	0
16-mar-12	0	0,00	3.172.924,250	940.000,00	940.000,00	0,00	0	0,00	0,00	0
16-abr-12	0	0,00	3.172.924,250	940.000,00	940.000,00	0,00	0	0,00	0,00	0
16-may-12	1	1.002.197.668,58	3.172.924,250	940.000,00	940.000,00	1.002.197.668,58	-365.802.149,032	0,00	0,00	0
16-jun-12	0	0,00	2.170.726,581	940.000,00	940.000,00	0,00	0	0,00	0,00	0
16-jul-12	0	0,00	2.170.726,581	940.000,00	940.000,00	0,00	0	0,00	0,00	0
16-ago-12	1	997.238.172,93	2.170.726,581	940.000,00	940.000,00	997.238.172,93	-272.246.021,210	0,00	0,00	0
16-sep-12	0	0,00	1.173.488,408	940.000,00	940.000,00	0,00	0	0,00	0,00	0
16-oct-12	0	0,00	1.173.488,408	940.000,00	940.000,00	0,00	0	0,00	0,00	0
16-nov-12	1	210.373.100,62	1.173.488,408	940.000,00	940.000,00	210.373.100,62	-38.077.531,212	0,00	0,00	0
16-dic-12	0	0,00	963.115,308	940.000,00	940.000,00	0,00	0	0,00	0,00	0
16-ene-13	0	0,00	963.115,308	940.000,00	940.000,00	0,00	0	0,00	0,00	0
16-feb-13	1	184.623.260,38	963.115,308	940.000,00	940.000,00	184.623.260,38	-16.431.470,174	0,00	0,00	0
16-mar-13	0	0,00	778.492,047	940.000,00	940.000,00	0,00	0	0,00	0,00	0
16-abr-13	0	0,00	778.492,047	940.000,00	940.000,00	0,00	0	0,00	0,00	0
16-may-13	1	183.030.059,86	778.492,047	940.000,00	940.000,00	183.030.059,86	0	0,00	0,00	0
16-jun-13	0	0,00	595.461,988	940.000,00	940.000,00	0,00	0	0,00	0,00	0
16-jul-13	0	0,00	595.461,988	940.000,00	940.000,00	0,00	0	0,00	0,00	0
16-ago-13	1	151.250.420,87	595.461,988	940.000,00	940.000,00	151.250.420,87	13.915.038,720	0,00	0,00	0
16-sep-13	0	0,00	444.211,567	940.000,00	940.000,00	0,00	0	0,00	0,00	0
16-oct-13	0	0,00	444.211,567	940.000,00	940.000,00	0,00	0	0,00	0,00	0
16-nov-13	1	122.350.435,73	444.211,567	940.000,00	940.000,00	122.350.435,73	22.512.480,174	0,00	0,00	0
16-dic-13	0	0,00	321.861,131	940.000,00	940.000,00	0,00	0	0,00	0,00	0
16-ene-14	0	0,00	321.861,131	940.000,00	940.000,00	0,00	0	0,00	0,00	0
16-feb-14	1	129.315.517,02	321.861,131	940.000,00	940.000,00	129.315.517,02	35.691.082,697	0,00	0,00	0
16-mar-14	0	0,00	192.545,614	940.000,00	940.000,00	0,00	0	0,00	0,00	0
16-abr-14	0	0,00	192.545,614	940.000,00	940.000,00	0,00	0	0,00	0,00	0
16-may-14	1	209.656.275,29	192.545,614	940.000,00	940.000,00	192.545.614,00	70.279.149,111	17.110.661,28	6.245.391,368	0,00

FTA SANTANDER EMPRESAS 10

16-may-13

FECHA	AMORTIZACIÓN DE PRINCIPAL	SERIE A	SERIE B	SERIE C	PRINCIPAL SERIE A	VIDA MEDIA SERIE A	PRINCIPAL SERIE B	VIDA MEDIA SERIE B	PRINCIPAL SERIE C	VIDA MEDIA SERIE C	
						0,66		2,19		2,76	
DATE	PRINCIPAL AVAILABLE	CLASS A	CLASS B	CLASS C	CLASS A PRINCIPAL	AVERAGE LIFE CLASS A	CLASS B PRINCIPAL	AVERAGE LIFE CLASS B	CLASS C PRINCIPAL	AVERAGE LIFE CLASS C	
	amortización										
16-jun-14	0,00	0	922.889.339	940.000.000	0,00	0	0,00	0	0,00	0	
16-jul-14	0,00	0	922.889.339	940.000.000	0,00	0	0,00	0	0,00	0	
16-ago-14	135.858.592,91	0	922.889.339	940.000.000	0,00	0	135.858.592,91	62.087.376.962	0,00	0	
16-sep-14	0,00	0	787.030.746	940.000.000	0,00	0	0,00	0	0,00	0	
16-oct-14	0,00	0	787.030.746	940.000.000	0,00	0	0,00	0	0,00	0	
16-nov-14	90.486.857,91	0	787.030.746	940.000.000	0,00	0	90.486.857,91	49.677.284.994	0,00	0	
16-dic-14	0,00	0	696.543.888	940.000.000	0,00	0	0,00	0	0,00	0	
16-ene-15	0,00	0	696.543.888	940.000.000	0,00	0	0,00	0	0,00	0	
16-feb-15	82.243.120,50	0	696.543.888	940.000.000	0,00	0	82.243.120,50	52.717.840.243	0,00	0	
16-mar-15	0,00	0	614.300.767	940.000.000	0,00	0	0,00	0	0,00	0	
16-abr-15	0,00	0	614.300.767	940.000.000	0,00	0	0,00	0	0,00	0	
16-may-15	71.261.798,17	0	614.300.767	940.000.000	0,00	0	71.261.798,17	52.021.112.665	0,00	0	
16-jun-15	0,00	0	543.038.969	940.000.000	0,00	0	0,00	0	0,00	0	
16-jul-15	0,00	0	543.038.969	940.000.000	0,00	0	0,00	0	0,00	0	
16-ago-15	59.898.880,26	0	543.038.969	940.000.000	0,00	0	59.898.880,26	49.236.879.576	0,00	0	
16-sep-15	0,00	0	483.140.089	940.000.000	0,00	0	0,00	0	0,00	0	
16-oct-15	0,00	0	483.140.089	940.000.000	0,00	0	0,00	0	0,00	0	
16-nov-15	56.473.731,59	0	483.140.089	940.000.000	0,00	0	56.473.731,59	51.616.990.676	0,00	0	
16-dic-15	0,00	0	426.666.357	940.000.000	0,00	0	0,00	0	0,00	0	
16-ene-16	0,00	0	426.666.357	940.000.000	0,00	0	0,00	0	0,00	0	
16-feb-16	404.488.305,36	0	426.666.357	940.000.000	0,00	0	426.666.357,36	429.226.355.503	940.000.000,00	945.640.000.000	