



FTA SANTANDER CONSUMER SPAIN AUTO 12.1

DESIREE PEREZ MONTORO

ANALISTA

SANTANDER DE TITULIZACION, S.G.F.T, S.A.

CIUDAD GRUPO SANTANDER

28660 BOADILLA DEL MONTE

desperez@gruposantander.com

Tel: 912893278



DENOMINACION DEL FONDO:

FTA SANTANDER CONSUMER SPAIN AUTO 12.1

INFORMACIÓN

CORRESPONDIENTE AL:

TRIMESTRE/SEMESTRE:

20/05/2014 - 20/08/2014

AÑO:

2014

Personas que asumen la responsabilidad de esta información y cargos que ocupan:	Firma:
IGNACIO ORTEGA GAVARA - DIRECTOR GENERAL	

I. DATOS GENERALES SOBRE EL FONDO

Fecha de Constitución del Fondo	20 noviembre 2012	Agencia de pago de Bonos	BANCO SANTANDER	
Fecha de Desembolso BT's	23 noviembre 2012	Negociación Mercado	AIAF	
Fecha Final Amortización	20 noviembre 2025	Agencias de calificación	MOODY'S ESPAÑA	
			FITCH RATINGS	
Sociedad Gestora	SANTANDER DE TITULIZACION, S.G.F.T, S.A.	Calificación	Inicial	Actual
Originador Derechos Crédito		BONOS SERIE A	A3 (sf)/A- (sf)	A3 (sf)/A- (sf)

II. VALORES EMITIDOS POR EL FONDO: BONOS DE TITULIZACION

SERIES PRELACIÓN CÓDIGO ISIN	Nº BONOS	NOMINAL EN CIRCULACIÓN			
			Inicial	Actual	%Act/In
BONOS SERIE A ES0364544009	4.250	Nominal Unitario	100.000,00	59.419,03	
		Nominal Total	425.000.000,00	252.530.8J€€F	59,42 %

AMORTIZACION E INTERESES BONOS					
Actual			Próximo		
Fecha Amortización Periodo Actual 20 agosto 2014			Fecha Próximo Cupón 20 noviembre 2014		
	Amortización de los Bonos	Intereses Brutos Bonos	Tipo de Interés	Importe Bruto Próximo Cupón	Importe Neto Próximo Cupón
BONOS SERIE A	8.824,77 €	523,20 €	3,0000 %	455,55 €	359,88 €
Amortización devengada no pagada	0,00 €				
Amortización Calendario	NO				

III. ACTIVOS ADQUIRIDOS POR EL FONDO: DERECHOS DE CRÉDITO

DERECHOS DE CRÉDITO	A LA EMISIÓN	SITUACIÓN ACTUAL
Número de Derechos de Crédito	51.798	41.888
Saldo Pendiente de Amortizar Derechos	500.000.643,50	272.536.090,64
Importes Unitarios Derechos Vivos	9.652,89	6.506,30
Tipos de Interés	8,00 %	7,94 %

TASAS DE AMORTIZACIÓN ANTICIPADA	SITUACIÓN ACTUAL
Tasa mensual actual anualizada:	11,11 %
Tasa últimos 12 meses anualizada:	11,11 %
Tasa anualizada desde Constitución del Fondo	11,11 %

MOROSIDAD ACTUAL	Hasta 1 mes	De 1 a 6 meses	Mayor de 6 meses
Deuda Vencida(Principal+Intereses)	218.845,34	467.173,84	1.086.019,18
Deuda Pendiente de vencimiento	0,00	0,00	272.536.090,64
Deuda Total	218.845,34	467.173,84	1.358.555,82

FTA SANTANDER CONSUMER SPAIN AUTO 12.1

INFORME TRIMESTRAL BONOS DE TITULIZACIÓN

20 de agosto de 2014

BONOS TITULIZACIÓN DE ACTIVOS. PRINCIPAL	
Saldo anterior	290.036.150,00 €
Amortizaciones	37.505.272,50 €
Saldo actual	252.530.877,50 €
% sobre saldo inicial	59,42%
Amortización devengada no pagada	0,00 €
Retención de principales	54.994.799,37 €

BONOS DE TITULIZACIÓN DE ACTIVOS. INTERESES	
Intereses pagados Serie A	2.223.600,00 €
Intereses devengados no pagados	0,00 €

DATOS	
Fecha de determinación	12/08/2014
Fecha de Pago de Cupón Actual	20/08/2014
Fecha de Pago de Cupón Anterior	20/05/2014
Número de días	89
Tipo de referencia (%)	3,000 %
Próxima Fecha de Pago	20/11/2014

VIDA RESIDUAL (AÑOS)		
	INICIAL	20 de agosto de 2014
BONOS SERIE A	1,89	1,66

En cumplimiento de lo establecido en el folleto informativo con respecto al artículo 405 del Reglamento (UE) nº 575/2013, Santander Consumer Finance mantiene el compromiso de retener en este fondo de titulización, de manera constante, un interés económico neto significativo en los términos requeridos al efecto por el Banco de España.

FTA SANTANDER CONSUMER SPAIN AUTO 12.1

INFORME TRIMESTRAL DERECHOS DE CREDITO

20 de agosto de 2014

DERECHOS DE CRÉDITO. PRINCIPAL	
Saldo anterior	303.903.297,20 €
Amortizaciones	31.367.206,56 €
Saldo actual	272.536.090,64 €
Número de derechos de credito	41.888

DERECHOS DE CRÉDITO. INTERESES	
Intereses cobrados en el trimestre	5.822.841,78 €
Intereses devengados en el trimestre	5.809.962,97 €

DERECHOS DE CRÉDITO EN MOROSIDAD					
	HASTA 30 DÍAS	30 A 60 DÍAS	60 A 90 DÍAS	90 A 180 DÍAS	180 A 365 DÍAS
Principal	174.452,36 €	105.611,33 €	109.819,36 €	154.083,17 €	424.690,38 €
Intereses	44.392,98 €	29.498,75 €	30.026,13 €	38.135,10 €	104.667,92 €
Saldo de los derechos de crédito	6.734.354,56 €	2.692.082,07 €	1.804.959,79 €	1.429.970,28 €	1.932.829,73 €
Número de derechos de crédito	886	324	208	213	272
% sobre saldo de los derechos de crédito	2,47 %	0,99 %	0,66 %	0,52 %	0,71 %

PRÉSTAMOS EN WRITE OFF	
Write Off acumulado Fecha Pago anterior	1.760.996,56 €
Write Off trimestre	676.909,64 €
Write Off acumulados actuales	2.437.906,20 €

FTA SANTANDER CONSUMER SPAIN AUTO 12.1

INFORME TRIMESTRAL DERECHOS DE CREDITO

20 de agosto de 2014

PERDIDAS DE LA CARTERA	
Saldo anterior	0,00 €
Diferencia	9.950,98 €
Saldo actual	9.950,98 €

FTA SANTANDER CONSUMER SPAIN AUTO 12.1

ESTADO DE ORIGEN Y APLICACIÓN DE FONDOS Y CUENTA DE TESORERÍA

20 de agosto de 2014

ORIGEN	152.640.241,27 €
PRINCIPAL COBRADO	
Amortización derechos de crédito	30.680.483,01 €
INTERESES COBRADOS	
Intereses de derechos de crédito	5.822.841,78 €
Intereses de reinversión	962.961,00 €
CONTENCIOSOS / JUDICIALES	0,00 €
INGRESOS/GASTOS DE ADJUDICADOS	0,00 €
FONDO DE RESERVA	50.000.000,00 €
OTROS	0,00 €
RESERVA DE LIQUIDEZ	4.041.096,73 €
RETENCIÓN DE PRINCIPALES ANTERIOR	61.132.858,75 €

APLICACIÓN	152.640.241,27 €
GASTOS ORDINARIOS	3.884,61 €
COMISION DE GESTION	13.889,95 €
INTERESES BONOS SERIE A	2.223.600,00 €
RESERVA DE LIQUIDEZ	3.650.361,50 €
RETENCION DE PRINCIPALES	54.994.799,37 €
AMORTIZACION BONOS SERIE A	37.505.272,50 €
FONDO DE RESERVA	50.000.000,00 €
INTERESES PRÉSTAMO B	670.833,33 €
AMORTIZACIÓN PRÉSTAMO B	0,00 €
INTERESES PRÉSTAMO SUBORDINADO	596.435,78 €
AMORTIZACIÓN PRÉSTAMO SUBORDINADO	390.735,23 €
MARGEN DE INTERMEDIACIÓN FINANCIERA	2.590.429,01 €

ESTADO CUENTA DE TESORERÍA	65.319.950,51 €
FONDO DE RESERVA	
Saldo anterior	50.000.000,00 €
Utilizado en el período	0,00 €
Saldo actual	50.000.000,00 €
RETENCIÓN A CUENTA DEL IRPF	0,00 €
GASTOS EMISIÓN RETENIDOS	0,00 €
RESERVA DE LIQUIDEZ	3.650.361,50 €
RESERVA DE COMMINGLING	11.249.510,44 €

FTA SANTANDER CONSUMER SPAIN AUTO 12.1

MEJORA CREDITICIA Y PRÉSTAMO SUBORDINADO

20 de agosto de 2014

MEJORA DE CRÉDITO		
CONCEPTOS	INICIAL	20 de agosto de 2014
EMISIÓN SUBORDINADA	0,00 %	0,00 %
FONDO DE RESERVA	50.000.000,00 € (10,00 %)	50.000.000,00 € (18,35 %)
RESERVA DE LIQUIDEZ	5.000.000,00 € (1,00 %)	3.650.361,50 € (1,34 %)
RESERVA DE COMMINGLING	17.500.000,00 € (3,50 %)	11.249.510,44 € (4,13 %)

PRÉSTAMOS SUBORDINADOS		
CONCEPTOS	INICIAL	20 de agosto de 2014
PRESTAMO SUBORDINADO		
Saldo vivo	75.318.653,53 €	52.718.524,06 €
Tipo de interés	0,000 %	4,360 %
PRESTAMO B		
Saldo vivo	75.000.000,00 €	75.000.000,00 €
Tipo de interés	3,500 %	3,500 %

FTA SANTANDER CONSUMER SPAIN AUTO 12.1

INFORMACIÓN RELATIVA A LOS TRIGGERS

20 de agosto de 2014

TRIGGERS FONDO DE RESERVA	
1. SI 1.a) ES MAYOR QUE 1.b) NO SE AMORTIZA EL FONDO DE RESERVA:	
1.a) MOROSIDAD DE LAS DC'S MAYOR DE 90 DÍAS	3.362.800,01 €
1.b) 1,5% SALDO VIVO DERECHOS DE CRÉDITO	4.088.041,36 €
2. SI 2.a) ES MAYOR QUE 2.b) NO SE AMORTIZA EL FONDO DE RESERVA:	
2.a) SALDO VIVO ACUMULADO DE PRÉSTAMOS FALLIDOS	2.819.318,12 €
2.b) 1,0% SALDO INICIAL DERECHOS DE CRÉDITO	5.000.006,44 €

**NO SE HAN ALCANZADO LOS NIVELES DEL TRIGGER. NO OBSTANTE EL FONDO DE RESERVA
PERMANECERÁ CONSTANTE HASTA FEBRERO DE 2016.**

FTA SANTANDER CONSUMER SPAIN AUTO 12.1

DEFINICIONES

20 de agosto de 2014

FECHA DE DETERMINACIÓN Será la fecha en que la Sociedad Gestora, en nombre del Fondo, realizará los cálculos necesarios para distribuir los fondos disponibles existentes a dicha fecha, de acuerdo con el orden de prelación de pagos descrito en el Folleto Informativo.
Todos los datos de los Activos Titulizados (Saldo Vivo DC's, tablas de morosidad, propiedades transitorias, datos estadísticos, etc.) están referidos a dicha fecha.

WRITE OFF Préstamos con cuotas pendientes con antigüedad igual o superior a 12 ó 18 meses (según Folleto Informativo).

PÉRDIDAS DE LA CARTERA Aquellos préstamos cuya deuda el Cedente considera que no va a recuperar (neto de recuperaciones).

PRÉSTAMOS FALLIDOS Aquellos préstamos cuya deuda el Cedente considera que no va a recuperar, o aquellos préstamos que tienen cuotas pendientes con antigüedad.

SALDO VIVO ACUMULADO DE PRÉSTAMOS FALLIDOS Saldo vivo acumulado de los Derechos de Crédito derivados de Préstamos Fallidos, sin tener en cuenta los importes recobrados.



FONDO DE TITULIZACIÓN DE ACTIVOS
SANTANDER CONSUMER SPAIN AUTO 2012-1

INFORME TRIMESTRAL DERECHOS DE CRÉDITO
20 DE AGOSTO DE 2014

Fecha	ago-13	nov-13	feb-14	may-14	ago-14
15-30 días	0,616%	2,875%	2,584%	2,825%	2,471%
30-60 días	0,401%	0,841%	1,023%	1,080%	0,988%
60-90 días	0,407%	0,545%	0,496%	0,579%	0,662%
90-180 días	0,282%	0,418%	0,591%	0,722%	0,525%
> 180 días	0,000%	0,663%	0,702%	0,683%	0,709%

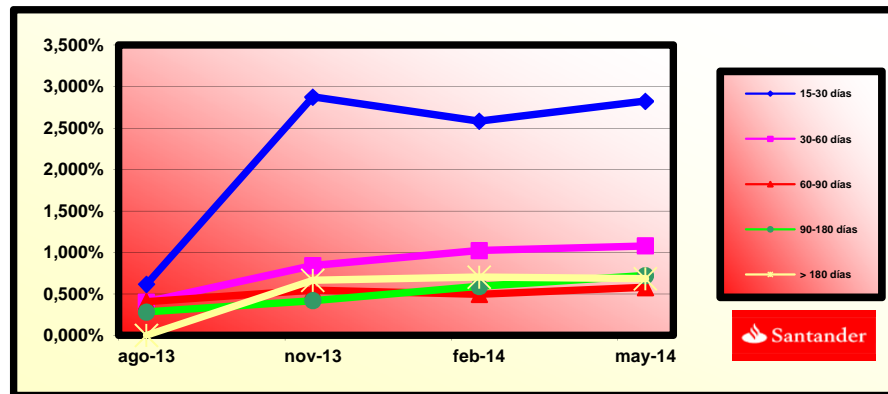

SANTANDER CONSUMER SPAIN AUTO 2012-1
16-ago-14

1,66

3,92

FECHA	Principal disponible para la amortización	SERIE A	PRÉSTAMO B	AMORTIZACION SERIE A	VIDA SERIE A	AMORTIZACION PRÉSTAMO B	VIDA SERIE B	
DATE	PRINCIPAL AVAILABLE	CLASS A	CLASS B	CLASS A PRINCIPAL	AVERAGE CLASS A LIFE	CLASS B PRINCIPAL	AVERAGE CLASS B LIFE	
16-nov-12	0	0,00	425.000.000	75.000.000	0,00	0	0,00	0
16-dic-12	0	0,00	425.000.000	75.000.000	0,00	0	0,00	0
16-ene-13	0	0,00	425.000.000	75.000.000	0,00	0	0,00	0
16-feb-13	0	0,00	425.000.000	75.000.000	0,00	0	0,00	0
16-mar-13	0	0,00	425.000.000	75.000.000	0,00	0	0,00	0
16-abr-13	0	0,00	425.000.000	75.000.000	0,00	0	0,00	0
16-may-13	1	0,00	425.000.000	75.000.000	0,00	0	0,00	0
16-jun-13	0	0,00	425.000.000	75.000.000	0,00	0	0,00	0
16-jul-13	0	0,00	425.000.000	75.000.000	0,00	0	0,00	0
16-ago-13	1	0,00	425.000.000	75.000.000	0,00	0	0,00	0
16-sep-13	0	0,00	425.000.000	75.000.000	0,00	0	0,00	0
16-oct-13	0	0,00	425.000.000	75.000.000	0,00	0	0,00	0
16-nov-13	1	57.473.537,76	425.000.000	75.000.000	57.473.537,76	-17.471.955.478	0,00	0
16-dic-13	0	0,00	367.526.462	75.000.000	0,00	0	0,00	0
16-ene-14	0	0,00	367.526.462	75.000.000	0,00	0	0,00	0
16-feb-14	1	32.001.772,80	367.526.462	75.000.000	32.001.772,80	-6.784.375.833	0,00	0
16-mar-14	0	0,00	335.524.689	75.000.000	0,00	0	0,00	0
16-abr-14	0	0,00	335.524.689	75.000.000	0,00	0	0,00	0
16-may-14	1	30.390.050,49	335.524.689	75.000.000	30.390.050,49	-3.707.586.160	0,00	0
16-jun-14	0	0,00	305.134.639	75.000.000	0,00	0	0,00	0
16-jul-14	0	0,00	305.134.639	75.000.000	0,00	0	0,00	0
16-ago-14	1	28.847.831,40	305.134.639	75.000.000	28.847.831,40	-894.282.773	0,00	0
16-sep-14	0	0,00	276.286.808	75.000.000	0,00	0	0,00	0
16-oct-14	0	0,00	276.286.808	75.000.000	0,00	0	0,00	0
16-nov-14	1	27.372.340,26	276.286.808	75.000.000	27.372.340,26	1.669.712.756	0,00	0
16-dic-14	0	0,00	248.914.467	75.000.000	0,00	0	0,00	0
16-ene-15	0	0,00	248.914.467	75.000.000	0,00	0	0,00	0
16-feb-15	1	25.943.157,97	248.914.467	75.000.000	25.943.157,97	3.969.303.170	0,00	0
16-mar-15	0	0,00	222.971.309	75.000.000	0,00	0	0,00	0
16-abr-15	0	0,00	222.971.309	75.000.000	0,00	0	0,00	0
16-may-15	1	24.559.923,42	222.971.309	75.000.000	24.559.923,42	5.968.061.391	0,00	0
16-jun-15	0	0,00	198.411.386	75.000.000	0,00	0	0,00	0
16-jul-15	0	0,00	198.411.386	75.000.000	0,00	0	0,00	0
16-ago-15	1	23.133.056,61	198.411.386	75.000.000	23.133.056,61	7.726.440.907	0,00	0
16-sep-15	0	0,00	175.278.329	75.000.000	0,00	0	0,00	0
16-oct-15	0	0,00	175.278.329	75.000.000	0,00	0	0,00	0
16-nov-15	1	21.640.845,94	175.278.329	75.000.000	21.640.845,94	9.219.000.372	0,00	0
16-dic-15	0	0,00	153.637.483	75.000.000	0,00	0	0,00	0
16-ene-16	0	0,00	153.637.483	75.000.000	0,00	0	0,00	0
16-feb-16	1	20.269.441,70	153.637.483	75.000.000	20.269.441,70	10.499.570.799	0,00	0
16-mar-16	0	0,00	133.368.042	75.000.000	0,00	0	0,00	0
16-abr-16	0	0,00	133.368.042	75.000.000	0,00	0	0,00	0
16-may-16	1	18.756.776,43	133.368.042	75.000.000	18.756.776,43	11.422.876.844	0,00	0
16-jun-16	0	0,00	114.611.265	75.000.000	0,00	0	0,00	0
16-jul-16	0	0,00	114.611.265	75.000.000	0,00	0	0,00	0
16-ago-16	1	17.446.243,09	114.611.265	75.000.000	17.446.243,09	12.212.370.160	0,00	0
16-sep-16	0	0,00	97.165.022	75.000.000	0,00	0	0,00	0
16-oct-16	0	0,00	97.165.022	75.000.000	0,00	0	0,00	0
16-nov-16	1	15.920.078,58	97.165.022	75.000.000	15.920.078,58	12.608.702.232	0,00	0
16-dic-16	0	0,00	81.244.944	75.000.000	0,00	0	0,00	0
16-ene-17	0	0,00	81.244.944	75.000.000	0,00	0	0,00	0
16-feb-17	1	14.682.309,15	81.244.944	75.000.000	14.682.309,15	12.979.161.289	0,00	0
16-mar-17	0	0,00	66.562.634	75.000.000	0,00	0	0,00	0
16-abr-17	0	0,00	66.562.634	75.000.000	0,00	0	0,00	0
16-may-17	1	13.162.540,59	66.562.634	75.000.000	13.162.540,59	12.820.314.537	0,00	0
16-jun-17	0	0,00	53.400.094	75.000.000	0,00	0	0,00	0
16-jul-17	0	0,00	53.400.094	75.000.000	0,00	0	0,00	0
16-ago-17	1	12.091.597,41	53.400.094	75.000.000	12.091.597,41	12.877.551.240	0,00	0
16-sep-17	0	0,00	41.308.496	75.000.000	0,00	0	0,00	0
16-oct-17	0	0,00	41.308.496	75.000.000	0,00	0	0,00	0
16-nov-17	1	10.754.163,04	41.308.496	75.000.000	10.754.163,04	12.442.566.642	0,00	0
16-dic-17	0	0,00	30.554.333	75.000.000	0,00	0	0,00	0
16-ene-18	0	0,00	30.554.333	75.000.000	0,00	0	0,00	0
16-feb-18	1	9.762.374,38	30.554.333	75.000.000	9.762.374,38	12.193.205.596	0,00	0
16-mar-18	0	0,00	20.791.959	75.000.000	0,00	0	0,00	0
16-abr-18	0	0,00	20.791.959	75.000.000	0,00	0	0,00	0
16-may-18	1	8.458.038,83	20.791.959	75.000.000	8.458.038,83	11.325.313.995	0,00	0
16-jun-18	0	0,00	12.333.920	75.000.000	0,00	0	0,00	0
16-jul-18	0	0,00	12.333.920	75.000.000	0,00	0	0,00	0
16-ago-18	1	38.393.449,71	12.333.920	75.000.000	12.333.920,17	17.637.505.837	75.000.000,00	107.250.000.000

SANTANDER CONSUMER SPAIN AUTO 2012-1

Fecha	Saldo antes de pago	Saldo Real	1,14%	Permanencia final de mes	Tasa Prepago mensual desde inicio	Tasa Prepago anualizada desde inicio	Tasa Prepago mensual	Tasa Prepago mensual anualizada	Saldo después de pago
			Vector de prepago					14,90%	
DATE	OUTSTANDING BEFORE PREPAYMENT	REAL OUTSTANDING	1,14% PREPAYMENT VECTOR	REMAINING AT THE END OF THE MONTH	AVERAGE SINGLE MONTHLY MORTALITY	CPR	MONTHLY SINGLE MONTHLY MORTALITY	CPR	OUTSTANDING AFTER PREPAYMENT
noviembre-12	500.000.000,00		100,00%	100,00%					
diciembre-12	492.983.057,25	492.696.321,98	98,86%	99,94%	0,06%	0,70%	0,06%	0,70%	487.363.647,38
enero-13	485.952.254,55	481.814.800,21	97,73%	99,15%	0,43%	5,00%	0,79%	9,12%	474.936.861,03
febrero-13	478.908.210,50	470.343.219,22	96,62%	98,21%	0,60%	6,96%	0,95%	10,77%	462.717.257,29
marzo-13	471.850.900,17	459.359.673,01	95,52%	97,35%	0,67%	7,73%	0,87%	10,00%	450.701.849,58
abril-13	464.780.298,57	447.894.476,99	94,43%	96,37%	0,74%	8,50%	1,01%	11,50%	438.887.691,29
mayo-13	457.696.380,67	437.082.783,35	93,35%	95,50%	0,77%	8,80%	0,90%	10,32%	427.271.875,29
junio-13	450.599.121,39	425.618.870,30	92,29%	94,46%	0,81%	9,31%	1,09%	12,31%	415.851.533,48
julio-13	443.488.495,61	414.306.844,03	91,24%	93,42%	0,85%	9,71%	1,10%	12,40%	404.623.836,19
agosto-13	436.364.478,15	403.451.566,46	90,20%	92,46%	0,87%	9,93%	1,03%	11,69%	393.585.991,79
septiembre-13	429.227.043,78	392.657.131,52	89,17%	91,48%	0,89%	10,13%	1,06%	11,97%	382.735.246,11
octubre-13	422.076.167,26	381.458.213,81	88,15%	90,38%	0,92%	10,45%	1,21%	13,55%	372.068.882,04
noviembre-13	414.911.823,24	370.131.282,00	87,15%	89,21%	0,95%	10,79%	1,29%	14,47%	361.584.218,99
diciembre-13	407.733.986,38	358.865.819,81	86,15%	88,01%	0,98%	11,12%	1,34%	14,91%	351.278.612,45
enero-14	400.542.631,26	348.337.564,15	85,17%	86,97%	0,99%	11,28%	1,19%	13,39%	341.149.453,54
febrero-14	393.337.732,42	337.490.445,61	84,20%	85,80%	1,02%	11,53%	1,34%	14,94%	331.194.168,50
marzo-14	386.119.264,36	326.574.881,22	83,24%	84,58%	1,04%	11,80%	1,43%	15,82%	321.410.218,30
abril-14	378.887.201,51	315.300.519,81	82,29%	83,22%	1,07%	12,16%	1,61%	17,69%	311.795.098,16
mayo-14	371.641.518,28	305.664.293,76	81,35%	82,25%	1,08%	12,22%	1,17%	13,13%	302.346.337,10
junio-14	364.382.189,01	292.869.751,22	80,43%	80,37%	1,14%	12,89%	2,28%	24,15%	293.061.497,54
julio-14	357.109.188,00	282.565.569,30	79,51%	79,13%	1,16%	13,11%	1,55%	17,13%	283.938.174,83
agosto-14	349.822.489,51	274.973.996,84	78,60%	78,60%	1,14%	12,85%	0,66%	7,63%	274.973.996,84