



## **F.T.A.: SANTANDER FINANCIACION 2**

**JUAN MANUEL GARCIA ABARQUERO**

**ANALISTA**

**SANTANDER DE TITULIZACION, S.G.F.T, S.A.**

**CIUDAD GRUPO SANTANDER**

**28660 BOADILLA DEL MONTE**

**[jumgarcia@gruposantander.com](mailto:jumgarcia@gruposantander.com)**

**Tel: 912893847**



DENOMINACION DEL FONDO:

F.T.A.: SANTANDER FINANCIACION 2

INFORMACIÓN

CORRESPONDIENTE AL:

TRIMESTRE/SEMESTRE:

22/08/2011 - 21/11/2011

AÑO:

2011

Personas que asumen la responsabilidad de esta información y cargos que ocupan:	Firma:
IGNACIO ORTEGA GAVARA - DIRECTOR GENERAL	

### I. DATOS GENERALES SOBRE EL FONDO

Fecha de Constitución del Fondo	14 diciembre 2007	Agencia de pago de Bonos	BANCO SANTANDER	
Fecha de Desembolso BT's	18 diciembre 2007	Negociación Mercado	AIAF	
Fecha Final Amortización	20 julio 2035	Agencias de calificación	FITCH RATINGS	
Sociedad Gestora	SANTANDER DE TITULIZACION, S.G.F.T, S.A.	Calificación	Inicial	Actual
Originador Derechos Crédito	BANCO SANTANDER	BONOS SERIE A	AAA	---
		BONOS SERIE B	AA	BBB+
		BONOS SERIE C	A	B
		BONOS SERIE D	BBB	CC
		BONOS SERIE E	BB	C
		BONOS SERIE F	CCC	C

## II. VALORES EMITIDOS POR EL FONDO: BONOS DE TITULIZACION

SERIES PRELACIÓN CÓDIGO ISIN	Nº BONOS	NOMINAL EN CIRCULACIÓN			
			Inicial	Actual	%Act/In
BONOS SERIE A ES0337945002	12.543	Nominal Unitario	100.000,00	0,00	
		Nominal Total	1.254.300.000,00	0,00	0,00 %
BONOS SERIE B ES0337945010	580	Nominal Unitario	100.000,00	84.625,32	
		Nominal Total	58.000.000,00	49.082.685,60	84,63 %
BONOS SERIE C ES0337945028	449	Nominal Unitario	100.000,00	100.000,00	
		Nominal Total	44.900.000,00	44.900.000,00	100,00 %
BONOS SERIE D ES0337945036	290	Nominal Unitario	100.000,00	100.000,00	
		Nominal Total	29.000.000,00	29.000.000,00	100,00 %
BONOS SERIE E ES0337945044	638	Nominal Unitario	100.000,00	100.000,00	
		Nominal Total	63.800.000,00	63.800.000,00	100,00 %
BONOS SERIE F ES0337945051	218	Nominal Unitario	100.000,00	100.000,00	
		Nominal Total	21.800.000,00	21.800.000,00	100,00 %

AMORTIZACION E INTERESES BONOS					
Actual			Próximo		
Fecha Amortización Periodo Actual 21 noviembre 2011			Fecha Próximo Cupón 20 febrero 2012		
	Amortización de los Bonos	Intereses Brutos Bonos	Tipo de Interés	Importe Bruto Próximo Cupón	Importe Neto Próximo Cupón
BONOS SERIE A	1.475,46 €	6,66 €	0,0000 %	0,00 €	0,00 €
BONOS SERIE B	15.374,68 €	489,13 €	1,8600 %	397,88 €	322,28 €
BONOS SERIE C	0,00 €	590,24 €	2,2600 %	571,28 €	462,74 €
BONOS SERIE D	0,00 €	0,00 €	2,7600 %	697,67 €	565,11 €
BONOS SERIE E	0,00 €	0,00 €	4,9600 %	1.253,78 €	1.015,56 €
BONOS SERIE F	0,00 €	0,00 €	1,9600 %	495,44 €	401,31 €
Amortización devengada no pagada	74.135.641,87 €				
Amortización Calendario	NO				

### III. ACTIVOS ADQUIRIDOS POR EL FONDO: DERECHOS DE CRÉDITO

DERECHOS DE CRÉDITO	A LA EMISIÓN	SITUACIÓN ACTUAL
Número de Derechos de Crédito	181.909	32.992
Saldo Pendiente de Amortizar Derechos	1.450.001.239,15	112.646.466,19
Importes Unitarios Derechos Vivos	7.971,03	3.414,35
Tipos de Interés	8,07 %	7,31 %

TASAS DE AMORTIZACIÓN ANTICIPADA	SITUACIÓN ACTUAL
Tasa mensual actual anualizada:	20,07 %
Tasa últimos 12 meses anualizada:	18,08 %
Tasa anualizada desde Constitución del Fondo	23,88 %

MOROSIDAD ACTUAL	Hasta 1 mes	De 1 a 6 meses	Mayor de 6 meses
Deuda Vencida(Principal+Intereses)	165.429,01	997.380,12	100.826,22
Deuda Pendiente de vencimiento	0,00	0,00	111.508.344,74
Deuda Total	165.429,01	997.380,12	111.609.170,96

## F.T.A. SANTANDER FINANCIACION 2

### INFORME TRIMESTRAL BONOS DE TITULIZACIÓN

21 de noviembre de 2011

#### BONOS TITULIZACIÓN DE ACTIVOS. PRINCIPAL

Saldo anterior	236.006.694,78 €
Amortizaciones	27.424.009,18 €
Saldo actual	208.582.685,60 €
% sobre saldo inicial	14,17%
Amortización devengada no pagada	74.135.641,87 €

#### DATOS

Fecha de determinación	14-nov-2011
Fecha de Pago de Cupón Actual	21-nov-2011
Fecha de Pago de Cupón Anterior	22-ago-2011
Número de días	91
Tipo de referencia (%)	1,460%
Próxima Fecha de Pago	20-feb-2012

#### BONOS DE TITULIZACIÓN DE ACTIVOS. INTERESES

Intereses pagados Serie A	83.536,38 €
Intereses pagados Serie B	283.695,40 €
Intereses pagados Serie C	265.017,76 €
Intereses pagados Serie D	0,00 €
Intereses pagados Serie E	0,00 €
Intereses pagados Serie F	0,00 €
Intereses devengados no pagados	9.898.713,74 €

#### VIDA RESIDUAL (AÑOS)

	INICIAL	21-nov-2011
SERIE A	1,63	-
SERIE B	4,19	0,30
SERIE C	4,42	0,62
SERIE D	4,42	0,75
SERIE E	4,42	0,75
SERIE F	3,40	0,75

## F.T.A. SANTANDER FINANCIACION 2

### INFORME TRIMESTRAL DERECHOS DE CREDITO

21 de noviembre de 2011

DERECHOS DE CRÉDITO. PRINCIPAL	
Saldo anterior	140.724.361,13 €
Amortizaciones	28.077.894,94 €
Saldo actual	112.646.466,19 €
Número de derechos de crédito	32.992

DERECHOS DE CRÉDITO. INTERESES	
Intereses cobrados en el trimestre	2.284.191,71 €
Intereses devengados en el trimestre	2.411.436,05 €

DERECHOS DE CRÉDITO EN MOROSIDAD					
	HASTA 30 DIAS	30 A 60 DIAS	60 A 90 DIAS	90 A 180 DIAS	180 A 365 DIAS
Principal	159.073,34 €	233.044,29 €	241.111,81 €	412.730,05 €	92.161,96 €
Intereses	6.355,67 €	20.570,84 €	23.643,90 €	46.279,23 €	8.664,26 €
Saldo de los derechos de crédito	1.802.998,14 €	2.396.818,59 €	1.690.525,85 €	2.039.174,94 €	5.143.611,45 €
Número de derechos de crédito	510	658	467	484	2.378
% sobre saldo de los derechos de crédito	1,60%	2,13%	1,50%	1,81%	4,57%

\* Se excluyen en este informe los vencidos y no pagados con antigüedad entre 1 y 15 días por considerarse morosidad técnica, con un gran porcentaje de recobro.

PRÉSTAMOS EN WRITE OFF	
Write Off acumulado Fecha Pago anterior	19.010.838,49 €
Write Off trimestre	(11.285.415,81) €
Write Off acumulados actuales	7.725.422,68 €

## F.T.A. SANTANDER FINANCIACION 2

### INFORME TRIMESTRAL DERECHOS DE CREDITO

21 de noviembre de 2011

CONTENCIOSOS / JUDICIALES	
Saldo anterior	6.482.873,92 €
Diferencia	(1.541.563,04) €
Saldo actual	4.941.310,88 €
Número derechos de crédito contenciosos	4.240

ADJUDICADOS	
Saldo anterior	394.119,06 €
Diferencia	(74.503,81) €
Saldo actual	319.615,25 €
Número derechos de crédito adjudicados	40

PERDIDAS DE LA CARTERA	
Saldo anterior	127.082.938,91 €
Diferencia	4.954.286,80 €
Saldo actual	132.037.225,71 €

## F.T.A. SANTANDER FINANCIACION 2

### ESTADO DE ORIGEN Y APLICACIÓN DE FONDOS Y CUENTA DE TESORERÍA

21 de noviembre de 2011

ORIGEN	28.297.094,46
<b>PRINCIPAL COBRADO</b>	
Amortización derechos de crédito	24.685.693,35 €
<b>INTERESES COBRADOS</b>	
Intereses de derechos de crédito	2.284.191,71 €
Intereses de reinversión	68.602,97 €
<b>CONTENCIOSOS / JUDICIALES</b>	1.188.331,90 €
<b>INGRESOS/GASTOS DE ADJUDICADOS</b>	70.271,79 €
<b>OTROS</b>	2,74 €

ESTADO CUENTA DE TESORERÍA	0,66 €
<b>FONDO DE RESERVA</b>	
Saldo anterior	1,76 €
Utilizado en el período	1,10 €
Saldo actual	0,66 €
<b>RETENCIONES</b>	0,00 €
<b>OTROS</b>	0,00 €

APLICACIÓN	28.297.094,46 €
GTOS ORDINARIOS	192,92 €
COMISION GESTORA	17.500,00 €
PAGO SWAP	2.286.675,13 €
COBRO SWAP	(2.063.531,21) €
INTERESES SERIE A	83.536,38 €
INTERESES SERIE B	283.695,40 €
INTERESES SERIE C	265.017,76 €
INTERESES SERIE D	0,00 €
INTERESES SERIE E	0,00 €
AMORTIZACION BONOS SERIE A	18.506.694,78 €
AMORTIZACION BONOS SERIE B	8.917.314,40 €
AMORTIZACION BONOS SERIE C	0,00 €
AMORTIZACION BONOS SERIE D	0,00 €
AMORTIZACION BONOS SERIE E	0,00 €
INTS POSTERGADOS SERIE B	0,00 €
INTS POSTERGADOS SERIE C	0,00 €
INTERESES POSTERGADOS SERIE D	0,00 €
INTERESES POSTERGADOS SERIE E	0,00 €
INTERESES SERIE F	0,00 €
AMORTIZACION BONOS SERIE F	0,00 €
INTS PTMO SUBORDINADO	0,00 €
AMORTIZACION PTMO SUBORDINADO	0,00 €
COMISION ADMON	0,00 €
COMISIÓN VARIABLE/INT.EXTR.SERIE F	0,00 €
DISPOSICIÓN FONDO DE RESERVA	(1,10) €



## F.T.A. SANTANDER FINANCIACION 2

### MEJORA CREDITICIA Y PRÉSTAMO SUBORDINADO

21 de noviembre de 2011

#### MEJORA DE CRÉDITO

CONCEPTOS	INICIAL	21 de noviembre de 2011
EMISION SUBORDINADA	13,50%	100,00%
FONDO DE RESERVA	21.800.000 € (1,48%)	0,66 € (0,00%)

#### PRÉSTAMOS SUBORDINADOS

CONCEPTOS	INICIAL	21 de noviembre de 2011
PTMO SUBORDINADO		
Saldo vivo	475.000,00 €	337.104,13 €
Tipo de interés	5,591%	2,110%

## F.T.A. SANTANDER FINANCIACION 2

### INFORMACIÓN RELATIVA A LOS TRIGGERS

21 de noviembre de 2011

#### TRIGGERS FONDO DE RESERVA

<b>1. IMPORTE DOTACIÓN:</b>	<b>21.800.000,00 €</b>
F.R. SERÁ EL MENOR DE:	
1.a) IMPORTE RESERVA INICIAL	21.800.000,00 €
1.b) EL MAYOR DE:	
1.b.1) 3,00% SALDO VIVO SERIES A, B, C, D y E	6.426.200,84 €
1.b.2) 0,75% SALDO INICAL SERIES A, B, C, D y E	10.875.000,00 €
<b>2. NO SE DEBE DAR NI 2.a), 2.b) NI 2.c)</b>	
2.a) F.R. EN FECHA PAGO ANTERIOR NO DOTADO INTEGRAMENTE	SÍ
2.b) SALDO VIVO DC's MOROSOS >1,00% DC's NO FALLIDOS	SÍ
2.c) PRÉSTAMOS FALLIDOS >1,00% DC's INICIALES	SÍ
2.d) FECHA DE PAGO > 14.12.2009	SÍ

SE HAN ALCANZADO ALGUNOS NIVELES DEL TRIGGER DEL FONDO DE RESERVA, POR TANTO LA DOTACIÓN REQUERIDA AL FONDO DE RESERVA NO DECRECE , AUNQUE HAY INFRADOTACIÓN

#### TRIGGERS BONOS

1. LAS SERIES A, B, C, D y E SE AMORTIZAN SECUENCIALMENTE EN CUALQUIER SUPUESTO

## F.T.A. SANTANDER FINANCIACION 2

### INFORMACIÓN RELATIVA A LOS TRIGGERS

21 de noviembre de 2011

#### TRIGGERS DIFERIMIENTO INTERESES

##### 1. LA SERIE B VERÁ POSTERGADA EL PAGO DE INTERESES SI 1.a) ES MAYOR QUE 1.b) y 1.c) ES MAYOR QUE CERO

1.a) DÉFICIT DE AMORTIZACIÓN ACTUAL (incuye intereses postergados de los Bonos)	82.661.080,90 €
1.b) 50% SERIE B + 100% SERIES C, D, y E	166.700.000,00 €
1.c) SALDO VIVO SERIE A	18.506.694,78 €

**NO SE POSTERGA EL PAGO DE INTERESES DE LA SERIE B**

##### 2. LA SERIE C VERÁ POSTERGADA EL PAGO DE INTERESES SI 2.a) ES MAYOR QUE 2.b) y 2.c) ES MAYOR QUE CERO

2.a) DÉFICIT DE AMORTIZACIÓN ACTUAL (incuye intereses postergados de los Bonos)	82.661.080,90 €
2.b) 50% SERIE C + 100% SERIES D, y E	115.250.000,00 €
2.c) SALDO VIVO SERIES A y B	76.506.694,78 €

**NO SE POSTERGA EL PAGO DE INTERESES DE LA SERIE C**

##### 3. LA SERIE D VERÁ POSTERGADA EL PAGO DE INTERESES SI 3.a) ES MAYOR QUE 3.b) y 3.c) ES MAYOR QUE CERO

3.a) DÉFICIT DE AMORTIZACIÓN ACTUAL (incuye intereses postergados de los Bonos)	82.661.080,90 €
3.b) 50% SERIE D + 100% SERIE E	78.300.000,00 €
3.c) SALDO VIVO SERIES A , B y C	121.406.694,78 €

**SÍ SE POSTERGA EL PAGO DE INTERESES DE LA SERIE D**

##### 4. LA SERIE E VERÁ POSTERGADA EL PAGO DE INTERESES SI 4.a) ES MAYOR QUE 4.b) y 4.c) ES MAYOR QUE CERO

4.a) DÉFICIT DE AMORTIZACIÓN ACTUAL (incuye intereses postergados de los Bonos)	82.661.080,90 €
4.b) 50% SERIE E	31.900.000,00 €
4.c) SALDO VIVO SERIES A , B, C Y D	150.406.694,78 €

**SÍ SE POSTERGA EL PAGO DE INTERESES DE LA SERIE E**

## F.T.A. SANTANDER FINANCIACION 2

### DEFINICIONES

21 de noviembre de 2011

**FECHA DE DETERMINACIÓN** Será la fecha en que la Sociedad Gestora, en nombre del Fondo, realizará los cálculos necesarios para distribuir los fondos disponibles existentes a dicha fecha, de acuerdo con el orden de prelación de pagos descrito en el Folleto Informativo.  
Todos los datos de los Activos Titulizados (Saldo Vivo DC's, tablas de morosidad, propiedades transitorias, datos estadísticos, etc.) están referidos a dicha fecha.

**WRITE OFF** Préstamos con cuotas pendientes con antigüedad igual o superior a 12 ó 18 meses (según Folleto Informativo).

**PÉRDIDAS DE LA CARTERA** Aquellos préstamos cuya deuda el Cedente considera que no va a recuperar (neto de recuperaciones).

**ADJUDICADOS** Bienes en el activo del Fondo como consecuencia de un proceso judicial o extrajudicial.

**CONTENCIOSO / JUDICIAL** Préstamos sobre los que el Cedente va a iniciar acciones judiciales. Esta cantidad está incluida en el cuadro de morosidad.

**PRÉSTAMOS FALLIDOS** Aquellos préstamos cuya deuda el Cedente considera que no va a recuperar o aquellos préstamo que tienen cuotas pendientes con antigüedad superior a 12 o 18 meses (según Folleto Informativo)

**FONDO DE TITULIZACIÓN DE ACTIVOS SANTANDER FINANCIACIÓN 2**

**INFORME TRIMESTRAL DEL ACTIVO TITULIZADO**

**21 de noviembre de 2011**

Fecha	ago-10	nov-10	feb-11	may-11	ago-11	nov-11
15-30 días	1,483%	1,792%	1,579%	8,694%	1,515%	1,601%
30-60 días	1,743%	1,868%	1,926%	3,302%	1,807%	2,128%
60-90 días	1,245%	1,293%	1,480%	1,909%	1,516%	1,501%
90-180 días	1,521%	1,468%	1,389%	1,410%	1,428%	1,810%
> 180 días	4,696%	5,579%	4,982%	4,521%	4,837%	4,566%

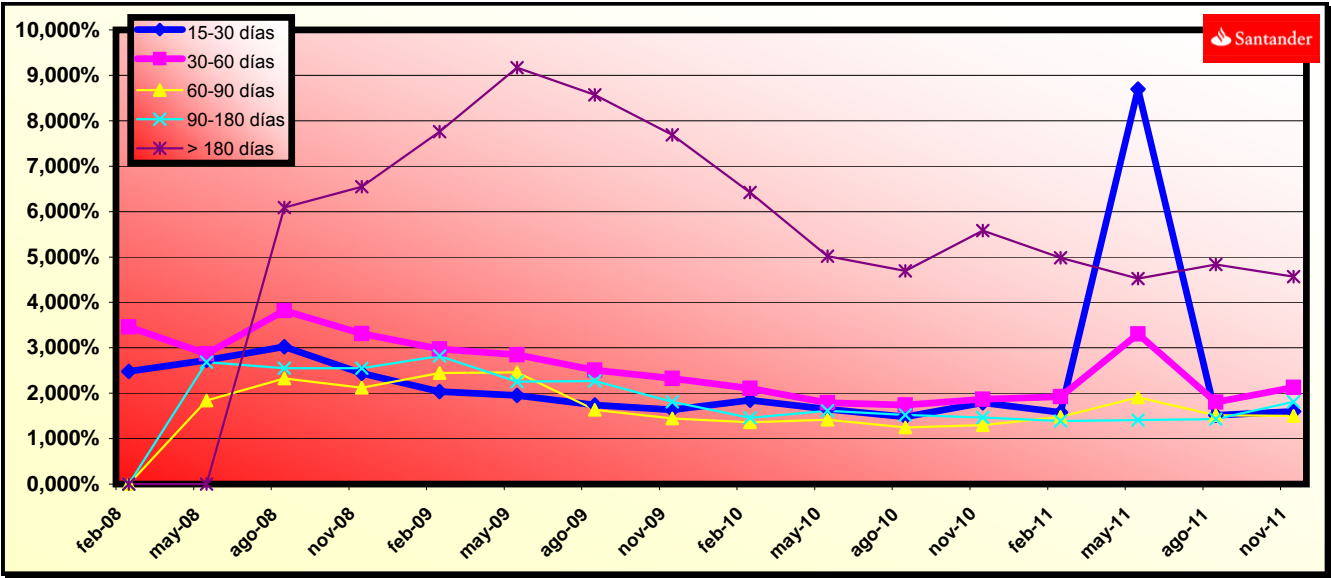

**FLUJOS POR CADA SERIE SIN RETENCION PARA EL TOMADOR**  
**(IMPORTES EN EUROS)**  
**TACP: 23,88%**

Fecha de Pago	Series A Bonds			Series B Bonds			Series C Bonds			Series D Bonds			Series E Bonds			Series F Bonds		
	Principal Amortizado	Intereses Brutos	Flujo Total	Principal Amortizado	Intereses Brutos	Flujo Total	Principal Amortizado	Intereses Brutos	Flujo Total	Principal Amortizado	Intereses Brutos	Flujo Total	Principal Amortizado	Intereses Brutos	Flujo Total	Principal Amortizado	Intereses Brutos	Flujo Total
<b>TOTALES:</b>	<b>0,00</b>	<b>0,00</b>	<b>0,00</b>	<b>49.082.691,40</b>	<b>206.187,51</b>	<b>49.288.878,91</b>	<b>44.900.000,00</b>	<b>512.124,37</b>	<b>45.412.124,37</b>	<b>29.000.000,00</b>	<b>505.808,33</b>	<b>29.505.808,33</b>	<b>63.800.000,00</b>	<b>2.177.175,00</b>	<b>65.977.175,00</b>	<b>21.800.000,00</b>	<b>247.975,00</b>	<b>22.047.975,00</b>
21-nov-11																		
20-feb-12	0,00	0,00	0,00	39.800.030,00	173.698,19	39.973.728,19	0,00	204.295,00	204.295,00	0,00	168.602,78	168.602,78	0,00	725.725,00	725.725,00	0,00	82.658,33	82.658,33
21-may-12	0,00	0,00	0,00	9.282.661,40	32.489,31	9.315.150,72	21.904.484,83	202.050,00	22.106.534,83	0,00	166.750,00	166.750,00	0,00	717.750,00	717.750,00	0,00	81.750,00	81.750,00
20-ago-12	0,00	0,00	0,00	0,00	0,00	0,00	22.995.515,17	105.779,37	23.101.294,54	29.000.000,00	170.455,56	29.170.455,56	63.800.000,00	733.700,00	64.533.700,00	21.800.000,00	83.566,67	21.883.566,67

## SANTANDER FINANCIACION 2 FTA

Tasa mensual actual anualizada:	<b>20,07%</b>
Tasa últimos 12 meses anualizada:	<b>18,08%</b>
Tasa anualizada desde Constitución del Fondc	<b>23,88%</b>

Serie A	830.200.000 €	EURIBOR 3M +	AAA
Serie B	90.200.000 €	EURIBOR 3M +	AA
Serie C	97.400.000 €	EURIBOR 3M +	A
Serie D	79.700.000 €	EURIBOR 3M +	BBB
Serie E	56.600.000 €	EURIBOR 3M +	BB
Serie F	46.000.000 €	EURIBOR 3M +	CCC

TACP desde constit.	<b>23,88%</b>
	<b>2,25%</b>

Fecha	Pendiente Constitución	Pendiente a fecha	Vector Prepago TACP	DATO Fin mes	Caída mensual media	CPR	Caída mensual	CPR	Ppal Pte después del pago
								<b>20,07%</b>	
0	18-12-07	1.450.000.000,00	100,00%	100,00%					<b>1.450.000.000,00</b>
1	31-01-08	1.417.836.510,31	97,75%	97,60%	2,40%	25,30%	<b>2,40%</b>	<b>25,30%</b>	1.385.957.270,13
2	29-02-08	1.385.886.369,03	1.323.700.534,09	95,55%	95,51%	2,27%	24,08%	<b>2,14%</b>	1.324.265.283,91
3	31-03-08	1.355.255.340,61	1.282.044.959,26	93,41%	94,60%	1,83%	19,92%	<b>0,96%</b>	1.265.878.965,60
4	30-04-08	1.325.487.654,82	1.108.112.028,90	91,31%	83,60%	4,38%	41,57%	<b>11,63%</b>	1.210.237.006,78
5	31-05-08	1.294.411.360,23	1.066.436.809,36	89,25%	82,39%	3,80%	37,18%	<b>1,45%</b>	1.155.289.277,82
6	30-06-08	1.265.557.981,19	1.021.557.643,38	87,25%	80,72%	3,51%	34,84%	<b>2,02%</b>	1.104.140.040,21
7	31-07-08	1.237.570.264,53	988.263.768,56	85,28%	79,86%	3,16%	32,00%	<b>1,07%</b>	1.055.445.137,79
8	31-08-08	1.210.277.400,26	975.177.219,67	83,37%	80,57%	2,66%	27,67%	<b>-0,90%</b>	1.008.961.063,22
9	30-09-08	1.183.846.814,76	912.429.034,01	81,49%	77,07%	2,85%	29,33%	<b>4,35%</b>	964.736.429,73
10	31-10-08	1.157.322.389,68	876.001.666,80	79,66%	75,69%	2,75%	28,41%	<b>1,79%</b>	921.915.695,56
11	30-11-08	1.130.152.459,76	836.636.651,12	77,87%	74,03%	2,70%	27,97%	<b>2,20%</b>	880.030.195,26
12	31-12-08	1.103.870.572,71	775.198.021,25	76,12%	70,23%	2,90%	29,77%	<b>5,14%</b>	840.238.119,45
13	31-01-09	1.078.096.056,82	739.961.529,80	74,41%	68,64%	2,85%	29,35%	<b>2,26%</b>	802.168.063,41
14	28-02-09	1.051.005.741,35	706.151.731,80	72,73%	67,19%	2,80%	28,88%	<b>2,11%</b>	764.428.171,49
15	31-03-09	1.024.531.771,65	649.587.586,18	71,10%	63,40%	2,99%	30,55%	<b>5,63%</b>	728.418.070,98
16	30-04-09	998.544.544,48	642.166.578,46	69,50%	64,31%	2,72%	28,19%	<b>-1,43%</b>	693.979.128,64
17	31-05-09	972.222.306,52	608.500.470,45	67,94%	62,59%	2,72%	28,16%	<b>2,68%</b>	660.493.020,36
18	30-06-09	945.977.661,96	606.770.836,81	66,41%	64,14%	2,44%	25,62%	<b>-2,48%</b>	628.213.432,11
19	31-07-09	920.718.600,73	543.373.154,78	64,92%	59,02%	2,74%	28,33%	<b>7,99%</b>	597.691.306,76
20	31-08-09	895.630.070,85	522.927.459,51	63,46%	58,39%	2,65%	27,59%	<b>1,07%</b>	568.332.346,04
21	30-09-09	871.311.492,67	497.307.577,15	62,03%	57,08%	2,64%	27,42%	<b>2,25%</b>	540.469.057,80
22	31-10-09	847.078.747,93	455.003.670,29	60,63%	53,71%	2,79%	28,75%	<b>5,89%</b>	513.623.474,40
23	30-11-09	822.263.221,88	447.777.009,54	59,27%	54,46%	2,61%	27,17%	<b>-1,38%</b>	487.366.449,95
24	31-12-09	798.412.383,49	423.761.173,67	57,94%	53,08%	2,60%	27,15%	<b>2,54%</b>	462.589.438,81
25	31-01-10	774.992.276,18	405.117.388,78	56,64%	52,27%	2,56%	26,76%	<b>1,51%</b>	438.924.182,20
26	28-02-10	750.297.597,69	383.690.659,37	55,36%	51,14%	2,55%	26,62%	<b>2,17%</b>	415.383.628,52
27	31-03-10	725.992.538,52	360.236.771,71	54,12%	49,62%	2,56%	26,76%	<b>2,97%</b>	392.890.621,75
28	30-04-10	702.424.293,52	340.443.283,18	52,90%	48,47%	2,55%	26,69%	<b>2,32%</b>	371.588.884,18
29	31-05-10	678.893.485,46	324.079.590,69	51,71%	47,74%	2,52%	26,36%	<b>1,51%</b>	351.065.794,85
30	30-06-10	655.269.285,80	306.814.812,77	50,55%	46,82%	2,50%	26,18%	<b>1,91%</b>	331.230.540,45
31	31-07-10	632.879.150,55	290.690.971,56	49,41%	45,93%	2,48%	26,00%	<b>1,90%</b>	312.719.552,02
32	31-08-10	611.101.664,46	274.353.410,19	48,30%	44,89%	2,47%	25,94%	<b>2,26%</b>	295.169.444,98
33	30-09-10	590.041.826,38	260.137.082,91	47,22%	44,09%	2,45%	25,76%	<b>1,80%</b>	278.589.289,71
34	31-10-10	568.910.485,22	255.909.208,12	46,15%	44,98%	2,32%	24,57%	<b>-2,03%</b>	262.572.501,01
35	30-11-10	547.611.764,81	241.372.871,00	45,12%	44,08%	2,31%	24,59%	<b>2,01%</b>	247.059.613,73
36	31-12-10	526.996.990,78	217.901.151,58	44,10%	41,35%	2,42%	25,50%	<b>6,19%</b>	232.413.209,94
37	31-01-11	506.590.650,10	206.973.166,63	43,11%	40,86%	2,39%	25,20%	<b>1,19%</b>	218.390.392,54
38	28-02-11	485.971.283,04	195.087.512,39	42,14%	40,14%	2,37%	25,04%	<b>1,74%</b>	204.790.898,33
39	31-03-11	465.557.407,38	181.053.879,72	41,19%	38,89%	2,39%	25,22%	<b>3,12%</b>	191.777.198,76
40	30-04-11	445.652.697,90	170.958.554,46	40,27%	38,36%	2,37%	24,98%	<b>1,36%</b>	179.450.203,46
41	31-05-11	425.662.804,11	159.467.991,17	39,36%	37,46%	2,37%	24,98%	<b>2,34%</b>	167.547.056,37
42	30-06-11	406.087.215,89	145.340.327,54	38,48%	35,79%	2,42%	25,44%	<b>4,47%</b>	156.247.869,19
43	31-07-11	387.004.800,31	135.879.980,39	37,61%	35,11%	2,40%	25,33%	<b>1,90%</b>	145.557.578,87
44	31-08-11	368.080.854,06	135.188.255,55	36,77%	36,73%	2,25%	23,93%	<b>-4,61%</b>	135.327.289,88
45	30-09-11	349.482.473,77	125.838.782,99	35,94%	36,01%	2,24%	23,84%	<b>1,96%</b>	125.600.463,80
46	31-10-11	331.051.425,43	116.301.412,55	35,13%	35,13%	2,25%	23,88%	<b>2,43%</b>	116.301.412,55