



# **EMPRESAS BANESTO 6, FONDO DE TITULIZACION DE ACTIVOS**

**FRANCISCO FORTES CLAVERO**

**ANALISTA**

**SANTANDER DE TITULIZACION, S.G.F.T, S.A.**

**CIUDAD GRUPO SANTANDER**

**28660 BOADILLA DEL MONTE**

**[ffortes@gruposantander.com](mailto:ffortes@gruposantander.com)**

**Tel: 912893290**



DENOMINACION DEL FONDO:

EMPRESAS BANESTO 6, FONDO DE TITULIZACION DE ACTIVOS

INFORMACIÓN

CORRESPONDIENTE AL:

TRIMESTRE/SEMESTRE:

17/09/2014 - 17/12/2014

AÑO:

2014

Personas que asumen la responsabilidad de esta información y cargos que ocupan:	Firma:
IGNACIO ORTEGA GAVARA - DIRECTOR GENERAL	

### I. DATOS GENERALES SOBRE EL FONDO

Fecha de Constitución del Fondo	24 octubre 2011	Agencia de pago de Bonos	BANESTO	
Fecha de Desembolso BT's	27 octubre 2011	Negociación Mercado	A.I.A.F	
Fecha Final Amortización	17 septiembre 2033	Agencias de calificación	MOODY'S ESPAÑA	
			DBRS	
Sociedad Gestora	SANTANDER DE TITULIZACION, S.G.F.T, S.A.	Calificación	Inicial	Actual
Originador Derechos Crédito	BANESTO	B.T.A. SERIE A	Aaa/AAA	---/---
		B.T.A. SERIE B	Baa2/BBB(low)	A1/A (high)
		B.T.A. SERIE C	Ca/C	Ca/C

## II. VALORES EMITIDOS POR EL FONDO: BONOS DE TITULIZACION

SERIES PRELACIÓN CÓDIGO ISIN	Nº BONOS	NOMINAL EN CIRCULACIÓN			
			Inicial	Actual	%Act/In
B.T.A. SERIE A ES0330821002	9.350	Nominal Unitario	100.000,00	0,00	
		Nominal Total	935.000.000,00	0,00	0,00 %
B.T.A. SERIE B ES0330821010	1.650	Nominal Unitario	100.000,00	76.249,05	
		Nominal Total	165.000.000,00	125.810.932,50	76,25 %
B.T.A. SERIE C ES0330821028	2.640	Nominal Unitario	100.000,00	100.000,00	
		Nominal Total	264.000.000,00	264.000.000,00	100,00 %

AMORTIZACION E INTERESES BONOS					
Actual			Próximo		
Fecha Amortización Periodo Actual 17 diciembre 2014			Fecha Próximo Cupón 17 marzo 2015		
	Amortización de los Bonos	Intereses Brutos Bonos	Tipo de Interés	Importe Bruto Próximo Cupón	Importe Neto Próximo Cupón
B.T.A. SERIE A	2.887,65 €	5,70 €	0,0000 %	0,00 €	0,00 €
B.T.A. SERIE B	23.750,95 €	323,81 €	1,2820 %	244,38 €	193,06 €
B.T.A. SERIE C	0,00 €	0,00 €	1,0820 %	270,50 €	213,70 €
Amortización devengada no pagada	0,00 €				
Amortización Calendario	NO				

**III. ACTIVOS ADQUIRIDOS POR EL FONDO: DERECHOS DE CRÉDITO**

DERECHOS DE CRÉDITO	A LA EMISIÓN	SITUACIÓN ACTUAL
Número de Derechos de Crédito	4.971	1.643
Saldo Pendiente de Amortizar Derechos	1.100.000.012,45	125.810.935,15
Importes Unitarios Derechos Vivos	229.597,16	76.573,91
Tipos de Interés	3,42 %	2,30 %

TASAS DE AMORTIZACIÓN ANTICIPADA	SITUACIÓN ACTUAL
Tasa mensual actual anualizada:	81,27 %
Tasa últimos 12 meses anualizada:	9,06 %
Tasa anualizada desde Constitución del Fondo	17,24 %

MOROSIDAD ACTUAL	Hasta 1 mes	De 1 a 6 meses	Mayor de 6 meses
Deuda Vencida(Principal+Intereses)	166.997,12	231.521,85	63.243,71
Deuda Pendiente de vencimiento	0,00	0,00	125.368.206,06
Deuda Total	166.997,12	231.521,85	125.431.449,77

## EMPRESAS BANESTO 6, FONDO DE TITULIZACION DE ACTIVOS

### INFORME TRIMESTRAL BONOS DE TITULIZACIÓN

17-dic-14

BONOS TITULIZACIÓN DE ACTIVOS. PRINCIPAL	
Saldo anterior	455.999.527,50 €
Amortizaciones	66.188.595,00 €
Saldo actual	389.810.932,50 €
% sobre saldo inicial	28,58%
Amortización devengada no pagada	0,00 €

DATOS	
Fecha de determinación	10/12/2014
Fecha de Pago de Cupón Actual	17/12/2014
Fecha de Pago de Cupón Anterior	17/09/2014
Número de días	91
Tipo de referencia (%)	0,082%
Próxima Fecha de Pago	17/03/2015

BONOS DE TITULIZACIÓN DE ACTIVOS. INTERESES	
Intereses pagados Serie A	53.295,00 €
Intereses pagados Serie B	534.286,50 €
Intereses pagados Serie C *	0,00 €
Intereses devengados no pagados	5.545.522,40 €

VIDA RESIDUAL (AÑOS)		
	INICIAL	17-dic-14
B.T.A. SERIE A	1,43	0
B.T.A. SERIE B	3,98	0,44
B.T.A. SERIE C	3,93	0,5

\* En cumplimiento de lo establecido en el folleto informativo con respecto al artículo 405 del Reglamento (UE) nº 575/2013, Santander mantiene el compromiso de retener en este fondo de titulización, de manera constante, un interés económico neto significativo en los términos requeridos al efecto por el Banco de España.

## EMPRESAS BANESTO 6, FONDO DE TITULIZACION DE ACTIVOS

### INFORME TRIMESTRAL DERECHOS DE CREDITO

17-dic-14

DERECHOS DE CRÉDITO. PRINCIPAL	
Saldo anterior	191.999.550,64 €
Amortizaciones	66.188.615,49 €
Saldo actual	125.810.935,15 €
Número de derechos de crédito	1.643

DERECHOS DE CRÉDITO. INTERESES	
Intereses cobrados en el trimestre	1.369.558,27 €
Intereses devengados en el trimestre	1.225.514,09 €

DERECHOS DE CRÉDITO EN MOROSIDAD					
	HASTA 30 DÍAS	30 A 60 DÍAS	60 A 90 DÍAS	90 A 180 DÍAS	MAS 180 DIAS
Principal	161.102,03 €	95.154,57 €	27.649,76 €	99.777,24 €	59.045,49 €
Intereses	5.895,09 €	5.553,40 €	988,53 €	2.398,35 €	4.198,22 €
Saldo de los derechos de crédito	1.512.802,12 €	887.888,84 €	153.226,78 €	333.420,57 €	5.888.568,63 €
Número de derechos de crédito	36	17	9	15	66
% sobre saldo de los derechos de crédito	1,20%	0,71%	0,12%	0,27%	4,68%

PRÉSTAMOS EN WRITE OFF	
Write Off acumulado Fecha Pago anterior	7.523.423,94 €
Write Off trimestre	-1.255.907,32 €
Write Off acumulados actuales	6.267.516,62 €

**EMPRESAS BANESTO 6, FONDO DE TITULIZACION DE ACTIVOS**

**INFORME TRIMESTRAL DERECHOS DE CREDITO**

**17-dic-14**

<b>CONTENCIOSOS / JUDICIALES</b>	
Saldo anterior	6.436.143,22 €
Diferencia	-611.098,63 €
Saldo actual	5.825.044,59 €
Número derechos de crédito contenciosos	61

<b>ADJUDICADOS</b>	
Saldo anterior	88.197,21 €
Diferencia	11.754,24 €
Saldo actual	99.951,45 €
Número derechos de crédito adjudicados	2

<b>PERDIDAS NETAS</b>	
Saldo anterior	1.925.634,24 €
Diferencia	1.946.628,01 €
Saldo actual	3.872.262,25 €

**EMPRESAS BANESTO 6, FONDO DE TITULIZACION DE ACTIVOS**

**ESTADO DE ORIGEN Y APLICACIÓN DE FONDOS Y CUENTA DE TESORERÍA**

17-dic-14

<b>ORIGEN</b>	<b>67.395.389,11 €</b>
<b>PRINCIPAL COBRADO</b>	
Amortización derechos de crédito	63.803.858,87 €
<b>INTERESES COBRADOS</b>	
Intereses de derechos de crédito	1.369.558,27 €
Intereses de reinversión	59.236,64 €
<b>CONTENCIOSOS / JUDICIALES</b>	1.473.177,19 €
<b>INGRESOS/GASTOS DE ADJUDICADOS</b>	0,00 €
<b>FONDO DE RESERVA</b>	689.558,14 €
<b>OTROS</b>	0,00 €

<b>ESTADO CUENTA DE TESORERIA</b>	<b>259.839.105,90 €</b>
<b>FONDO DE RESERVA</b>	
Saldo anterior	260.528.664,04 €
Utilizado en el período	689.558,14 €
Saldo actual	259.839.105,90 €
<b>RETENCIÓN A CUENTA DEL IRPF</b>	0,00 €
<b>GASTOS EMISIÓN RETENIDOS</b>	0,00 €

<b>APLICACIÓN</b>	<b>67.395.389,11 €</b>
GASTOS ORDINARIOS	28.607,68 €
PAGO COMISION DE GESTION	22.737,51 €
PAGO SWAP	1.369.558,27 €
COBRO SWAP	-801.690,85 €
INTERESES B.T.A. SERIE A	53.295,00 €
INTERESES B.T.A. SERIE B	534.286,50 €
AMORTIZACION BONOS SERIE A	26.999.527,50 €
AMORTIZACION BONOS SERIE B	39.189.067,50 €
INTERESES B.T.A. SERIE C	0,00 €
AMORTIZACION BONOS SERIE B	0,00 €
AMORTIZACION BONOS SERIE C	0,00 €
INTERESES POSTERGADOS SERIE A	0,00 €
INTERESES POSTERGADOS SERIE B	0,00 €
INTERESES POSTERGADOS SERIE C	0,00 €
PAGO LIQUIDACION SWAP	0,00 €
INTERESES PTMO.SUBORDINADO	0,00 €
AMORTIZACION PTMO. SUBORDINADO GASTOS	0,00 €
PAGO COMISION ADMINISTRACION	0,00 €
INTERESES EXTRAORDINARIOS B.T.A. SERIE C	0,00 €
EXCESO POR REDONDEO	0,00 €



**EMPRESAS BANESTO 6, FONDO DE TITULIZACION DE ACTIVOS**

**MEJORA CREDITICIA Y PRÉSTAMO SUBORDINADO**

**17-dic-14**

<b>MEJORA DE CRÉDITO</b>		
<b>CONCEPTOS</b>	<b>INICIAL</b>	<b>17-dic-14</b>
EMISIÓN SUBORDINADA	31,45%	100,00%
FONDO DE RESERVA	264.000.000,00 € (19,35 %)	259.839.105,90 € 206,53%

<b>PRÉSTAMOS SUBORDINADOS</b>		
<b>CONCEPTOS</b>	<b>INICIAL</b>	<b>17-dic-14</b>
PRESTAMO SUBORDINADO GASTOS EMISION Y		
Saldo vivo	750.000,00 €	384.619,10 €
Tipo de interés	3,420 %	1,082%

**EMPRESAS BANESTO 6, FONDO DE TITULIZACION DE ACTIVOS**

**INFORMACIÓN RELATIVA A LOS TRIGGERS**

**17-dic-14**

**TRIGGERS FONDO DE RESERVA**

SI 1) ES MAYOR QUE 2) NO SE AMORTIZA EL FONDO DE RESERVA

1) SALDO DERECHOS EN MOROSIDAD > 90 DÍAS

6.221.989,20 €

2) 1% SALDO DERECHOS DE CRÉDITO ACTUAL

1.258.109,35 €

**EL FONDO DE RESERVA NO SE PUEDE AMORTIZAR**

**SALDO VIVO ACUMULADO DE PRÉSTAMOS FALLIDOS**

10.883.136,82 €

## EMPRESAS BANESTO 6, FONDO DE TITULIZACION DE ACTIVOS

### DEFINICIONES

17-dic-14

**FECHA DE DETERMINACIÓN** Será la fecha en que la Sociedad Gestora, en nombre del Fondo, realizará los cálculos necesarios para distribuir los fondos disponibles existentes a dicha fecha, de acuerdo con el orden de prelación de pagos descrito en el Folleto Informativo.  
Todos los datos de los Activos Titulizados (Saldo Vivo DC's, tablas de morosidad, propiedades transitorias, datos estadísticos, etc.) están referidos a dicha fecha.

**WRITE OFF** Préstamos con cuotas pendientes con antigüedad igual o superior a 12 ó 18 meses (según Folleto Informativo).

**PÉRDIDAS DE LA CARTERA** Aquellos préstamos cuya deuda el Cedente considera que no va a recuperar (neto de recuperaciones).

**PRÉSTAMOS FALLIDOS** Aquellos préstamos cuya deuda el Cedente considera que no va a recuperar, o aquellos préstamos que tienen cuotas pendientes con antigüedad.

**SALDO VIVO ACUMULADO DE PRÉSTAMOS FALLIDOS** Saldo vivo acumulado de los Derechos de Crédito derivados de Préstamos Fallidos, sin tener en cuenta los importes recobrados.

**ADJUDICADOS** Bienes en el activo del Fondo como consecuencia de un proceso judicial o extrajudicial.

**CONTENCIOSO / JUDICIAL** Préstamos sobre los que el Cedente va a iniciar acciones judiciales. Esta cantidad está incluida en el cuadro de morosidad.



**EMPRESAS BANESTO 6  
FONDO DE TITULIZACION DE ACTIVOS**

**INFORME HISTÓRICO DE MOROSIDAD**

Fecha: 17 de Diciembre 2014

MOROSIDAD HISTÓRICA					
	10/12/2013	10/03/2014	10/06/2014	10/09/2014	10/12/2014
DE 15 A 30 DIAS	0,637%	0,202%	0,248%	0,256%	1,202%
DE 30 A 60 DIAS	1,011%	0,279%	1,021%	0,431%	0,706%
DE 60 A 90 DIAS	2,068%	0,251%	0,265%	0,508%	0,122%
DE 90 A 180 DIAS	0,465%	3,679%	0,207%	0,783%	0,265%
MÁS DE 180 DIAS	2,733%	2,009%	5,486%	6,979%	4,680%

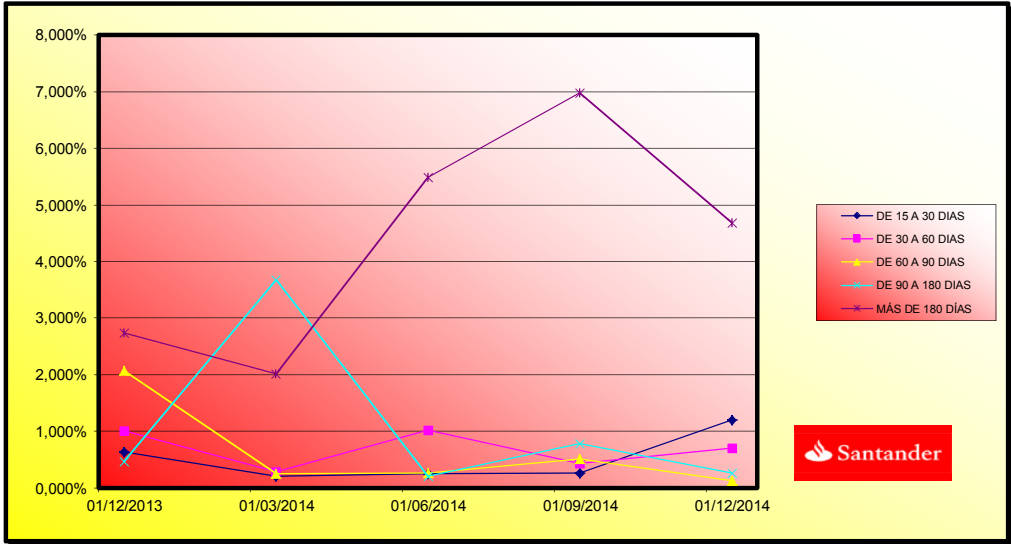



**EMPRESAS BANESTO 6  
FONDO DE TITULIZACION DE ACTIVOS**

**CARACTERISTICAS DEL COLATERAL**

Fecha: 17 de Diciembre 2014

CONCENTRACION POR DEUDOR		
DEUDOR	SALDO VIVO	% SALDO VIVO
1	6.277.380,17	4,99%
2	5.734.384,62	4,56%
3	4.852.880,12	3,86%
4	4.837.500,00	3,85%
5	2.716.915,93	2,16%
6	2.696.224,62	2,14%
7	2.342.857,20	1,86%
8	2.142.857,16	1,70%
9	1.875.000,00	1,49%
10	1.875.000,00	1,49%
11	1.874.231,18	1,49%
12	1.783.893,35	1,42%
13	1.714.285,80	1,36%
14	1.503.393,69	1,19%
15	1.291.909,69	1,03%
16	1.180.000,00	0,94%
17	962.099,74	0,76%
18	947.000,25	0,75%
19	901.030,75	0,72%
20	867.187,55	0,69%



**EMPRESAS BANESTO 6  
FONDO DE TITULIZACION DE ACTIVOS**

**CARACTERISTICAS DEL COLATERAL**

Fecha: 17 de Diciembre 2014

SECTOR	SALDO VIVO	% SALDO VIVO
AGRICULTURA, GANADERIA, CAZA Y SERVICIOS RELACIONADOS CON LAS	5.738.415,24	4,56%
SILVICULTURA Y EXPLOTACION FORESTAL	184.890,23	0,15%
PESCA Y ACUICULTURA	81.195,51	0,06%
EXTRACCION DE ANTRACITA,HULLA Y LIGNITO	51.587,06	0,04%
OTRAS INDUSTRIAS EXTRACTIVAS	534.403,72	0,42%
ACTIVIDADES DE APOYO A LAS INDUSTRIAS EXTRACTIVAS	259.708,04	0,21%
INDUSTRIA DE LA ALIMENTACION	13.168.636,36	10,47%
FABRICACION DE BEBIDAS	9.747.052,91	7,75%
INDUSTRIA TEXTIL	357.885,04	0,28%
CONFECCION DE PRENDAS DE VESTIR	737.931,16	0,59%
INDUSTRIA DEL CUERO Y DEL CALZADO	490.429,70	0,39%
INDUSTRIA DE LA MADERA Y DEL CORCHO, EXCEPTO MUEBLES; CESTERI	1.712.712,67	1,36%
INDUSTRIA DEL PAPEL	1.457.424,06	1,16%
ARTES GRAFICAS Y REPRODUCCION DE SOPORTES GRABADOS	369.114,07	0,29%
COQUERIAS Y REFINO DE PETROLEO	15.409,83	0,01%
INDUSTRIA QUIMICA	1.458.780,55	1,16%
FABRICACION DE PRODUCTOS FARMACEUTICOS	461.753,59	0,37%
FABRICACION DE PRODUCTOS DE CAUCHO Y PLASTICOS	1.957.232,55	1,56%
FABRICACION DE OTROS PRODUCTOS MINERALES NO METALICOS	1.629.023,72	1,29%
METALURGIA; FABRICACION DE PRODUCTOS DE HIERRO, ACERO Y FERRO	1.152.299,51	0,92%
FABRICACION DE PRODUCTOS METALICOS, EXCEPTO MAQUINARIA Y EQUI	4.633.184,41	3,68%
FABRICACION DE PRODUCTOS INFORMATICOS, ELECTRONICOS Y OPTICOS	2.817.214,62	2,24%
FABRICACION DE MATERIAL Y EQUIPO ELECTRICO	455.520,89	0,36%
FABRICACION DE MAQUINARIA Y EQUIPO N.C.O.P.	3.018.085,14	2,40%
FABRICACION DE VEHICULOS DE MOTOR, REMOLQUES Y SEMIRREMOLQUE	218.944,45	0,17%
FABRICACION DE OTRO MATERIAL DE TRANSPORTE	8.321,38	0,01%
FABRICACION DE MUEBLES	3.325.342,70	2,64%
OTRAS INDUSTRIAS MANUFACTURERAS	1.844.551,29	1,47%
SUMINISTRO DE ENERGIA ELECTRICA, GAS, VAPOR Y AIRE ACONDICION	3.880.341,12	3,08%
CAPTACION, DEPURACION Y DISTRIBUCION DE AGUA	103.040,90	0,08%
RECOGIDA Y TRATAMIENTO DE AGUAS RESIDUALES	21.428,61	0,02%
RECOGIDA, TRATAMIENTO Y ELIMINACION DE RESIDUOS; VALORIZACION	310.704,12	0,25%
ACTIVIDADES DE DESCONTAMINACION Y OTROS SERVICIOS DE GESTION	57.571,54	0,05%
CONSTRUCCION DE EDIFICIOS	430.733,35	0,34%
INGENIERIA CIVIL	1.237.435,94	0,98%
ACTIVIDADES DE CONSTRUCCION ESPECIALIZADA	1.605.441,86	1,28%
VENTA Y REPARACION DE VEHICULOS DE MOTOR	263.132,08	0,21%
COMERCIO AL POR MAYOR E INTERMEDIARIOS DEL COMERCIO, EXCEPTO	15.230.423,39	12,11%
COMERCIO AL POR MENOR, EXCEPTO DE VEHICULOS DE MOTOR Y MOTOCI	12.894.404,56	10,25%
TRANSPORTE TERRESTRE Y POR TUBERIA	3.573.694,00	2,84%



**EMPRESAS BANESTO 6  
FONDO DE TITULIZACION DE ACTIVOS**

**CARACTERISTICAS DEL COLATERAL**

Fecha: 17 de Diciembre 2014

SECTOR		% SALDO VIVO
TRANSPORTE MARITIMO	14.285,80	0,01%
TRANSPORTE AEREO	185.207,32	0,15%
ALMACENAMIENTO Y ACTIVIDADES ANEXAS AL TRANSPORTE	6.803.841,81	5,41%
SERVICIOS DE ALOJAMIENTO	1.162.793,26	0,92%
SERVICIOS DE COMIDAS Y BEBIDAS	2.349.951,96	1,87%
EDICION	247.901,11	0,20%
ACTIVIDADES CINEMATOGRAFICAS, DE VIDEO Y DE PROGRAMAS DE TELE	53.571,48	0,04%
TELECOMUNICACIONES	135.909,62	0,11%
PROGRAMACION, CONSULTORIA Y OTRAS ACTIVIDADES RELACIONADAS CO	460.581,93	0,37%
SERVICIOS DE INFORMACION	6.147,91	0,00%
SERVICIOS FINANCIEROS, EXCEPTO SEGUROS Y FONDOS DE PENSIONES	4.021,94	0,00%
SEGUROS, REASEGUROS Y FONDOS DE PENSIONES, EXCEPTO S	25.600,00	0,02%
ACTIVIDADES AUXILIARES A LOS SERVICIOS FINANCIEROS Y A LOS SE	251.247,71	0,20%
ACTIVIDADES INMOBILIARIAS	4.909.663,04	3,90%
ACTIVIDADES JURIDICAS Y DE CONTABILIDAD	257.027,74	0,20%
ACTIVIDADES DE LAS SEDES CENTRALES	61.594,66	0,05%
SERVICIOS TECNICOS DE ARQUITECTURA E INGENIERIA; ENSAYOS Y AN	490.055,90	0,39%
PUBLICIDAD Y ESTUDIOS DE MERCADO	236.745,85	0,19%
OTRAS ACTIVIDADES PROFESIONALES, CIENTIFICAS Y TECNICAS	3.753.407,98	2,98%
ACTIVIDADES VETERINARIAS	92.744,68	0,07%
ACTIVIDADES DE ALQUILER	431.171,68	0,34%
ACTIVIDADES RELACIONADAS CON EL EMPLEO	21.428,59	0,02%
ACTIVIDADES DE AGENCIAS DE VIAJES, OPERADORES TURISTICOS, SER	28.308,81	0,02%
ACTIVIDADES DE SEGURIDAD E INVESTIGACION	34.671,38	0,03%
SERVICIOS A EDIFICIOS Y ACTIVIDADES DE JARDINERIA	68.668,34	0,05%
ACTIVIDADES ADMINISTRATIVAS Y OTRAS ACTIVIDADES AUXILIARES A	161.658,80	0,13%
EDUCACION	612.279,32	0,49%
ACTIVIDADES SANITARIAS	902.163,58	0,72%
ASISTENCIA EN ESTABLECIMIENTOS RESIDENCIALES	52.475,53	0,04%
ACTIVIDADES DE SERVICIOS SOCIALES SIN ALOJAMIENTO	2.748.140,12	2,18%
ACTIVIDADES DE CREACION, ARTISTICAS Y ESPECTACULOS	38.509,95	0,03%
ACTIVIDADES DE BIBLIOTECAS, ARCHIVOS, MUSEOS Y OTRAS	95.091,09	0,08%
ACTIVIDADES DE JUEGOS DE AZAR Y APUESTAS	299.069,80	0,24%
ACTIVIDADES DEPORTIVAS, RECREATIVAS Y DE ENTRETENIMIENTO	230.760,70	0,18%
ACTIVIDADES ASOCIATIVAS	6.247.827,47	4,97%
REPARACION DE ORDENADORES, EFECTOS PERSONALES Y ARTICULOS DE	22.571,48	0,02%
OTROS SERVICIOS PERSONALES	1.120.201,56	0,89%
<b>TOTAL</b>	<b>125.810.935,15</b>	<b>100,00%</b>

**EMPRESAS BANESTO 6**

Fecha	Balance teorico	Balance Real	18,78%	Tasa Prepago Mensual desde Inicio	Tasa Prepago Anualizada desde Inicio	Tasa Prepago Mensual	Tasa Prepago Mensual Anualizada
			Vector de Prepago tacp 1,56%				
oct-11	1.100.000.000,00		100,00%	100,00%		9,06%	0,61%
nov-11	1.076.722.114,66	1.073.477.806,47	98,44%	99,70%	0,30%	3,56%	0,30%
dic-11	1.048.954.518,55	987.164.853,86	96,89%	94,11%	2,99%	30,53%	5,61%
ene-12	989.190.085,63	933.349.489,52	95,38%	94,35%	1,92%	20,74%	-0,26%
feb-12	930.390.821,34	906.092.284,71	93,89%	97,39%	0,66%	7,63%	-3,21%
mar-12	896.245.317,23	858.327.607,48	92,42%	95,77%	0,86%	9,85%	1,66%
abr-12	853.076.262,05	829.013.283,11	90,97%	97,18%	0,48%	5,56%	-1,47%
may-12	823.503.892,27	811.542.465,43	89,55%	98,55%	0,21%	2,48%	-1,41%
jun-12	802.028.391,38	788.842.674,76	88,14%	98,36%	0,21%	2,46%	0,19%
jul-12	786.726.580,13	767.514.592,37	86,77%	97,56%	0,27%	3,24%	0,81%
ago-12	761.286.112,83	743.436.294,70	85,41%	97,66%	0,24%	2,81%	-0,10%
sep-12	741.076.580,41	730.980.649,22	84,07%	98,64%	0,12%	1,49%	-1,01%
oct-12	724.184.269,40	703.398.230,91	82,76%	97,13%	0,24%	2,87%	1,53%
nov-12	705.341.983,16	684.743.436,18	81,46%	97,08%	0,23%	2,70%	0,05%
dic-12	685.381.739,28	665.332.834,44	80,19%	97,07%	0,21%	2,51%	0,01%
ene-13	669.466.243,75	648.729.408,76	78,93%	96,90%	0,21%	2,49%	0,18%
feb-13	643.394.746,86	623.624.507,17	77,69%	96,93%	0,19%	2,31%	-0,03%
mar-13	625.712.294,83	610.356.381,50	76,48%	97,55%	0,15%	1,74%	-0,64%
abr-13	603.832.608,29	589.827.225,05	75,28%	97,68%	0,13%	1,55%	-0,14%
may-13	582.101.528,07	569.710.131,26	74,10%	97,87%	0,11%	1,35%	-0,20%
jun-13	563.630.232,93	551.537.065,51	72,94%	97,85%	0,11%	1,29%	0,02%
jul-13	545.668.719,93	531.459.803,72	71,80%	97,40%	0,13%	1,50%	0,47%
ago-13	522.035.354,80	462.225.673,51	70,68%	88,54%	0,55%	6,42%	9,09%
sep-13	480.478.448,55	455.604.565,22	69,57%	94,82%	0,23%	2,74%	-7,09%
oct-13	467.288.389,68	444.285.367,12	68,48%	95,08%	0,21%	2,49%	-0,27%
nov-13	454.886.767,37	387.287.665,52	67,41%	85,14%	0,64%	7,43%	10,45%
dic-13	440.254.426,71	346.213.466,39	66,36%	78,64%	0,92%	10,50%	7,63%
ene-14	408.666.364,55	325.694.521,37	65,32%	79,70%	0,84%	9,59%	-1,34%
feb-14	362.306.497,33	315.602.485,74	64,30%	87,11%	0,49%	5,74%	-9,30%
mar-14	350.451.272,78	304.007.881,63	63,29%	86,75%	0,49%	5,71%	0,42%
abr-14	338.786.093,34	289.294.035,80	62,30%	85,39%	0,53%	6,12%	1,56%
may-14	298.790.327,98	274.743.170,15	61,32%	91,95%	0,27%	3,20%	-7,68%
jun-14	287.829.688,13	257.688.197,47	60,37%	89,53%	0,35%	4,06%	2,64%
jul-14	275.832.624,93	204.057.127,76	59,42%	73,98%	0,91%	10,38%	17,37%
ago-14	264.169.056,58	197.004.319,66	58,49%	74,58%	0,86%	9,84%	-0,81%
sep-14	254.981.478,55	191.999.550,64	57,58%	75,30%	0,81%	9,27%	-0,97%
oct-14	249.886.384,84	160.383.705,41	56,67%	64,18%	1,22%	13,74%	14,76%
nov-14	240.535.371,31	151.872.217,29	55,79%	63,14%	1,24%	13,85%	1,63%
dic-14	229.105.247,50	125.810.935,15	54,91%	54,91%	1,56%	17,24%	13,03%



**FTAEMPRESAS BANESTO 6**

17-dic-14

Fecha	Principal disponible para la amortización	SERIE A	SERIE B	SERIE C	AMORTIZACION SERIE A	VIDA SERIE A	AMORTIZACION SERIE B	VIDA SERIE B	AMORTIZACION SERIE C	VIDA SERIE C
		935.000.000	165.000.000	264.000.000		0,00		0,44		0,50
0	0,00	935.000.000	165.000.000	264.000.000	0,00	0	0,00	0	0,00	0
0	0,00	935.000.000	165.000.000	264.000.000	0,00	0	0,00	0	0,00	0
17-dic-11 1	112.835.146,14	935.000.000	165.000.000	264.000.000	112.835.146,14	-123.667.320.169	0,00	0	0,00	0
17-ene-12 0	0,00	822.164.854	165.000.000	264.000.000	0,00	0	0,00	0	0,00	0
17-feb-12 0	0,00	822.164.854	165.000.000	264.000.000	0,00	0	0,00	0	0,00	0
17-mar-12 1	128.837.246,38	822.164.854	165.000.000	264.000.000	128.837.246,38	-129.481.432.612	0,00	0	0,00	0
17-abr-12 0	0,00	693.327.607	165.000.000	264.000.000	0,00	0	0,00	0	0,00	0
17-may-12 0	0,00	693.327.607	165.000.000	264.000.000	0,00	0	0,00	0	0,00	0
17-jun-12 1	69.484.932,72	693.327.607	165.000.000	264.000.000	69.484.932,72	-63.439.743.573	0,00	0	0,00	0
17-jul-12 0	0,00	623.842.675	165.000.000	264.000.000	0,00	0	0,00	0	0,00	0
17-ago-12 0	0,00	623.842.675	165.000.000	264.000.000	0,00	0	0,00	0	0,00	0
17-sep-12 1	57.862.025,54	623.842.675	165.000.000	264.000.000	57.862.025,54	-47.504.722.968	0,00	0	0,00	0
17-oct-12 0	0,00	565.980.649	165.000.000	264.000.000	0,00	0	0,00	0	0,00	0
17-nov-12 0	0,00	565.980.649	165.000.000	264.000.000	0,00	0	0,00	0	0,00	0
17-dic-12 1	65.647.814,78	565.980.649	165.000.000	264.000.000	65.647.814,78	-47.922.904.789	0,00	0	0,00	0
17-ene-13 0	0,00	500.332.834	165.000.000	264.000.000	0,00	0	0,00	0	0,00	0
17-feb-13 0	0,00	500.332.834	165.000.000	264.000.000	0,00	0	0,00	0	0,00	0
17-mar-13 1	54.976.452,94	500.332.834	165.000.000	264.000.000	54.976.452,94	-35.184.929.882	0,00	0	0,00	0
17-abr-13 0	0,00	445.356.382	165.000.000	264.000.000	0,00	0	0,00	0	0,00	0
17-may-13 0	0,00	445.356.382	165.000.000	264.000.000	0,00	0	0,00	0	0,00	0
17-jun-13 1	58.819.315,99	445.356.382	165.000.000	264.000.000	58.819.315,99	-32.232.985.163	0,00	0	0,00	0
17-jul-13 0	0,00	386.537.066	165.000.000	264.000.000	0,00	0	0,00	0	0,00	0
17-ago-13 0	0,00	386.537.066	165.000.000	264.000.000	0,00	0	0,00	0	0,00	0
17-sep-13 1	95.932.500,29	386.537.066	165.000.000	264.000.000	95.932.500,29	-43.745.220.132	0,00	0	0,00	0
17-oct-13 0	0,00	290.604.565	165.000.000	264.000.000	0,00	0	0,00	0	0,00	0
17-nov-13 0	0,00	290.604.565	165.000.000	264.000.000	0,00	0	0,00	0	0,00	0
17-dic-13 1	109.391.098,83	290.604.565	165.000.000	264.000.000	109.391.098,83	-39.927.751.073	0,00	0	0,00	0
17-ene-14 0	0,00	181.213.466	165.000.000	264.000.000	0,00	0	0,00	0	0,00	0
17-feb-14 0	0,00	181.213.466	165.000.000	264.000.000	0,00	0	0,00	0	0,00	0
17-mar-14 1	42.205.584,76	181.213.466	165.000.000	264.000.000	42.205.584,76	-11.606.535.809	0,00	0	0,00	0
17-abr-14 0	0,00	139.007.882	165.000.000	264.000.000	0,00	0	0,00	0	0,00	0
17-may-14 0	0,00	139.007.882	165.000.000	264.000.000	0,00	0	0,00	0	0,00	0

**FTAEMPRESAS BANESTO 6**

17-dic-14

Fecha	Principal disponible para la amortización	SERIE A	SERIE B	SERIE C	AMORTIZACION SERIE A	VIDA SERIE A	AMORTIZACION SERIE B	VIDA SERIE B	AMORTIZACION SERIE C	VIDA SERIE C	
						0,00		0,44		0,50	
17-jun-14	1	46.319.684,16	139.007.882	165.000.000	264.000.000	46.319.684,16	-8.476.502.201	0,00	0	0,00	0
17-jul-14	0	0,00	92.688.197	165.000.000	264.000.000	0,00	0	0,00	0	0,00	0
17-ago-14	0	0,00	92.688.197	165.000.000	264.000.000	0,00	0	0,00	0	0,00	0
17-sep-14	1	65.688.646,83	92.688.197	165.000.000	264.000.000	65.688.646,83	-5.977.666.862	0,00	0	0,00	0
17-oct-14	0	0,00	26.999.551	165.000.000	264.000.000	0,00	0	0,00	0	0,00	0
17-nov-14	0	0,00	26.999.551	165.000.000	264.000.000	0,00	0	0,00	0	0,00	0
17-dic-14	1	66.188.615,49	26.999.551	165.000.000	264.000.000	26.999.550,64	0	39.189.064,85	0	0,00	0
17-ene-15	0	0,00	0	125.810.935	264.000.000	0,00	0	0,00	0	0,00	0
17-feb-15	0	0,00	0	125.810.935	264.000.000	0,00	0	0,00	0	0,00	0
17-mar-15	1	26.918.161,09	0	125.810.935	264.000.000	0,00	0	26.918.161,09	2.422.634.498	0,00	0
17-abr-15	0	0,00	0	98.892.774	264.000.000	0,00	0	0,00	0	0,00	0
17-may-15	0	0,00	0	98.892.774	264.000.000	0,00	0	0,00	0	0,00	0
17-jun-15	1	98.892.774,06	0	98.892.774	264.000.000	0,00	0	98.892.774,06	17.998.484.879	264.000.000,00	48.048.000.000