



## **F.T. RMBS SANTANDER 6**

**SANTANDER DE TITULIZACION, S.G.F.T, S.A.**

**JUAN IGNACIO LUCA DE TENA 11**

**28027 MADRID**

**[santanderdetitulizacion@gruposantander.com](mailto:santanderdetitulizacion@gruposantander.com)**



DENOMINACION DEL FONDO:

F.T. RMBS SANTANDER 6

INFORMACIÓN

CORRESPONDIENTE AL:

TRIMESTRE/SEMESTR

17/11/2021 - 17/02/2022

AÑO:

2022

<b>Personas que asumen la responsabilidad de esta información y cargos que ocupan:</b>	<b>Firma:</b>
Iñaki Reyero Arregui - DIRECTOR GENERAL	

### I. DATOS GENERALES SOBRE EL FONDO

Fecha de Constitución del Fondo	14 julio 2020	Agencia de pago de Bonos	BANCO SANTANDER	
Fecha de Desembolso BT's	16 julio 2020	Negociación Mercado	AIAF	
Fecha Final Amortización	17 febrero 2063	Agencias de calificación	MOODY'S ESPAÑA DBRS	
Sociedad Gestora	SANTANDER DE TITULIZACION, S.G.F.T, S.A.	Calificación	Inicial	Actual
Originador Derechos Crédito	BANCO SANTANDER	SERIE A	Aa3/A (high)	Aa3/AA(low)
		SERIE B	Caa1/CCC	Caa1/CCC(high)
		SERIE C	No Rating/No Rating	NR/NR

## II. VALORES EMITIDOS POR EL FONDO: BONOS DE TITULIZACION

SERIES PRELACIÓN CÓDIGO ISIN	Nº BONOS	NOMINAL EN CIRCULACIÓN			
			Inicial	Actual	%Act/In
SERIE A ES0305493001	37.800	Nominal Unitario	100.000,00	87.311,53	
		Nominal Total	3.780.000.000,00	3.300.375.834,00	87,31 %
SERIE B ES0305493019	7.200	Nominal Unitario	100.000,00	100.000,00	
		Nominal Total	720.000.000,00	720.000.000,00	100,00 %
SERIE C ES0305493027	2.250	Nominal Unitario	100.000,00	100.000,00	
		Nominal Total	225.000.000,00	225.000.000,00	100,00 %

AMORTIZACION E INTERESES BONOS					
Actual			Próximo		
Fecha Amortización Periodo Actual 17 febrero 2022			Fecha Próximo Cupón 17 mayo 2022		
	Amortización de los Bonos	Intereses Brutos Bonos	Tipo de Interés	Importe Bruto Próximo Cupón	Importe Neto Próximo Cupón
SERIE A	2.093,22 €	0,00 €	0,0000 %	0,00 €	0,00 €
SERIE B	0,00 €	0,00 €	0,0000 %	0,00 €	0,00 €
SERIE C	0,00 €	0,00 €	0,1270 %	31,40 €	25,43 €
Amortización devengada no pagada	0,00 €				
Amortización Calendario	NO				

### III. ACTIVOS ADQUIRIDOS POR EL FONDO: DERECHOS DE CRÉDITO

DERECHOS DE CRÉDITO	A LA EMISIÓN	SITUACIÓN ACTUAL
Número de Derechos de Crédito	32.051	30.740
Saldo Pendiente de Amortizar Derechos	4.500.000.031,09	4.020.375.738,14
Importes Unitarios Derechos Vivos	140.401,24	130.786,46
Tipos de Interés	0,94 %	0,72 %

TASAS DE AMORTIZACIÓN ANTICIPADA	SITUACIÓN ACTUAL
Tasa mensual actual anualizada:	17,84 %
Tasa últimos 12 meses anualizada:	3,40%
Tasa anualizada desde Constitución del Fondo	3,82 %

MOROSIDAD ACTUAL	Hasta 1 mes	De 1 a 6 meses	Mayor de 6 meses
Deuda Vencida(Principal+Intereses)	282.756,85	279.532,89	373.325,05
Deuda Pendiente de vencimiento	0,00	0,00	4.019.613.268,63
Deuda Total	282.756,85	279.532,89	4.019.986.593,68

## F.T.RMBS SANTANDER 6

### INFORME TRIMESTRAL BONOS DE TITULIZACIÓN

17-feb-22

BONOS TITULIZACIÓN. PRINCIPAL	
Saldo anterior	4.324.499.550,00 €
Amortizaciones	79.123.716,00 €
Saldo actual	4.245.375.834,00 €
% sobre saldo inicial	89,85%
Amortización devengada no pagada	0,00 €

DATOS	
Fecha de determinación	10/02/2022
Fecha de Pago de Cupón Actual	17/02/2022
Fecha de Pago de Cupón Anterior	17/11/2021
Número de días	92
Tipo de referencia (%)	-0,523%
Próxima Fecha de Pago	17/05/2022

BONOS DE TITULIZACIÓN. INTERESES	
Intereses pagados Serie A	0,00 €
Intereses pagados Serie B	0,00 €
Intereses pagados Serie C *	0,00 €
Intereses devengados no pagados	170.210,00 €

VIDA RESIDUAL (AÑOS)		
	INICIAL	17-feb-22
BONOS SERIE A	6,28	7,37
BONOS SERIE B	18,05	20,49
BONOS SERIE C	19,22	21,26

\* Santander, como Originador, continúa reteniendo en esta titulación, de manera continua, un interés económico neto importante de no menos del 5% según lo previsto en el Artículo 6(3)(d) del Reglamento (UE) 2017/2402.

## F.T.RMBS SANTANDER 6

### INFORME TRIMESTRAL DERECHOS DE CREDITO

17-feb-22

DERECHOS DE CRÉDITO. ACTIVOS NO IMPAGADOS. PRINCIPAL	
Saldo anterior	4.099.499.249,87 €
Amortizaciones	79.123.511,73 €
Saldo actual	4.020.375.738,14 €
Número de derechos de crédito	30.740
LTV	91,36%

DERECHOS DE CRÉDITO. INTERESES	
Intereses cobrados en el trimestre	7.177.126,68 €

DERECHOS DE CRÉDITO EN MOROSIDAD					
	HASTA 30 DÍAS	30 A 60 DÍAS	60 A 90 DÍAS	90 A 180 DÍAS	MAS 180 DIAS
Principal	240.181,77 €	68.578,58 €	58.014,86 €	100.531,31 €	295.162,99 €
Intereses	42.575,08 €	13.860,91 €	13.417,87 €	25.129,36 €	78.162,06 €
Saldo de los derechos de crédito	96.171.487,79 €	12.845.106,92 €	6.878.516,19 €	8.597.753,72 €	11.952.731,03 €
Número de derechos de crédito	733	90	58	66	100
% sobre saldo de los derechos de crédito	2,39%	0,32%	0,17%	0,21%	0,30%

ACTIVOS IMPAGADOS	
Activos Impagados Fecha Pago anterior	47.406.361,34 €
Activos impagados trimestre	5.999.480,72 €
Activos impagados acumulados actuales	53.405.842,06 €

<b>F.T.RMBS SANTANDER 6</b>
-----------------------------

**INFORME TRIMESTRAL DERECHOS DE CREDITO**

17-feb-22

CONTENCIOSOS / JUDICIALES	
Saldo anterior	406.738,96 €
Diferencia	717.246,99 €
Saldo actual	1.123.985,95 €
Número derechos de crédito contenciosos	9

ADJUDICADOS	
Saldo anterior	402.898,36 €
Diferencia	363.988,80 €
Saldo actual	766.887,16 €
Número derechos de crédito adjudicados	9

PERDIDAS NETAS	
Saldo anterior	117.155,90 €
Diferencia	66.586,62 €
Saldo actual	183.742,52 €

<b>F.T.RMBS SANTANDER 6</b>
-----------------------------

**ESTADO DE ORIGEN Y APLICACIÓN DE FONDOS Y CUENTA DE TESORERÍA**

17-feb-22

ORIGEN	79.409.039,01 €
<b>PRINCIPAL COBRADO</b>	
Amortización derechos de crédito	71.812.399,25 €
<b>INTERESES COBRADOS</b>	
Intereses de derechos de crédito	7.177.126,68 €
Intereses de reinversión	0,00
<b>CONTENCIOSOS / JUDICIALES</b>	29.705,64 €
<b>OTROS</b>	-515,15
<b>FONDO DE RESERVA</b>	407.694,92 €
<b>ADJUDICADOS</b>	-17.372,33 €
<b>GASTOS EMISION</b>	0,00 €

ESTADO CUENTA DE TESORERÍA	208.996.692,47 €
<b>FONDO DE RESERVA</b>	
Saldo anterior	209.404.387,39 €
Diferencia	-407.694,92 €
Saldo actual	208.996.692,47 €
<b>RETENCIÓN A CUENTA DEL IRPF</b>	0,00 €
<b>GASTOS EMISIÓN RETENIDOS</b>	0,00 €
<b>OTROS</b>	0,00 €

APLICACIÓN	79.409.039,01 €
GASTOS ORDINARIOS	12.820,30 €
COMISION GESTORA	272.502,71 €
INTERESES BONOS SERIE A	0,00 €
INTERESES BONOS SERIE B	0,00 €
AMORTIZACION BONOS SERIE A	79.123.716,00 €
AMORTIZACION BONOS SERIE B	0,00 €
INTERESES BONOS SERIE C	0,00 €
AMORTIZACION BONOS SERIE C	0,00 €
INTERESES PTO SUBORDINADO	0,00 €
AMORTIZACION PTO SUBORDINADO	0,00 €
COMISION DE ADMINISTRACION	0,00 €
INTERESES EXTRAORDINARIOS SERIE C	0,00 €
EXCESO REDONDEO	0,00 €



<b>F.T.RMBS SANTANDER 6</b>
-----------------------------

<b>MEJORA CREDITICIA Y PRÉSTAMO SUBORDINADO</b>
---

<b>17-feb-22</b>
------------------

MEJORA DE CRÉDITO		
CONCEPTOS	INICIAL	17-feb-22
EMISIÓN SUBORDINADA	23,81%	23,51%
FONDO DE RESERVA	225.000.000,00 € 5,00%	208.996.692,47 € 5,20%

PRÉSTAMOS SUBORDINADOS		
CONCEPTOS	INICIAL	17-feb-22
PRESTAMO SUBORDINADO		
Saldo vivo	865.000,00 €	0,00 €
Tipo de interés	0,621%	0,000%

<b>F.T.RMBS SANTANDER 6</b>
-----------------------------

**INFORMACIÓN RELATIVA A LOS TRIGGERS**

17-feb-22

TRIGGERS FONDO DE RESERVA	
1. Si 1.a) ES MAYOR QUE 2.a) NO SE AMORTIZA EL FONDO DE RESERVA	
1.a) RATIO SALDO ACTIVOS IMPAGADOS/SALDO ACTIVOS NO IMPAGADOS	1,33%
2.a) 1 %	

EL FONDO DE RESERVA NO PODRÁ AMORTIZARSE HASTA NOVIEMBRE 2023

SALDO VIVO ACUMULADO DE ACTIVOS IMPAGADOS
69.320.360,74 €

TRIGGERS DIFERIMIENTO DE INTERESES CLASE B	
DIFERIMIENTO DE INTS CLASE B (5º LUGAR) SI SALDO VIVO ACUMULADO DE ACTIVOS IMPAGADOS > 450.000.000 EUR	NO

## F.T.RMBS SANTANDER 6

### DEFINICIONES

17-feb-22

**FECHA DE DETERMINACIÓN** Será la fecha en que la Sociedad Gestora, en nombre del Fondo, realizará los cálculos necesarios para distribuir los fondos disponibles existentes a dicha fecha, de acuerdo con el orden de prelación de pagos descrito en el Folleto Informativo. Todos los datos de los Activos Titulizados (Saldo Vivo DC's, tablas de morosidad, propiedades transitorias, datos estadísticos, etc.) están referidos a dicha fecha.

**PÉRDIDAS DE LA CARTERA** Aquellos préstamos cuya deuda el Cedente considera que no va a recuperar (neto de recuperaciones).

**ACTIVOS IMPAGADOS** Significa los Activos (i) que se encuentren a una fecha en morosidad con más de noventa (90) días de retraso en el pago de débitos vencidos o (ii) aquellos que el Administrador, de conformidad con sus políticas de gestión de préstamos, considera que es improbable que el Deudor correspondiente pague las cuotas de los Activos en sus correspondientes fechas de vencimiento.

**SALDO VIVO ACUMULADO DE ACTIVOS IMPAGADOS** Saldo de Activos impagados sin tener en cuenta los importes recobrados, desde la constitución del Fondo

**ADJUDICADOS** Bienes en el activo del Fondo como consecuencia de un proceso judicial o extrajudicial.

**CONTENCIOSO / JUDICIAL** Préstamos sobre los que el Cedente va a iniciar acciones judiciales. Esta cantidad está incluida en el cuadro de morosidad.



**FONDO DE TITULIZACION DE ACTIVOS  
RMBS SANTANDER 6  
17 de Febrero de 2022**

**INFORME HISTÓRICO DE MOROSIDAD**

<b>MOROSIDAD HISTORICA</b>				
	mayo-21	agosto-21	noviembre-21	febrero-22
<b>DE 15 A 30 DIAS</b>	2,547%	2,280%	2,608%	2,392%
<b>DE 30 A 60 DIAS</b>	0,387%	0,559%	0,344%	0,320%
<b>DE 60 A 90 DIAS</b>	0,059%	0,135%	0,149%	0,171%
<b>DE 90 A 180 DIAS</b>	0,086%	0,159%	0,216%	0,214%
<b>MÁS DE 180 DIAS</b>	0,074%	0,136%	0,212%	0,297%

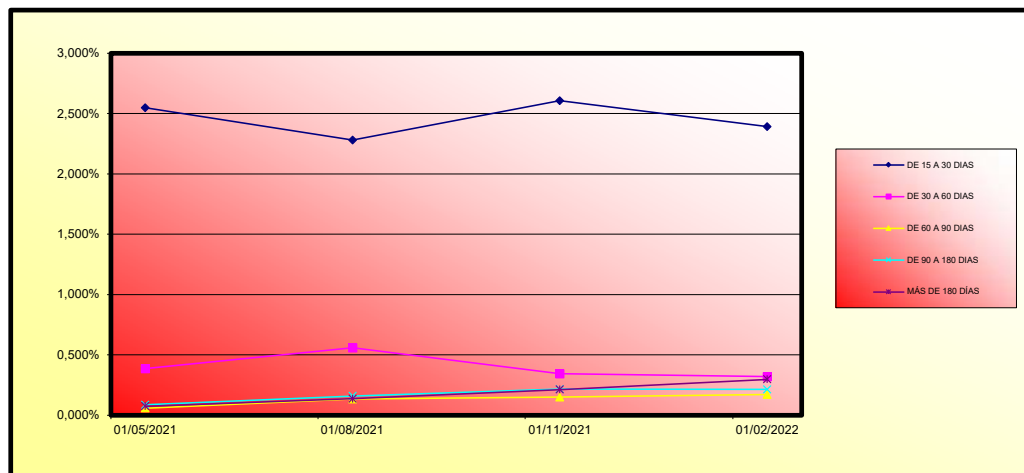

	<b>MORATORIA RD</b>	<b>MORATORIA VOLUNTARIA / SECTORIAL</b>	<b>MORATORIA TOTAL</b>
<b>Número préstamos</b>	12	0	177
<b>Saldo Vivo</b>	1.799.661,24 €	0,00 €	1.799.661,24 €
<b>% sobre Saldo Vivo</b>	0,04%	0,00%	0,04%

**Moratoria Legal:** aquella sujeta al RD 8/2020 y RD 11/2020, en la que se aplican 3 meses de carencia total (Capital e intereses) y se produce una ampliación del vencimiento del contrato del cliente.

**Moratoria Voluntaria - Sectorial:** aquella en la que existe la posibilidad de establecer un periodo de carencia de capital de 6 o 12 meses con la opción de ampliar o no el vencimiento del contrato del cliente.



**FONDO DE TITULIZACION DE ACTIVOS  
RMBS SANTANDER 6**

**17 de Febrero de 2022**

**VALORES DE TASACIÓN SOBRE SALDOS VIVOS**

<b>ESTADÍSTICO DE VALORES DE TASACIÓN ACTUALES SOBRE SALDOS VIVOS</b>				
	<b>SALDO VIVO</b>	<b>% SALDOS VIVOS</b>	<b>Nº PRESTAMOS</b>	<b>% PRESTAMOS</b>
<b>0-9,99</b>	719.132,80 €	0,02%	1.295	4,04%
<b>10-19,99</b>	3.193.601,68 €	0,08%	69	0,22%
<b>20-29,99</b>	5.985.683,19 €	0,15%	73	0,23%
<b>30-39,99</b>	13.666.565,05 €	0,34%	132	0,41%
<b>40-49,99</b>	32.775.532,04 €	0,80%	271	0,85%
<b>50-59,99</b>	75.623.226,47 €	1,86%	564	1,76%
<b>60-69,99</b>	197.570.045,48 €	4,85%	1.382	4,31%
<b>70-79,99</b>	893.831.373,57 €	21,94%	6.792	21,19%
<b>80-89,99</b>	1.216.113.696,93 €	29,85%	9.024	28,16%
<b>90-99,99</b>	627.189.272,33 €	15,39%	4.749	14,82%
<b>&gt;100,00</b>	1.007.928.389,27 €	24,74%	7.700	24,02%

## FT RMBS SANTANDER 6

Fecha	Saldo antes de pago	Saldo Real	0,32%	Permanencia final de mes	Tasa Prepago mensual desde inicio	Tasa Prepago anualizada desde inicio	Tasa Prepago mensual	Tasa Prepago mensual anualizada
			Vector de prepago					
3,40%								
DATE	OUTSTANDING BEFORE PREPAYMENT	REAL OUTSTANDING	0,32% PREPAYMENT VECTOR	REMAINING AT THE END OF THE MONTH	AVERAGE SINGLE MONTHLY MORTALITY	CPR	MONTHLY SINGLE MONTHLY MORTALITY	CPR
jul-20	4.500.000.000,00		100,00%	100,00%				
ago-20	4.489.225.121,55	4.479.825.640,35	99,68%	99,79%	0,21%	2,48%	0,21%	2,48%
sep-20	4.478.383.745,56	4.457.906.099,31	99,35%	99,54%	0,23%	2,71%	0,25%	2,94%
oct-20	4.467.526.592,27	4.439.140.206,64	99,03%	99,36%	0,21%	2,52%	0,18%	2,13%
nov-20	4.456.635.671,59	4.416.820.819,39	98,71%	99,11%	0,22%	2,66%	0,26%	3,07%
dic-20	4.445.437.273,09	4.400.299.215,09	98,39%	98,98%	0,20%	2,42%	0,12%	1,47%
ene-21	4.434.153.161,70	4.378.598.932,14	98,07%	98,75%	0,21%	2,49%	0,24%	2,84%
feb-21	4.422.852.898,29	4.346.921.437,16	97,75%	98,28%	0,25%	2,93%	0,47%	5,49%
mar-21	4.411.536.210,33	4.336.722.920,91	97,44%	98,30%	0,21%	2,53%	-0,02%	-0,26%
abr-21	4.400.203.545,55	4.313.257.203,10	97,12%	98,02%	0,22%	2,63%	0,28%	3,37%
may-21	4.388.765.532,56	4.270.373.848,52	96,81%	97,30%	0,27%	3,23%	0,74%	8,49%
jun-21	4.376.487.437,65	4.243.234.581,45	96,49%	96,96%	0,28%	3,32%	0,36%	4,20%
jul-21	4.363.998.338,81	4.211.255.009,64	96,18%	96,50%	0,30%	3,50%	0,47%	5,49%
ago-21	4.351.485.677,42	4.178.543.951,80	95,87%	96,03%	0,31%	3,67%	0,49%	5,74%
sep-21	4.338.957.110,82	4.150.000.000,00	95,56%	95,65%	0,32%	3,74%	0,40%	4,65%
oct-21	4.326.423.029,92	4.120.000.000,00	95,25%	95,23%	0,33%	3,84%	0,44%	5,10%
nov-21	4.313.879.057,58	4.099.499.249,87	94,94%	95,03%	0,32%	3,75%	0,21%	2,47%
dic-21	4.301.324.848,48	4.073.808.934,17	94,63%	94,71%	0,32%	3,76%	0,34%	3,97%
ene-22	4.288.759.382,47	4.098.763.231,44	94,32%	95,57%	0,25%	2,98%	-0,91%	-11,45%
feb-22	4.276.184.104,85	4.020.375.738,14	94,02%	94,02%	0,32%	3,82%	1,62%	17,84%

**FT RMBS SANTANDER 6**  
 17-feb.-22

7,37

20,49

21,26

FECHA	Principal disponible para la amortización	SERIE A	SERIE B	AMORTIZACION SERIE A	VIDA SERIE A	AMORTIZACION SERIE B	VIDA SERIE B	SERIE C	AMORTIZACION SERIE C	VIDA SERIE C
0		3.780.000.000	720.000.000					225.000.000	0,00	
0	0,00	3.780.000.000	720.000.000	0,00	0	0,00	0	225.000.000	0,00	0
0	0,00	3.780.000.000	720.000.000	0,00	0	0,00	0	225.000.000	0,00	0
0	0,00	3.780.000.000	720.000.000	0,00	0	0,00	0	225.000.000	0,00	0
17-nov-20	83.179.180,61	3.780.000.000	720.000.000	83.179.180,61	-38.012.885.539	0,00	0	225.000.000	0,00	0
17-dic-20	0,00	3.696.820.819	720.000.000	0,00	0	0,00	0	225.000.000	0,00	0
17-ene-21	0,00	3.696.820.819	720.000.000	0,00	0	0,00	0	225.000.000	0,00	0
17-feb-21	69.899.382,23	3.696.820.819	720.000.000	69.899.382,23	-25.513.274.514	0,00	0	225.000.000	0,00	0
17-mar-21	0,00	3.626.921.437	720.000.000	0,00	0	0,00	0	225.000.000	0,00	0
17-abr-21	0,00	3.626.921.437	720.000.000	0,00	0	0,00	0	225.000.000	0,00	0
17-may-21	76.547.588,64	3.626.921.437	720.000.000	76.547.588,64	-21.127.134.465	0,00	0	225.000.000	0,00	0
17-jun-21	0,00	3.550.373.849	720.000.000	0,00	0	0,00	0	225.000.000	0,00	0
17-jul-21	0,00	3.550.373.849	720.000.000	0,00	0	0,00	0	225.000.000	0,00	0
17-ago-21	91.829.896,72	3.550.373.849	720.000.000	91.829.896,72	-16.896.700.996	0,00	0	225.000.000	0,00	0
17-sep-21	0,00	3.458.543.952	720.000.000	0,00	0	0,00	0	225.000.000	0,00	0
17-oct-21	0,00	3.458.543.952	720.000.000	0,00	0	0,00	0	225.000.000	0,00	0
17-nov-21	79.044.701,93	3.458.543.952	720.000.000	79.044.701,93	-7.272.112.578	0,00	0	225.000.000	0,00	0
17-dic-21	0,00	3.379.499.250	720.000.000	0,00	0	0,00	0	225.000.000	0,00	0
17-ene-22	0,00	3.379.499.250	720.000.000	0,00	0	0,00	0	225.000.000	0,00	0
17-feb-22	79.123.511,73	3.379.499.250	720.000.000	79.123.511,73	0	0,00	0	225.000.000	0,00	0
17-mar-22	0,00	3.300.375.738	720.000.000	0,00	0	0,00	0	225.000.000	0,00	0
17-abr-22	0,00	3.300.375.738	720.000.000	0,00	0	0,00	0	225.000.000	0,00	0
17-may-22	74.149.357,96	3.300.375.738	720.000.000	74.149.357,96	6.599.292.858	0,00	0	225.000.000	0,00	0
17-jun-22	0,00	3.226.226.380	720.000.000	0,00	0	0,00	0	225.000.000	0,00	0
17-jul-22	0,00	3.226.226.380	720.000.000	0,00	0	0,00	0	225.000.000	0,00	0
17-ago-22	73.169.437,27	3.226.226.380	720.000.000	73.169.437,27	13.243.668.146	0,00	0	225.000.000	0,00	0
17-sep-22	0,00	3.153.056.943	720.000.000	0,00	0	0,00	0	225.000.000	0,00	0
17-oct-22	0,00	3.153.056.943	720.000.000	0,00	0	0,00	0	225.000.000	0,00	0
17-nov-22	72.208.638,21	3.153.056.943	720.000.000	72.208.638,21	19.712.958.233	0,00	0	225.000.000	0,00	0
17-dic-22	0,00	3.080.848.305	720.000.000	0,00	0	0,00	0	225.000.000	0,00	0
17-ene-23	0,00	3.080.848.305	720.000.000	0,00	0	0,00	0	225.000.000	0,00	0
17-feb-23	71.259.890,82	3.080.848.305	720.000.000	71.259.890,82	26.009.860.150	0,00	0	225.000.000	0,00	0
17-mar-23	0,00	3.009.588.414	720.000.000	0,00	0	0,00	0	225.000.000	0,00	0
17-abr-23	0,00	3.009.588.414	720.000.000	0,00	0	0,00	0	225.000.000	0,00	0
17-may-23	70.325.387,81	3.009.588.414	720.000.000	70.325.387,81	31.927.726.065	0,00	0	225.000.000	0,00	0
17-jun-23	0,00	2.939.263.026	720.000.000	0,00	0	0,00	0	225.000.000	0,00	0
17-jul-23	0,00	2.939.263.026	720.000.000	0,00	0	0,00	0	225.000.000	0,00	0
17-ago-23	69.391.242,81	2.939.263.026	720.000.000	69.391.242,81	37.887.618.576	0,00	0	225.000.000	0,00	0
17-sep-23	0,00	2.869.871.783	720.000.000	0,00	0	0,00	0	225.000.000	0,00	0
17-oct-23	0,00	2.869.871.783	720.000.000	0,00	0	0,00	0	225.000.000	0,00	0
17-nov-23	68.471.559,53	2.869.871.783	720.000.000	68.471.559,53	43.684.854.978	0,00	0	225.000.000	0,00	0
17-dic-23	0,00	2.801.400.224	720.000.000	0,00	0	0,00	0	225.000.000	0,00	0
17-ene-24	0,00	2.801.400.224	720.000.000	0,00	0	0,00	0	225.000.000	0,00	0
17-feb-24	67.550.780,95	2.801.400.224	720.000.000	67.550.780,95	49.312.070.092	0,00	0	225.000.000	0,00	0
17-mar-24	0,00	2.733.849.443	720.000.000	0,00	0	0,00	0	225.000.000	0,00	0
17-abr-24	0,00	2.733.849.443	720.000.000	0,00	0	0,00	0	225.000.000	0,00	0
17-may-24	66.644.843,81	2.733.849.443	720.000.000	66.644.843,81	54.648.771.923	0,00	0	225.000.000	0,00	0
17-jun-24	0,00	2.667.204.599	720.000.000	0,00	0	0,00	0	225.000.000	0,00	0
17-jul-24	0,00	2.667.204.599	720.000.000	0,00	0	0,00	0	225.000.000	0,00	0
17-ago-24	65.749.701,56	2.667.204.599	720.000.000	65.749.701,56	59.962.815.819	0,00	0	225.000.000	0,00	0
17-sep-24	0,00	2.601.455.897	720.000.000	0,00	0	0,00	0	225.000.000	0,00	0
17-oct-24	0,00	2.601.455.897	720.000.000	0,00	0	0,00	0	225.000.000	0,00	0
17-nov-24	64.868.691,08	2.601.455.897	720.000.000	64.868.691,08	65.128.165.845	0,00	0	225.000.000	0,00	0
17-dic-24	0,00	2.536.587.206	720.000.000	0,00	0	0,00	0	225.000.000	0,00	0
17-ene-25	0,00	2.536.587.206	720.000.000	0,00	0	0,00	0	225.000.000	0,00	0
17-feb-25	63.989.629,39	2.536.587.206	720.000.000	63.989.629,39	70.132.633.812	0,00	0	225.000.000	0,00	0
17-mar-25	0,00	2.472.597.577	720.000.000	0,00	0	0,00	0	225.000.000	0,00	0
17-abr-25	0,00	2.472.597.577	720.000.000	0,00	0	0,00	0	225.000.000	0,00	0
17-may-25	63.125.103,33	2.472.597.577	720.000.000	63.125.103,33	74.803.247.450	0,00	0	225.000.000	0,00	0
17-jun-25	0,00	2.409.472.474	720.000.000	0,00	0	0,00	0	225.000.000	0,00	0
17-jul-25	0,00	2.409.472.474	720.000.000	0,00	0	0,00	0	225.000.000	0,00	0
17-ago-25	62.267.671,28	2.409.472.474	720.000.000	62.267.671,28	79.515.816.226	0,00	0	225.000.000	0,00	0
17-sep-25	0,00	2.347.204.802	720.000.000	0,00	0	0,00	0	225.000.000	0,00	0
17-oct-25	0,00	2.347.204.802	720.000.000	0,00	0	0,00	0	225.000.000	0,00	0
17-nov-25	61.422.577,42	2.347.204.802	720.000.000	61.422.577,42	84.087.508.487	0,00	0	225.000.000	0,00	0
17-dic-25	0,00	2.285.782.225	720.000.000	0,00	0	0,00	0	225.000.000	0,00	0
17-ene-26	0,00	2.285.782.225	720.000.000	0,00	0	0,00	0	225.000.000	0,00	0
17-feb-26	60.581.338,43	2.285.782.225	720.000.000	60.581.338,43	88.509.335.452	0,00	0	225.000.000	0,00	0
17-mar-26	0,00	2.225.200.886	720.000.000	0,00	0	0,00	0	225.000.000	0,00	0
17-abr-26	0,00	2.225.200.886	720.000.000	0,00	0	0,00	0	225.000.000	0,00	0
17-may-26	59.748.742,36	2.225.200.886	720.000.000	59.748.742,36	92.610.550.653	0,00	0	225.000.000	0,00	0
17-jun-26	0,00	2.165.452.144	720.000.000	0,00	0	0,00	0	225.000.000	0,00	0
17-jul-26	0,00	2.165.452.144	720.000.000	0,00	0	0,00	0	225.000.000	0,00	0
17-ago-26	58.925.562,50	2.165.452.144	720.000.000	58.925.562,50	96.755.773.617	0,00	0	225.000.000	0,00	0
17-sep-26	0,00	2.106.526.582	720.000.000	0,00	0	0,00	0	225.000.000	0,00	0
17-oct-26	0,00	2.106.526.582	720.000.000	0,00	0	0,00	0	225.000.000	0,00	0
17-nov-26	58.119.006,88	2.106.526.582	720.000.000	58.119.006,88	100.778.357.936	0,00	0	225.000.000	0,00	0
17-dic-26	0,00	2.048.407.575	720.000.000	0,00	0	0,00	0	225.000.000	0,00	0
17-ene-27	0,00	2.048.407.575	720.000.000	0,00	0	0,00	0	225.000.000	0,00	0
17-feb-27	57.302.490,95	2.048.407.575	720.000.000	57.302.490,95	104.634.348.474	0,00	0	225.000.000	0,00	0
17-mar-27	0,00	1.991.105.084	720.000.000	0,00	0	0,00	0	225.000.000	0,00	0
17-abr-27	0,00	1.991.105.084	720.000.000	0,00	0	0,00	0	225.000.000	0,00	0
17-may-27	56.505.148,51	1.991.105.084	720.000.000	56.505.148,51	108.207.359.397	0,00	0	225.000.000	0,00	0
17-jun-27	0,00	1.934.599.935	720.000.000	0,00	0	0,00	0	225.000.000	0,00	0
17-jul-27	0,00	1.934.599.935	720.000.000	0,00	0	0,00	0	225.000.000	0,00	0
17-ago-27	55.717.535,74	1.934.599.935	720.000.000	55.717.535,74	111.825.094.224	0,00	0	225.000.000	0,00	0
17-sep-27	0,00	1.878.882.400	720.000.000	0,00	0	0,00	0	225.000.000	0,00	0
17-oct-27	0,00	1.878.882.400	720.000.000	0,00	0	0,00	0	225.000.000	0,00	0
17-nov-27	54.936.498,50	1.878.882.400	720.000.000	54.936.498,50	115.311.710.341	0,00	0	225.000.000	0,00	0
17-dic-27	0,00	1.823.945.901	720.000.000	0,00	0	0,00	0	225.000.000	0,00	0
17-ene-28	0,00	1.823.945.901	720.000.000	0,00	0	0,00	0	225.000.000	0,00	0
17-feb-28	54.148.755,84	1.823.945.901	720.000.000	54.148.755,84	118.639.924.051	0,00	0	225.000.000	0,00	0
17-mar-28	0,00	1.76								

**FT RMBS SANTANDER B**  
 17-feb.-22

7,37

20,49

21,26

FECHA	Principal disponible para la amortización	SERIE A	SERIE B	AMORTIZACION SERIE A	VIDA SERIE A	AMORTIZACION SERIE B	VIDA SERIE B	SERIE C	AMORTIZACION SERIE C	VIDA SERIE C
17-mar-31	0	1.177.354.232	720.000.000	0,00	0	0,00	0	225.000.000	0,00	0
17-abr-31	0	1.177.354.232	720.000.000	0,00	0	0,00	0	225.000.000	0,00	0
17-may-31	0	44.836.938,99	1.177.354.232	720.000.000	44.836.938,99	151.369.506.041	0,00	225.000.000	0,00	0
17-jun-31	1	0,00	1.132.517.293	720.000.000	0,00	0,00	0	225.000.000	0,00	0
17-jul-31	1	0,00	1.132.517.293	720.000.000	0,00	0,00	0	225.000.000	0,00	0
17-ago-31	1	44.163.826,39	1.132.517.293	720.000.000	44.163.826,39	153.160.149.936	0,00	225.000.000	0,00	0
17-sep-31	0	0,00	1.088.353.466	720.000.000	0,00	0,00	0	225.000.000	0,00	0
17-oct-31	0	0,00	1.088.353.466	720.000.000	0,00	0,00	0	225.000.000	0,00	0
17-nov-31	1	43.484.986,62	1.088.353.466	720.000.000	43.484.986,62	154.806.552.356	0,00	225.000.000	0,00	0
17-dic-31	0	0,00	1.044.868.480	720.000.000	0,00	0,00	0	225.000.000	0,00	0
17-ene-32	0	0,00	1.044.868.480	720.000.000	0,00	0,00	0	225.000.000	0,00	0
17-feb-32	1	42.830.049,56	1.044.868.480	720.000.000	42.830.049,56	156.415.340.981	0,00	225.000.000	0,00	0
17-mar-32	0	0,00	1.002.038.430	720.000.000	0,00	0,00	0	225.000.000	0,00	0
17-abr-32	0	0,00	1.002.038.430	720.000.000	0,00	0,00	0	225.000.000	0,00	0
17-may-32	1	42.149.406,44	1.002.038.430	720.000.000	42.149.406,44	157.723.078.884	0,00	225.000.000	0,00	0
17-jun-32	0	0,00	959.889.024	720.000.000	0,00	0,00	0	225.000.000	0,00	0
17-jul-32	0	0,00	959.889.024	720.000.000	0,00	0,00	0	225.000.000	0,00	0
17-ago-32	1	41.486.364,95	959.889.024	720.000.000	41.486.364,95	159.058.723.205	0,00	225.000.000	0,00	0
17-sep-32	0	0,00	918.402.659	720.000.000	0,00	0,00	0	225.000.000	0,00	0
17-oct-32	0	0,00	918.402.659	720.000.000	0,00	0,00	0	225.000.000	0,00	0
17-nov-32	1	40.823.690,16	918.402.659	720.000.000	40.823.690,16	160.273.807.573	0,00	225.000.000	0,00	0
17-dic-32	0	0,00	877.578.968	720.000.000	0,00	0,00	0	225.000.000	0,00	0
17-ene-33	0	0,00	877.578.968	720.000.000	0,00	0,00	0	225.000.000	0,00	0
17-feb-33	1	40.164.784,31	877.578.968	720.000.000	40.164.784,31	161.382.103.350	0,00	225.000.000	0,00	0
17-mar-33	0	0,00	837.414.184	720.000.000	0,00	0,00	0	225.000.000	0,00	0
17-abr-33	0	0,00	837.414.184	720.000.000	0,00	0,00	0	225.000.000	0,00	0
17-may-33	1	39.515.335,32	837.414.184	720.000.000	39.515.335,32	162.289.482.173	0,00	225.000.000	0,00	0
17-jun-33	0	0,00	797.898.849	720.000.000	0,00	0,00	0	225.000.000	0,00	0
17-jul-33	0	0,00	797.898.849	720.000.000	0,00	0,00	0	225.000.000	0,00	0
17-ago-33	1	38.874.722,83	797.898.849	720.000.000	38.874.722,83	163.233.118.152	0,00	225.000.000	0,00	0
17-sep-33	0	0,00	759.023.136	720.000.000	0,00	0,00	0	225.000.000	0,00	0
17-oct-33	0	0,00	759.023.136	720.000.000	0,00	0,00	0	225.000.000	0,00	0
17-nov-33	1	38.243.178,10	759.023.136	720.000.000	38.243.178,10	164.101.477.230	0,00	225.000.000	0,00	0
17-dic-33	0	0,00	720.779.958	720.000.000	0,00	0,00	0	225.000.000	0,00	0
17-ene-34	0	0,00	720.779.958	720.000.000	0,00	0,00	0	225.000.000	0,00	0
17-feb-34	1	37.616.486,18	720.779.958	720.000.000	37.616.486,18	164.873.058.946	0,00	225.000.000	0,00	0
17-mar-34	0	0,00	683.163.472	720.000.000	0,00	0,00	0	225.000.000	0,00	0
17-abr-34	0	0,00	683.163.472	720.000.000	0,00	0,00	0	225.000.000	0,00	0
17-may-34	1	37.001.650,98	683.163.472	720.000.000	37.001.650,98	165.471.383.164	0,00	225.000.000	0,00	0
17-jun-34	0	0,00	646.161.821	720.000.000	0,00	0,00	0	225.000.000	0,00	0
17-jul-34	0	0,00	646.161.821	720.000.000	0,00	0,00	0	225.000.000	0,00	0
17-ago-34	1	36.369.969,48	646.161.821	720.000.000	36.369.969,48	165.992.540.698	0,00	225.000.000	0,00	0
17-sep-34	0	0,00	609.791.851	720.000.000	0,00	0,00	0	225.000.000	0,00	0
17-oct-34	0	0,00	609.791.851	720.000.000	0,00	0,00	0	225.000.000	0,00	0
17-nov-34	1	35.751.332,74	609.791.851	720.000.000	35.751.332,74	166.458.205.240	0,00	225.000.000	0,00	0
17-dic-34	0	0,00	574.040.519	720.000.000	0,00	0,00	0	225.000.000	0,00	0
17-ene-35	0	0,00	574.040.519	720.000.000	0,00	0,00	0	225.000.000	0,00	0
17-feb-35	1	35.116.508,52	574.040.519	720.000.000	35.116.508,52	166.733.182.464	0,00	225.000.000	0,00	0
17-mar-35	0	0,00	538.924.010	720.000.000	0,00	0,00	0	225.000.000	0,00	0
17-abr-35	0	0,00	538.924.010	720.000.000	0,00	0,00	0	225.000.000	0,00	0
17-may-35	1	34.445.973,62	538.924.010	720.000.000	34.445.973,62	166.852.187.386	0,00	225.000.000	0,00	0
17-jun-35	0	0,00	504.429.036	720.000.000	0,00	0,00	0	225.000.000	0,00	0
17-jul-35	0	0,00	504.429.036	720.000.000	0,00	0,00	0	225.000.000	0,00	0
17-ago-35	1	33.850.102,83	504.429.036	720.000.000	33.850.102,83	166.847.156.829	0,00	225.000.000	0,00	0
17-sep-35	0	0,00	470.578.934	720.000.000	0,00	0,00	0	225.000.000	0,00	0
17-oct-35	0	0,00	470.578.934	720.000.000	0,00	0,00	0	225.000.000	0,00	0
17-nov-35	1	33.206.209,20	470.578.934	720.000.000	33.206.209,20	166.728.376.377	0,00	225.000.000	0,00	0
17-dic-35	0	0,00	437.372.724	720.000.000	0,00	0,00	0	225.000.000	0,00	0
17-ene-36	0	0,00	437.372.724	720.000.000	0,00	0,00	0	225.000.000	0,00	0
17-feb-36	1	32.603.151,96	437.372.724	720.000.000	32.603.151,96	166.699.915.964	0,00	225.000.000	0,00	0
17-mar-36	0	0,00	404.769.572	720.000.000	0,00	0,00	0	225.000.000	0,00	0
17-abr-36	0	0,00	404.769.572	720.000.000	0,00	0,00	0	225.000.000	0,00	0
17-may-36	1	31.995.140,69	404.769.572	720.000.000	31.995.140,69	166.470.717.009	0,00	225.000.000	0,00	0
17-jun-36	0	0,00	372.774.432	720.000.000	0,00	0,00	0	225.000.000	0,00	0
17-jul-36	0	0,00	372.774.432	720.000.000	0,00	0,00	0	225.000.000	0,00	0
17-ago-36	1	31.348.120,24	372.774.432	720.000.000	31.348.120,24	165.988.296.670	0,00	225.000.000	0,00	0
17-sep-36	0	0,00	341.426.311	720.000.000	0,00	0,00	0	225.000.000	0,00	0
17-oct-36	0	0,00	341.426.311	720.000.000	0,00	0,00	0	225.000.000	0,00	0
17-nov-36	1	30.735.520,43	341.426.311	720.000.000	30.735.520,43	165.572.248.539	0,00	225.000.000	0,00	0
17-dic-36	0	0,00	310.690.791	720.000.000	0,00	0,00	0	225.000.000	0,00	0
17-ene-37	0	0,00	310.690.791	720.000.000	0,00	0,00	0	225.000.000	0,00	0
17-feb-37	1	30.146.284,91	310.690.791	720.000.000	30.146.284,91	165.171.494.997	0,00	225.000.000	0,00	0
17-mar-37	0	0,00	280.544.506	720.000.000	0,00	0,00	0	225.000.000	0,00	0
17-abr-37	0	0,00	280.544.506	720.000.000	0,00	0,00	0	225.000.000	0,00	0
17-may-37	1	29.561.863,65	280.544.506	720.000.000	29.561.863,65	164.600.456.785	0,00	225.000.000	0,00	0
17-jun-37	0	0,00	250.982.642	720.000.000	0,00	0,00	0	225.000.000	0,00	0
17-jul-37	0	0,00	250.982.642	720.000.000	0,00	0,00	0	225.000.000	0,00	0
17-ago-37	1	28.975.750,92	250.982.642	720.000.000	28.975.750,92	164.002.750.235	0,00	225.000.000	0,00	0
17-sep-37	0	0,00	222.006.892	720.000.000	0,00	0,00	0	225.000.000	0,00	0
17-oct-37	0	0,00	222.006.892	720.000.000	0,00	0,00	0	225.000.000	0,00	0
17-nov-37	1	28.387.757,73	222.006.892	720.000.000	28.387.757,73	163.286.382.481	0,00	225.000.000	0,00	0
17-dic-37	0	0,00	193.619.134	720.000.000	0,00	0,00	0	225.000.000	0,00	0
17-ene-38	0	0,00	193.619.134	720.000.000	0,00	0,00	0	225.000.000	0,00	0
17-feb-38	1	27.845.549,86	193.619.134	720.000.000	27.845.549,86	162.729.393.361	0,00	225.000.000	0,00	0
17-mar-38	0	0,00	165.773.584	720.000.000	0,00	0,00	0	225.000.000	0,00	0
17-abr-38	0	0,00	165.773.584	720.000.000	0,00	0,00	0	225.000.000	0,00	0
17-may-38	1	27.313.529,88	165.773.584	720.000.000	27.313.529,88	162.051.172.791	0,00	225.000.000	0,00	0
17-jun-38	0	0,00	138.460.054	720.000.000	0,00	0,00	0	225.000.000	0,00	0
17-jul-38	0	0,00	138.460.054	720.000.000	0,00	0,00	0	225.000.000	0,00	0
17-ago-38	1	26.778.129,33	138.460.054	720.000.000	26.778.129,33	161.338.229.187	0,00	225.000.000	0,00	0
17-sep-38	0	0,00	111.681.925	720.000.000	0,00	0,00	0	225.000.000	0,00	0
17-oct-38	0	0,00	111.681.925	720.000.000	0,00	0,00	0	225.000.000	0,00	0
17-nov-38	1	26.265.111,33	111.681.925	720.000.000	26.265.111,33	160.663.686.021</				



FT RMBS SANTANDER 6  
17-feb.-22

7,37

20,49

21,26

FECHA	Principal disponible para la amortización	SERIE A	SERIE B	AMORTIZACION SERIE A	VIDA SERIE A	AMORTIZACION SERIE B	VIDA SERIE B	SERIE C	AMORTIZACION SERIE C	VIDA SERIE C
17-jul-42	0,00	0	488.465.337	0,00	0	0,00	0	225.000.000	0,00	0
17-ago-42	19.159.325,00	0	488.465.337	0,00	0	19.159.325,00	143.426.706.941	225.000.000	0,00	0
17-sep-42	0,00	0	469.306.012	0,00	0	0,00	0	225.000.000	0,00	0
17-oct-42	0,00	0	469.306.012	0,00	0	0,00	0	225.000.000	0,00	0
17-nov-42	18.701.591,38	0	469.306.012	0,00	0	18.701.591,38	141.720.659.478	225.000.000	0,00	0
17-dic-42	0,00	0	450.604.421	0,00	0	0,00	0	225.000.000	0,00	0
17-ene-43	0,00	0	450.604.421	0,00	0	0,00	0	225.000.000	0,00	0
17-feb-43	18.288.899,08	0	450.604.421	0,00	0	18.288.899,08	140.275.855.915	225.000.000	0,00	0
17-mar-43	0,00	0	432.315.522	0,00	0	0,00	0	225.000.000	0,00	0
17-abr-43	0,00	0	432.315.522	0,00	0	0,00	0	225.000.000	0,00	0
17-may-43	432.315.521,90	0	432.315.522	0,00	0	432.315.521,90	3.354.336.134.452	225.000.000	225.000.000,00	1.745.775.000.000