



## **F.T.H. UCI 5**

**MARIA JOSE HERENCIAS PALOMINO**

**ANALISTA**

**SANTANDER DE TITULIZACION, S.G.F.T, S.A.**

**CIUDAD GRUPO SANTANDER**

**28660 BOADILLA DEL MONTE**

**[marjherencias@gruposantander.com](mailto:marjherencias@gruposantander.com)**

**Tel: 912893300**



**II. VALORES EMITIDOS POR EL FONDO: BONOS DE TITULIZACION**

SERIES PRELACIÓN CÓDIGO ISIN	Nº BONOS	NOMINAL EN CIRCULACIÓN			
			Inicial	Actual	%Act/In
0000AE 0000000000	GÉ HE	Nominal Unitario	FECECECE	Í EHEG	
		Nominal Total	G HECECECE	FGI EHGFE	Í EH
0000AB 0000000000	FOE	Nominal Unitario	FECECECE	GGH HHH	
		Nominal Total	FGCECECE	GÉ I JJJÉ	GGH

AMORTIZACION E INTERESES BONOS					
Actual			Próximo		
Fecha Amortización Periodo Actual 18 mayo 2015			Fecha Próximo Cupón 17 agosto 2015		
	Amortización de los Bonos	Intereses Brutos Bonos	Tipo de Interés	Importe Bruto Próximo Cupón	Importe Neto Próximo Cupón
SERIE A	GÉ JÁ	HÉ Á	EG FÁ	GÉ Á	GÉ Á
SERIE B	EEÁ	HÉ Á	EG í Á	HÉ UÁ	GÉ FÁ
Amortización devengada no pagada	EEÁ				
Amortización Calendario	PU				



### III. ACTIVOS ADQUIRIDOS POR EL FONDO: DERECHOS DE CRÉDITO

DERECHOS DE CRÉDITO	A LA EMISIÓN	SITUACIÓN ACTUAL
Número de Derechos de Crédito	5.502	894
Saldo Pendiente de Amortizar Derechos	265.000.190,10	15.630.717,88
Importes Unitarios Derechos Vivos	48.164,34	17.484,02
Tipos de Interés	5,10 %	1,70 %

TASAS DE AMORTIZACIÓN ANTICIPADA	SITUACIÓN ACTUAL
Tasa mensual actual anualizada:	6,05 %
Tasa últimos 12 meses anualizada:	4,72 %
Tasa anualizada desde Constitución del Fondo	10,90 %

MOROSIDAD ACTUAL	Hasta 1 mes	De 1 a 6 meses	Mayor de 6 meses
Deuda Vencida(Principal+Intereses)	4.836,84	2.784,98	27.308,82
Deuda Pendiente de vencimiento	0,00	0,00	15.602.275,03
Deuda Total	4.836,84	2.784,98	15.629.583,85

**F.T.H. UCI 5****INFORME TRIMESTRAL BONOS DE TITULIZACIÓN****18/05/2015**

<b>BONOS TITULIZACIÓN DE ACTIVOS. PRINCIPAL</b>	
Saldo anterior	16.345.673,90 €
Amortizaciones	714.952,70 €
Saldo actual	15.630.721,20 €
% sobre saldo inicial	5,90%
Amortización devengada no pagada	0,00 €

<b>BONOS DE TITULIZACIÓN DE ACTIVOS. INTERESES</b>	
Intereses pagados Serie A	9.614,00 €
Intereses pagados Serie B	4.508,40 €
Intereses devengados no pagados	0,00 €

<b>DATOS</b>	
Fecha de determinación	08/05/2015
Fecha de Pago de Cupón Actual	18/05/2015
Fecha de Pago de Cupón Anterior	16/02/2015
Número de días	91
Tipo de referencia (%)	-0,009%
Próxima Fecha de Pago	17/08/2015

<b>VIDA RESIDUAL (AÑOS)</b>		
	<b>INICIAL</b>	<b>18/05/2015</b>
SERIE A	7,50	0,25
SERIE B	10,40	0,25

**F.T.H. UCI 5****INFORME TRIMESTRAL DERECHOS DE CREDITO****18/05/2015****DERECHOS DE CRÉDITO. PRINCIPAL**

Saldo anterior	16.345.664,41 €
Amortizaciones	714.946,53 €
Saldo actual	15.630.717,88 €
Número de derechos de crédito	894
LTV	23,30%

**DERECHOS DE CRÉDITO. INTERESES**

Intereses cobrados en el trimestre	68.312,49 €
Intereses devengados en el trimestre	70.111,69 €

**DERECHOS DE CRÉDITO CON RETRASOS EN EL PAGO**

	HASTA 30 DÍAS	30 A 60 DÍAS	60 A 90 DÍAS	90 A 180 DÍAS	180 A 365 DÍAS	MAS 365 DÍAS
Principal	4.228,54 €	1.642,69 €	213,69 €	514,93 €	1.493,89 €	20.349,11 €
Intereses	608,30 €	284,54 €	6,06 €	123,07 €	384,53 €	5.081,29 €
Saldo de los derechos de crédito	459.298,30 €	106.705,46 €	2.003,35 €	21.662,52 €	28.603,09 €	225.812,61 €
Número de derechos de crédito	2		1	1	1	
% sobre saldo de los derechos de crédito	2,94%	2,94%	0,01%	0,14%	0,18%	1,44%

**F.T.H. UCI 5**

**ESTADO DE ORIGEN Y APLICACIÓN DE FONDOS Y CUENTA DE TESORERÍA**

18/05/2015

ORIGEN	782.497,46 €
<b>PRINCIPAL COBRADO</b>	
Amortización derechos de crédito	714.946,53 €
<b>INTERESES COBRADOS</b>	
Intereses reinversión	-731,56 €
Intereses de derechos de crédito	68.312,49 €
<b>JUDICIALES</b>	
<b>OTROS</b>	-30,00 €

APLICACIÓN	782.497,46 €
GASTOS ORDINARIOS	289,19 €
COMISION SGFT	2.241,37 €
INTERESES SERIE A	9.614,00 €
INTERESES SERIE B	4.508,40 €
AMORTIZACION A	714.952,70 €
AMORTIZACION B	0,00 €
INTS PTMO SUBORDINADO SANTANDER	2.185,25 €
INTS PTO. SUBORDINADO PARIBAS	2.185,25 €
COMISION ADMON	6.000,00 €
COMISION VARIABLE	40.521,30 €

ESTADO CUENTA DE TESORERÍA	2.650.000,00 €
<b>FONDO DE RESERVA</b>	
Saldo anterior	2.650.000,00 €
Utilizado en el período	0,00 €
Saldo actual	2.650.000,00 €

**F.T.H. UCI 5**

**MEJORA CREDITICIA Y PRÉSTAMO SUBORDINADO**

**18/05/2015**

<b>MEJORA DE CRÉDITO</b>		
<b>CONCEPTOS</b>	<b>INICIAL</b>	<b>18/05/2015</b>
EMISIÓN SUBORDINADA	4,53 %	16,95%
FONDO DE RESERVA	5.565.000,00 € (2,10 %)	2.650.000,00 € 16,95%

<b>PRÉSTAMOS SUBORDINADOS</b>		
<b>CONCEPTOS</b>	<b>INICIAL</b>	<b>18/05/2015</b>
PRESTAMO SUBORDINADO A SANTANDER		
Saldo vivo	3.220.523,36 €	1.326.021,73 €
Tipo de interés	3,620 %	0,60%
PRESTAMO SUBORDINADO A PARIBAS		
Saldo vivo	3.220.523,36 €	1.326.021,72 €
Tipo de interés	3,620 %	0,60%



## F.T.H. UCI 5

### DEFINICIONES

**FECHA DE DETERMINACIÓN** Será la fecha en que la Sociedad Gestora, en nombre del Fondo, realizará los cálculos necesarios para distribuir los fondos disponibles existentes a dicha fecha, de acuerdo con el orden de prelación de pagos descrito en el Folleto Informativo. Todos los datos de los Activos Titulizados (Saldo Vivo DC's, tablas de morosidad, propiedades transitorias, datos estadísticos, etc.) están referidos a dicha fecha.

**ADJUDICADOS** Bienes en el activo del Fondo como consecuencia de un proceso judicial o extrajudicial.

**FONDO DE TITULIZACIÓN HIPOTECARIA  
UCI 5**

**INFORME HISTORICO DE MOROSIDAD**

DÍAS EN MORA	feb-14	may-14	ago-14	nov-14	feb-15	may-15
0 a 30 días	2,247%	4,287%	0,874%	0,593%	1,589%	2,938%
30 a 60 días	0,490%	0,437%	0,136%	0,548%	0,128%	0,683%
60 a 90 días	0,157%	0,744%	0,000%	0,000%	0,000%	0,013%
90 a 180 días	0,181%	0,577%	0,627%	0,000%	0,000%	0,139%
180 a 365 días	0,000%	0,188%	0,358%	0,822%	0,698%	0,183%
> 365 días	0,946%	0,983%	0,684%	0,758%	0,856%	1,445%

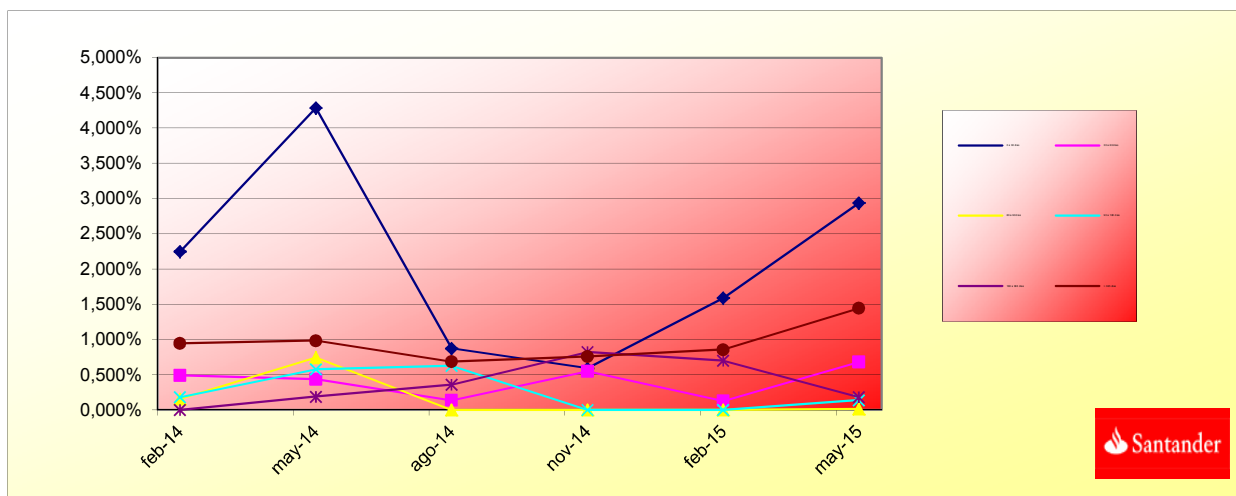

FONDO DE TITULIZACIÓN HIPOTECARIA  
UCI 5

INFORMACIÓN RELATIVA A LOS TRIGGERS

**TRIGGERS BONOS**

1. SI 1.a) ES MAYOR QUE 1.b) NO SE AMORTIZA LA SERIE B:	
1.a) MOROSIDAD SUPERIOR A 90 DÍAS	276.078,22 €
1.b) 7% SALDO VIVO PARTICIPACIONES HIPOTECARIAS	1.094.150,25 €

**TRIGGERS FONDO DE RESERVA**

1. SI 1.a) ES MAYOR QUE 1.b) NO SE AMORTIZA EL FONDO DE RESERVA:	
1.a) MOROSIDAD DE LAS PH'S SUPERIOR A 90 DÍAS	N/A
1.b) 3% SALDO VIVO PARTICIPACIONES HIPOTECARIAS	N/A
2. SI 2.a) ES MENOR QUE 2.b) NO SE AMORTIZA EL FONDO DE RESERVA:	
2.a) TIPO DE INTERÉS MEDIO PONDERADO DE LAS PARTICIPACIONES HIPOTECARIAS	N/A
2.b) TIPO DE INTERÉS MEDIO PONDERADO BONOS A Y B + 0,25%	N/A
3. SI 3.a) ES MAYOR QUE 3.b) NO SE AMORTIZA EL FONDO DE RESERVA:	
3.a) SALDO DE FALLIDOS	N/A
3.b) 0,025% SALDO INICIAL PH'S * N/A FECHAS DE PAGO	N/A

EL FONDO DE RESERVA SE ENCUENTRA EN SU NIVEL MINIMO REQUERIDO DEL 1% DEL SALDO INICIAL DE PH'S

**FONDO DE TITULIZACIÓN HIPOTECARIA  
UCI 5**

L.T.V.

LTV (%)	OUTS. BALANC	% OUTSTANDING	LOANS	% LOANS
	SALDOS VIVOS	% SALDOS VIVOS	Nº. DE PRESTAMOS	% Nº DE PRESTAMOS
0,00-9,99	938.605,98	6,0049%	182	20,3579%
10,00 - 19,99	2.640.709,56	16,8944%	245	27,4049%
20,00 - 29,99	3.032.063,47	19,3981%	134	14,9888%
30,00 - 39,99	4.429.552,91	28,3388%	180	20,1342%
40,00 - 49,99	4.274.414,18	27,3462%	142	15,8837%
50,00 - 59,99	267.326,54	1,7103%	10	1,1186%
60,00 - 70,00	48.045,24	0,3074%	1	0,1119%

**F.T.H.: UCI 5**

**CONTRAPARTES**

<b>Contrato</b>	<b>Contraparte</b>	<b>Agencia</b>	<b>Rating mínimo exigido</b>	<b>Rating actual</b>
Cuenta de Tesorería	Banco Santander S.A.	Moody's	C/P: P-1	P-2

**Comentarios**

LA CONTRAPARTE NO TIENE EL RATING MÍNIMO EXIGIDO. SE HA TRASLADADO LA CUENTA DE TESORERÍA A UNA CONTRAPARTE CON EL RATING MÍNIMO EXIGIDO

**UCI 5**

Date	Real Outstanding		Remaining at the end of the month		Average Single monthly mortality	CPR	Monthly Single monthly mortality	4,72%
			0,96%					CPR
			Prepayment vector					
	265.000.190,1		100,00%	100,00%				
julio-99	264.353.986,2	261.013.400,2	99,04%	98,74%	1,26%	14,15%	1,26%	14,15%
agosto-99	263.705.035,9	257.903.244,9	98,09%	97,80%	1,11%	12,50%	0,95%	10,81%
septiembre-99	263.053.327,6	256.480.934,6	97,15%	97,50%	0,84%	9,63%	0,31%	3,60%
octubre-99	262.398.849,6	254.314.688,6	96,22%	96,92%	0,78%	8,96%	0,60%	6,94%
noviembre-99	261.741.590,0	252.653.080,9	95,30%	96,53%	0,70%	8,13%	0,40%	4,74%
diciembre-99	261.081.537,0	249.659.606,1	94,39%	95,63%	0,74%	8,56%	0,93%	10,66%
enero-00	260.419.897,8	247.491.249,5	93,49%	95,04%	0,72%	8,36%	0,62%	7,15%
febrero-00	259.755.446,6	245.717.575,5	92,59%	94,60%	0,69%	8,00%	0,46%	5,41%
marzo-00	259.088.171,5	243.447.809,7	91,70%	93,96%	0,69%	7,97%	0,67%	7,73%
abril-00	258.418.060,5	240.457.172,0	90,83%	93,05%	0,72%	8,28%	0,97%	11,06%
mayo-00	257.745.101,5	238.473.761,8	89,96%	92,52%	0,70%	8,13%	0,57%	6,58%
junio-00	257.069.282,4	236.040.146,9	89,10%	91,82%	0,71%	8,18%	0,76%	8,75%
julio-00	256.390.750,2	233.330.106,1	88,24%	91,01%	0,72%	8,33%	0,89%	10,13%
agosto-00	255.709.334,2	231.317.292,6	87,40%	90,46%	0,71%	8,23%	0,60%	6,95%
septiembre-00	255.025.022,2	229.266.542,5	86,56%	89,90%	0,71%	8,17%	0,62%	7,20%
octubre-00	254.337.801,8	227.277.014,1	85,73%	89,36%	0,70%	8,09%	0,60%	6,97%
noviembre-00	253.647.660,8	225.218.773,1	84,91%	88,79%	0,70%	8,05%	0,64%	7,37%
diciembre-00	252.954.586,7	222.849.442,2	84,10%	88,10%	0,70%	8,10%	0,78%	8,98%
enero-01	252.258.993,8	219.871.311,8	83,29%	87,16%	0,72%	8,31%	1,06%	12,05%
febrero-01	251.560.444,6	217.695.642,5	82,49%	86,54%	0,72%	8,31%	0,71%	8,25%
marzo-01	250.858.926,6	215.432.234,4	81,70%	85,88%	0,72%	8,33%	0,76%	8,78%
abril-01	250.154.427,1	212.536.457,5	80,92%	84,96%	0,74%	8,51%	1,07%	12,07%
mayo-01	249.446.933,5	209.818.457,4	80,15%	84,11%	0,75%	8,63%	1,00%	11,35%
junio-01	248.736.433,1	206.739.491,5	79,38%	83,12%	0,77%	8,83%	1,19%	13,34%
julio-01	248.023.060,0	203.095.332,4	78,62%	81,89%	0,80%	9,15%	1,48%	16,38%
agosto-01	247.306.655,1	200.264.043,8	77,87%	80,98%	0,81%	9,28%	1,11%	12,52%
septiembre-01	246.587.205,5	198.420.530,8	77,12%	80,47%	0,80%	9,21%	0,63%	7,32%
octubre-01	245.864.698,2	195.833.760,9	76,38%	79,65%	0,81%	9,29%	1,01%	11,51%
noviembre-01	245.139.120,3	193.484.003,6	75,65%	78,93%	0,81%	9,33%	0,91%	10,36%
diciembre-01	244.410.458,7	190.106.061,4	74,93%	77,78%	0,83%	9,56%	1,45%	16,11%
enero-02	243.679.232,8	187.678.028,1	74,21%	77,02%	0,84%	9,61%	0,98%	11,16%
febrero-02	242.944.899,3	185.061.871,5	73,50%	76,17%	0,85%	9,70%	1,10%	12,39%
marzo-02	242.207.444,8	181.647.819,3	72,79%	75,00%	0,87%	9,93%	1,55%	17,05%
abril-02	241.466.856,1	178.351.253,9	72,10%	73,86%	0,89%	10,14%	1,51%	16,73%
mayo-02	240.723.120,0	174.919.259,5	71,41%	72,66%	0,91%	10,37%	1,62%	17,81%
junio-02	239.976.222,9	171.288.232,4	70,72%	71,38%	0,93%	10,63%	1,77%	19,30%
julio-02	239.227.731,7	168.000.812,5	70,05%	70,23%	0,95%	10,83%	1,61%	17,72%
agosto-02	238.476.059,3	165.450.625,4	69,38%	69,38%	0,96%	10,90%	1,21%	13,57%
septiembre-02	237.721.192,4	163.236.867,0	68,71%	68,67%	0,96%	10,92%	1,02%	11,63%
octubre-02	236.963.117,3	161.039.181,7	68,05%	67,96%	0,96%	10,94%	1,03%	11,69%
noviembre-02	236.201.820,3	159.057.604,1	67,40%	67,34%	0,96%	10,93%	0,91%	10,41%
diciembre-02	235.437.287,9	156.488.093,0	66,76%	66,47%	0,97%	11,02%	1,30%	14,49%
enero-03	234.669.893,6	154.282.351,2	66,12%	65,74%	0,97%	11,05%	1,09%	12,29%

							4,72%	
Date	Real Outstanding		0,96%		Average Single monthly mortality	CPR	Monthly Single monthly mortality	CPR
			Prepayment vector	Remaining at the end of the month				
	febrero-03	233.899.237,9	151.506.462,2	65,48%				
marzo-03	233.125.307,0	148.727.230,4	64,86%	63,80%	0,99%	11,30%	1,51%	16,67%
abril-03	232.348.086,8	146.215.615,1	64,24%	62,93%	1,00%	11,38%	1,36%	15,15%
mayo-03	231.567.563,5	143.479.637,3	63,62%	61,96%	1,01%	11,50%	1,54%	17,00%
junio-03	230.783.722,9	140.702.135,4	63,01%	60,97%	1,03%	11,64%	1,60%	17,62%
julio-03	229.998.623,8	137.162.888,3	62,41%	59,64%	1,05%	11,89%	2,18%	23,27%
agosto-03	229.210.188,1	133.747.799,5	61,81%	58,35%	1,07%	12,13%	2,15%	23,00%
septiembre-03	228.418.401,6	130.947.326,4	61,22%	57,33%	1,09%	12,27%	1,75%	19,14%
octubre-03	227.623.249,9	127.272.068,0	60,63%	55,91%	1,11%	12,56%	2,47%	25,90%
noviembre-03	226.824.718,9	123.286.705,2	60,05%	54,35%	1,14%	12,89%	2,79%	28,79%
diciembre-03	226.022.794,1	120.012.588,8	59,48%	53,10%	1,17%	13,12%	2,31%	24,46%
enero-04	225.218.267,8	117.053.168,8	58,91%	51,97%	1,18%	13,31%	2,12%	22,65%
febrero-04	224.410.322,2	115.078.520,2	58,34%	51,28%	1,19%	13,33%	1,33%	14,87%
marzo-04	223.598.942,9	112.415.752,4	57,78%	50,28%	1,20%	13,48%	1,96%	21,14%
abril-04	222.784.115,2	110.174.701,8	57,23%	49,45%	1,21%	13,56%	1,64%	17,95%
mayo-04	221.965.824,5	107.622.167,6	56,68%	48,49%	1,22%	13,69%	1,96%	21,11%
junio-04	221.144.056,1	104.717.994,6	56,14%	47,35%	1,24%	13,89%	2,34%	24,71%
julio-04	220.323.291,5	102.363.258,3	55,60%	46,46%	1,25%	14,00%	1,88%	20,41%
agosto-04	219.499.038,7	100.064.133,0	55,07%	45,59%	1,26%	14,10%	1,88%	20,36%
septiembre-04	218.671.282,7	98.428.470,1	54,54%	45,01%	1,26%	14,11%	1,26%	14,14%
octubre-04	217.840.008,9	96.233.838,6	54,02%	44,18%	1,27%	14,20%	1,86%	20,14%
noviembre-04	217.005.202,1	94.758.562,0	53,50%	43,67%	1,27%	14,18%	1,15%	13,00%
diciembre-04	216.166.847,4	92.484.371,8	52,99%	42,78%	1,28%	14,30%	2,02%	21,73%
enero-05	215.328.250,6	90.417.486,9	52,48%	41,99%	1,29%	14,39%	1,85%	20,11%
febrero-05	214.486.089,7	88.331.108,7	51,98%	41,18%	1,30%	14,49%	1,92%	20,79%
marzo-05	213.640.349,7	86.068.896,1	51,48%	40,29%	1,31%	14,62%	2,18%	23,20%
abril-05	212.791.015,3	84.072.439,5	50,99%	39,51%	1,32%	14,72%	1,93%	20,85%
mayo-05	211.938.071,2	81.894.420,0	50,50%	38,64%	1,33%	14,85%	2,20%	23,42%
junio-05	211.081.502,1	79.530.987,7	50,02%	37,68%	1,35%	15,01%	2,49%	26,13%
julio-05	210.228.080,2	78.139.862,7	49,54%	37,17%	1,35%	15,01%	1,35%	15,05%
agosto-05	209.371.031,1	76.205.933,6	49,06%	36,40%	1,36%	15,12%	2,08%	22,25%
septiembre-05	208.510.339,7	74.860.166,0	48,59%	35,90%	1,36%	15,12%	1,36%	15,16%
octubre-05	207.645.990,2	72.931.928,1	48,13%	35,12%	1,37%	15,23%	2,17%	23,15%
noviembre-05	206.777.967,3	71.286.868,8	47,67%	34,48%	1,37%	15,29%	1,85%	20,03%
diciembre-05	205.906.255,3	69.528.590,7	47,21%	33,77%	1,38%	15,38%	2,05%	22,04%
enero-06	205.033.628,0	68.235.195,8	46,76%	33,28%	1,38%	15,39%	1,44%	16,00%
febrero-06	204.157.292,1	66.446.036,5	46,31%	32,55%	1,39%	15,50%	2,20%	23,47%
marzo-06	203.277.231,7	65.146.093,0	45,87%	32,05%	1,40%	15,51%	1,53%	16,91%
abril-06	202.393.431,0	63.564.098,9	45,43%	31,41%	1,40%	15,59%	2,00%	21,55%
mayo-06	201.505.874,2	62.426.386,6	44,99%	30,98%	1,40%	15,58%	1,36%	15,12%
junio-06	200.614.545,3	61.098.222,6	44,56%	30,46%	1,41%	15,62%	1,69%	18,52%
julio-06	199.723.488,6	59.978.865,1	44,14%	30,03%	1,41%	15,62%	1,39%	15,50%
agosto-06	198.828.644,9	59.075.688,1	43,71%	29,71%	1,40%	15,58%	1,06%	12,03%
septiembre-06	197.929.998,2	58.383.870,3	43,30%	29,50%	1,39%	15,50%	0,72%	8,33%
octubre-06	197.027.532,2	57.611.065,2	42,88%	29,24%	1,39%	15,44%	0,87%	9,97%
noviembre-06	196.121.230,7	56.814.660,6	42,47%	28,97%	1,38%	15,38%	0,93%	10,57%
diciembre-06	195.211.077,4	55.845.313,7	42,06%	28,61%	1,38%	15,37%	1,25%	13,99%
enero-07	194.301.305,5	54.966.798,6	41,66%	28,29%	1,38%	15,34%	1,11%	12,56%
febrero-07	193.387.667,0	53.889.758,7	41,26%	27,87%	1,38%	15,35%	1,50%	16,55%
marzo-07	192.470.145,5	52.978.863,2	40,87%	27,53%	1,38%	15,33%	1,22%	13,71%
abril-07	191.548.724,5	52.182.528,3	40,48%	27,24%	1,37%	15,30%	1,03%	11,68%
mayo-07	190.623.387,6	51.279.341,8	40,09%	26,90%	1,37%	15,28%	1,25%	14,05%
junio-07	189.694.117,9	50.018.067,9	39,70%	26,37%	1,38%	15,35%	1,98%	21,35%

Date	Real Outstanding	0,96%		Average Single monthly mortality	CPR	Monthly Single monthly mortality	4,72%	
		Prepayment vector	Remaining at the end of the month				CPR	
								CPR
julio-07	188.770.434,1	49.383.970,4	39,32%	26,16%	1,37%	15,29%	0,78%	9,02%
agosto-07	187.842.824,6	48.690.936,0	38,95%	25,92%	1,37%	15,24%	0,92%	10,46%
septiembre-07	186.911.272,7	48.143.078,1	38,57%	25,76%	1,36%	15,16%	0,63%	7,33%
octubre-07	185.975.761,8	47.614.819,1	38,20%	25,60%	1,35%	15,08%	0,60%	6,96%
noviembre-07	185.036.275,0	46.977.478,4	37,84%	25,39%	1,35%	15,03%	0,84%	9,60%
diciembre-07	184.092.795,3	46.071.049,9	37,48%	25,03%	1,35%	15,04%	1,43%	15,84%
enero-08	183.163.640,0	45.357.426,9	37,12%	24,76%	1,35%	15,01%	1,05%	11,89%
febrero-08	182.230.535,9	44.809.637,5	36,76%	24,59%	1,34%	14,94%	0,70%	8,10%
marzo-08	181.293.466,0	44.216.232,1	36,41%	24,39%	1,33%	14,89%	0,81%	9,35%
abril-08	180.352.413,5	43.469.446,6	36,06%	24,10%	1,33%	14,88%	1,18%	13,23%
mayo-08	179.407.361,6	42.897.712,5	35,72%	23,91%	1,33%	14,83%	0,80%	9,14%
junio-08	178.458.293,3	42.147.278,9	35,37%	23,62%	1,33%	14,82%	1,23%	13,77%
julio-08	177.517.804,9	41.602.305,7	35,04%	23,44%	1,32%	14,76%	0,77%	8,86%
agosto-08	176.573.319,5	40.960.135,8	34,70%	23,20%	1,32%	14,73%	1,02%	11,54%
septiembre-08	175.624.820,0	40.490.560,5	34,37%	23,06%	1,31%	14,67%	0,61%	7,11%
octubre-08	174.672.289,5	40.107.446,3	34,04%	22,96%	1,31%	14,58%	0,41%	4,76%
noviembre-08	173.715.710,6	39.597.674,6	33,71%	22,79%	1,30%	14,53%	0,73%	8,39%
diciembre-08	172.755.066,3	39.178.088,7	33,39%	22,68%	1,29%	14,46%	0,51%	5,94%
enero-09	171.797.806,3	38.706.315,0	33,07%	22,53%	1,29%	14,40%	0,65%	7,57%
febrero-09	170.836.477,9	38.329.263,7	32,75%	22,44%	1,28%	14,32%	0,42%	4,89%
marzo-09	169.871.063,9	37.916.294,6	32,44%	22,32%	1,27%	14,26%	0,52%	6,01%
abril-09	168.901.546,9	37.603.809,8	32,13%	22,26%	1,26%	14,17%	0,25%	3,02%
mayo-09	167.927.909,4	37.252.714,2	31,82%	22,18%	1,26%	14,09%	0,36%	4,23%
junio-09	166.950.134,0	36.856.641,4	31,52%	22,08%	1,25%	14,02%	0,48%	5,65%
julio-09	165.980.411,5	36.389.069,9	31,21%	21,92%	1,25%	13,97%	0,69%	7,99%
agosto-09	165.006.567,7	36.017.087,7	30,92%	21,83%	1,24%	13,90%	0,44%	5,13%
septiembre-09	164.028.585,1	35.618.461,1	30,62%	21,71%	1,23%	13,84%	0,52%	6,03%
octubre-09	163.046.446,0	35.235.370,7	30,33%	21,61%	1,23%	13,78%	0,48%	5,61%
noviembre-09	162.060.132,9	34.880.086,1	30,04%	21,52%	1,22%	13,71%	0,41%	4,76%
diciembre-09	161.069.627,9	34.232.283,8	29,75%	21,25%	1,22%	13,71%	1,25%	14,05%
enero-10	160.088.816,9	33.803.668,5	29,46%	21,12%	1,22%	13,67%	0,65%	7,49%
febrero-10	159.103.837,5	33.397.900,7	29,18%	20,99%	1,21%	13,61%	0,59%	6,84%
marzo-10	158.114.671,8	33.044.002,3	28,90%	20,90%	1,21%	13,55%	0,44%	5,16%
abril-10	157.121.302,3	32.646.459,1	28,63%	20,78%	1,20%	13,50%	0,58%	6,72%
mayo-10	156.123.710,9	32.239.836,4	28,35%	20,65%	1,20%	13,45%	0,61%	7,13%
junio-10	155.121.879,7	31.934.481,1	28,08%	20,59%	1,19%	13,38%	0,31%	3,63%
julio-10	154.140.242,3	31.519.729,7	27,81%	20,45%	1,19%	13,34%	0,67%	7,75%
agosto-10	153.154.432,9	31.170.803,3	27,54%	20,35%	1,18%	13,29%	0,47%	5,50%
septiembre-10	152.164.433,8	30.851.818,8	27,28%	20,28%	1,18%	13,22%	0,38%	4,46%
octubre-10	151.170.227,2	30.477.131,0	27,02%	20,16%	1,17%	13,18%	0,56%	6,57%
noviembre-10	150.171.795,2	30.079.763,9	26,76%	20,03%	1,17%	13,14%	0,65%	7,50%
diciembre-10	149.169.119,9	29.766.288,9	26,50%	19,95%	1,16%	13,08%	0,38%	4,43%
enero-11	148.178.674,7	29.343.246,4	26,25%	19,80%	1,16%	13,05%	0,76%	8,77%
febrero-11	147.184.020,2	28.899.715,1	26,00%	19,64%	1,16%	13,02%	0,85%	9,69%
marzo-11	146.185.138,4	28.477.477,3	25,75%	19,48%	1,15%	13,00%	0,79%	9,05%
abril-11	145.182.011,3	28.149.264,4	25,50%	19,39%	1,15%	12,95%	0,47%	5,49%
mayo-11	144.174.621,0	27.875.506,2	25,26%	19,33%	1,14%	12,88%	0,28%	3,32%
junio-11	143.162.949,2	27.531.658,58	25,02%	19,23%	1,14%	12,84%	0,54%	6,24%
julio-11	142.167.173,2	27.255.890,1	24,78%	19,17%	1,13%	12,78%	0,31%	3,64%
agosto-11	141.167.165,0	26.968.593,2	24,54%	19,10%	1,13%	12,72%	0,35%	4,16%
septiembre-11	140.162.906,8	26.647.535,6	24,31%	19,01%	1,12%	12,67%	0,48%	5,64%
octubre-11	139.154.380,6	26.327.911,16	24,07%	18,92%	1,12%	12,63%	0,48%	5,65%
noviembre-11	138.141.568,1	25.988.413,2	23,84%	18,81%	1,11%	12,59%	0,57%	6,58%
diciembre-11	137.124.451,1	25.713.640,1	23,61%	18,75%	1,11%	12,53%	0,32%	3,81%
enero-12	136.120.474,7	25.369.483,3	23,39%	18,64%	1,11%	12,50%	0,61%	7,09%
febrero-12	135.112.231,4	25.115.766,4	23,16%	18,59%	1,10%	12,44%	0,26%	3,09%
marzo-12	134.099.703,1	24.839.130,0	22,94%	18,52%	1,10%	12,39%	0,35%	4,17%
abril-12	133.082.871,5	24.505.817,9	22,72%	18,41%	1,09%	12,35%	0,59%	6,83%
mayo-12	132.061.718,4	24.257.625,0	22,51%	18,37%	1,09%	12,29%	0,25%	2,93%
junio-12	131.036.225,4	23.955.207,3	22,29%	18,28%	1,08%	12,25%	0,47%	5,54%
julio-12	130.063.386,4	23.679.833,1	22,08%	18,21%	1,08%	12,21%	0,41%	4,81%
agosto-12	129.086.412,9	23.395.664,5	21,86%	18,12%	1,08%	12,17%	0,45%	5,29%
septiembre-12	128.105.287,2	23.171.600,9	21,66%	18,09%	1,07%	12,11%	0,20%	2,36%
octubre-12	127.119.991,7	22.937.845,1	21,45%	18,04%	1,06%	12,05%	0,24%	2,86%
noviembre-12	126.130.508,7	22.711.275,6	21,24%	18,01%	1,06%	12,00%	0,21%	2,50%
diciembre-12	125.136.820,4	22.409.282,2	21,04%	17,91%	1,06%	11,96%	0,55%	6,36%
enero-13	124.210.241,9	22.167.015,9	20,84%	17,85%	1,05%	11,92%	0,34%	4,04%
febrero-13	123.279.725,4	21.890.813,7	20,64%	17,76%	1,05%	11,88%	0,50%	5,84%
marzo-13	122.345.254,3	21.597.147,4	20,44%	17,65%	1,05%	11,85%	0,59%	6,83%
abril-13	121.406.811,6	21.273.431,4	20,24%	17,52%	1,04%	11,83%	0,74%	8,50%
mayo-13	120.464.380,6	21.038.408,5	20,05%	17,46%	1,04%	11,78%	0,33%	3,90%
junio-13	119.517.944,2	20.781.210,7	19,86%	17,39%	1,04%	11,75%	0,44%	5,16%
julio-13	118.622.810,7	20.542.075,2	19,67%	17,32%	1,03%	11,71%	0,40%	4,75%
agosto-13	117.723.872,9	20.299.452,5	19,48%	17,24%	1,03%	11,67%	0,43%	5,00%
septiembre-13	116.821.114,5	20.062.737,1	19,29%	17,17%	1,02%	11,63%	0,40%	4,72%
octubre-13	115.914.519,5	19.865.542,3	19,11%	17,14%	1,02%	11,58%	0,21%	2,47%
noviembre-13	115.004.071,5	19.664.152,8	18,93%	17,10%	1,02%	11,53%	0,23%	2,73%



Date	Real Outstanding			Average Single monthly mortality	CPR	Monthly Single monthly mortality	4,72%	
		0,96%	Remaining at the end of the month				CPR	
		Prepayment vector						
diciembre-13	114.089.754,0	19.377.522,1	18,74%	16,98%	1,01%	11,51%	0,67%	7,73%
enero-14	113.181.065,4	19.172.408,3	18,57%	16,94%	1,01%	11,46%	0,26%	3,12%
febrero-14	112.268.514,9	18.965.305,5	18,39%	16,89%	1,01%	11,42%	0,28%	3,26%
marzo-14	111.352.086,0	18.721.830,0	18,21%	16,81%	1,00%	11,39%	0,47%	5,51%
abril-14	110.431.762,3	18.489.368,4	18,04%	16,74%	1,00%	11,35%	0,42%	4,91%
mayo-14	109.507.527,2	18.294.301,7	17,86%	16,71%	0,99%	11,30%	0,22%	2,61%
junio-14	108.579.364,2	18.076.309,1	17,69%	16,65%	0,99%	11,27%	0,35%	4,08%
julio-14	107.651.702,0	17.864.656,4	17,52%	16,59%	0,99%	11,23%	0,32%	3,76%
agosto-14	106.720.097,2	17.655.015,2	17,36%	16,54%	0,98%	11,19%	0,31%	3,67%
septiembre-14	105.784.533,1	17.420.267,7	17,19%	16,47%	0,98%	11,16%	0,46%	5,35%
octubre-14	104.844.992,9	17.229.120,2	17,03%	16,43%	0,98%	11,11%	0,21%	2,50%
noviembre-14	103.901.459,6	17.020.807,6	16,86%	16,38%	0,97%	11,07%	0,31%	3,68%
diciembre-14	102.953.916,3	16.786.363,5	16,70%	16,30%	0,97%	11,04%	0,47%	5,49%
enero-15	102.012.202,6	16.550.499,6	16,54%	16,22%	0,97%	11,02%	0,49%	5,78%
febrero-15	101.066.486,6	16.345.664,41	16,38%	16,17%	0,96%	10,98%	0,31%	3,70%
marzo-15	100.116.751,4	16.111.009,97	16,23%	16,09%	0,96%	10,95%	0,50%	5,84%
abril-15	99.162.979,7	15.865.448,29	16,07%	16,00%	0,96%	10,93%	0,58%	6,71%
mayo-15	98.205.154,5	15.630.717,88	15,92%	15,92%	0,96%	10,90%	0,52%	6,05%

## UCI 5

DEAL	265.000.000
MEZZ. DECLINN	8,00%
MEZZ. STOPS DECLINN	1,00%
VIDA RESIDUAL DESDE	08/05/2015

					0,25		0,25
FECHA	PRINCIPAL AVAILABLE	SENIOR NOTES	MEZZANIE NOTES	SERIE A PRINCIPAL	VIDA MEDIA	SERIE B PRINCIPAL	VIDA MEDIA
		253.000.000,00	12.000.000,00				
08/07/1999	0,00	253.000.000,00	12.000.000,00	0,00	0,00	0,00	0,00
08/08/1999	0,00	253.000.000,00	12.000.000,00	0,00	0,00	0,00	0,00
08/09/1999	0,00	253.000.000,00	12.000.000,00	0,00	0,00	0,00	0,00
08/10/1999	0,00	253.000.000,00	12.000.000,00	0,00	0,00	0,00	0,00
08/11/1999	15.552.809,48	253.000.000,00	12.000.000,00	15.552.809,48	-88.028.901.674,37	0,00	0,00
08/12/1999	0,00	237.447.190,52	12.000.000,00	0,00	0,00	0,00	0,00
08/01/2000	0,00	237.447.190,52	12.000.000,00	0,00	0,00	0,00	0,00
08/02/2000	8.936.673,57	237.447.190,52	12.000.000,00	8.936.673,57	-49.759.398.435,63	0,00	0,00
08/03/2000	0,00	228.510.516,95	12.000.000,00	0,00	0,00	0,00	0,00
08/04/2000	0,00	228.510.516,95	12.000.000,00	0,00	0,00	0,00	0,00
08/05/2000	8.651.837,71	228.510.516,95	12.000.000,00	8.651.837,71	-47.394.766.987,43	0,00	0,00
08/06/2000	0,00	219.858.679,24	12.000.000,00	0,00	0,00	0,00	0,00
08/07/2000	0,00	219.858.679,24	12.000.000,00	0,00	0,00	0,00	0,00
08/08/2000	8.376.423,00	219.858.679,24	12.000.000,00	8.376.423,00	-45.115.414.293,23	0,00	0,00
08/09/2000	0,00	211.482.256,23	12.000.000,00	0,00	0,00	0,00	0,00
08/10/2000	0,00	211.482.256,23	12.000.000,00	0,00	0,00	0,00	0,00
08/11/2000	8.109.455,48	211.482.256,23	12.000.000,00	8.109.455,48	-42.931.457.300,07	0,00	0,00
08/12/2000	0,00	203.372.800,75	12.000.000,00	0,00	0,00	0,00	0,00
08/01/2001	0,00	203.372.800,75	12.000.000,00	0,00	0,00	0,00	0,00
08/02/2001	7.849.973,17	203.372.800,75	12.000.000,00	7.849.973,17	-40.835.560.455,84	0,00	0,00
08/03/2001	0,00	195.522.827,58	12.000.000,00	0,00	0,00	0,00	0,00
08/04/2001	0,00	195.522.827,58	12.000.000,00	0,00	0,00	0,00	0,00
08/05/2001	7.598.694,97	195.522.827,58	12.000.000,00	7.598.694,97	-38.852.127.378,36	0,00	0,00
08/06/2001	0,00	187.924.132,61	12.000.000,00	0,00	0,00	0,00	0,00
08/07/2001	0,00	187.924.132,61	12.000.000,00	0,00	0,00	0,00	0,00
08/08/2001	7.355.129,14	187.924.132,61	12.000.000,00	7.355.129,14	-36.930.103.397,69	0,00	0,00
08/09/2001	0,00	180.569.003,47	12.000.000,00	0,00	0,00	0,00	0,00
08/10/2001	0,00	180.569.003,47	12.000.000,00	0,00	0,00	0,00	0,00
08/11/2001	7.119.048,97	180.569.003,47	12.000.000,00	7.119.048,97	-35.089.792.380,72	0,00	0,00
08/12/2001	0,00	173.449.954,50	12.000.000,00	0,00	0,00	0,00	0,00
08/01/2002	0,00	173.449.954,50	12.000.000,00	0,00	0,00	0,00	0,00
08/02/2002	6.889.442,93	173.449.954,50	12.000.000,00	6.889.442,93	-33.324.235.441,74	0,00	0,00
08/03/2002	0,00	166.560.511,57	12.000.000,00	0,00	0,00	0,00	0,00
08/04/2002	0,00	166.560.511,57	12.000.000,00	0,00	0,00	0,00	0,00
08/05/2002	6.667.204,08	166.560.511,57	12.000.000,00	6.667.204,08	-31.655.884.968,95	0,00	0,00
08/06/2002	0,00	159.893.307,49	12.000.000,00	0,00	0,00	0,00	0,00
08/07/2002	0,00	159.893.307,49	12.000.000,00	0,00	0,00	0,00	0,00
08/08/2002	6.449.894,91	159.893.307,49	12.000.000,00	6.449.894,91	-30.030.710.713,23	0,00	0,00
08/09/2002	0,00	153.443.412,58	12.000.000,00	0,00	0,00	0,00	0,00
08/10/2002	0,00	153.443.412,58	12.000.000,00	0,00	0,00	0,00	0,00
08/11/2002	6.240.333,99	153.443.412,58	12.000.000,00	6.033.154,63	-27.535.317.728,98	207.179,36	-945.566.616,54
08/12/2002	0,00	147.410.257,95	11.792.820,64	0,00	0,00	0,00	0,00
08/01/2003	0,00	147.410.257,95	11.792.820,64	0,00	0,00	0,00	0,00
08/02/2003	6.037.718,36	147.410.257,95	11.792.820,64	5.590.479,97	-25.000.626.411,80	447.238,40	-2.000.050.112,94
08/03/2003	0,00	141.819.777,99	11.345.582,24	0,00	0,00	0,00	0,00
08/04/2003	0,00	141.819.777,99	11.345.582,24	0,00	0,00	0,00	0,00
08/05/2003	5.841.529,04	141.819.777,99	11.345.582,24	5.408.823,19	-23.706.872.030,73	432.705,85	-1.896.549.762,46

FECHA	PRINCIPAL AVAILABLE	SENIOR NOTES	MEZZANIE NOTES	SERIE A PRINCIPAL	VIDA MEDIA	SERIE B PRINCIPAL	VIDA MEDIA
08/06/2003	0,00	136.410.954,80	10.912.876,38	0,00	0,00	0,00	0,00
08/07/2003	0,00	136.410.954,80	10.912.876,38	0,00	0,00	0,00	0,00
08/08/2003	5.648.993,34	136.410.954,80	10.912.876,38	5.230.549,39	-22.444.287.447,55	418.443,95	-1.795.542.995,80
08/09/2003	0,00	131.180.405,40	10.494.432,43	0,00	0,00	0,00	0,00
08/10/2003	0,00	131.180.405,40	10.494.432,43	0,00	0,00	0,00	0,00
08/11/2003	5.463.670,06	131.180.405,40	10.494.432,43	5.058.953,75	-21.242.546.816,44	404.716,30	-1.699.403.745,32
08/12/2003	0,00	126.121.451,65	10.089.716,13	0,00	0,00	0,00	0,00
08/01/2004	0,00	126.121.451,65	10.089.716,13	0,00	0,00	0,00	0,00
08/02/2004	5.284.325,78	126.121.451,65	10.089.716,13	4.892.894,24	-20.095.116.629,11	391.431,54	-1.607.609.330,33
08/03/2004	0,00	121.228.557,41	9.698.284,59	0,00	0,00	0,00	0,00
08/04/2004	0,00	121.228.557,41	9.698.284,59	0,00	0,00	0,00	0,00
08/05/2004	5.110.949,07	121.228.557,41	9.698.284,59	4.732.360,25	-19.009.891.139,21	378.588,82	-1.520.791.291,14
08/06/2004	0,00	116.496.197,16	9.319.695,77	0,00	0,00	0,00	0,00
08/07/2004	0,00	116.496.197,16	9.319.695,77	0,00	0,00	0,00	0,00
08/08/2004	4.938.372,51	116.496.197,16	9.319.695,77	4.572.567,14	-17.947.326.036,69	365.805,37	-1.435.786.082,94
08/09/2004	0,00	111.923.630,02	8.953.890,40	0,00	0,00	0,00	0,00
08/10/2004	0,00	111.923.630,02	8.953.890,40	0,00	0,00	0,00	0,00
08/11/2004	4.773.677,81	111.923.630,02	8.953.890,40	4.420.072,04	-16.942.136.141,73	353.605,76	-1.355.370.891,34
08/12/2004	0,00	107.503.557,97	8.600.284,64	0,00	0,00	0,00	0,00
08/01/2005	0,00	107.503.557,97	8.600.284,64	0,00	0,00	0,00	0,00
08/02/2005	4.613.022,85	107.503.557,97	8.600.284,64	4.271.317,46	-15.978.998.602,57	341.705,40	-1.278.319.888,21
08/03/2005	0,00	103.232.240,52	8.258.579,24	0,00	0,00	0,00	0,00
08/04/2005	0,00	103.232.240,52	8.258.579,24	0,00	0,00	0,00	0,00
08/05/2005	4.459.105,08	103.232.240,52	8.258.579,24	4.128.801,00	-15.078.381.246,08	330.304,08	-1.206.270.499,69
08/06/2005	0,00	99.103.439,52	7.928.275,16	0,00	0,00	0,00	0,00
08/07/2005	0,00	99.103.439,52	7.928.275,16	0,00	0,00	0,00	0,00
08/08/2005	4.304.946,41	99.103.439,52	7.928.275,16	3.986.061,49	-14.190.378.903,83	318.884,92	-1.135.230.312,31
08/09/2005	0,00	95.117.378,03	7.609.390,24	0,00	0,00	0,00	0,00
08/10/2005	0,00	95.117.378,03	7.609.390,24	0,00	0,00	0,00	0,00
08/11/2005	4.159.022,60	95.117.378,03	7.609.390,24	3.850.946,86	-13.355.083.697,32	308.075,75	-1.068.406.695,79
08/12/2005	0,00	91.266.431,17	7.301.314,49	0,00	0,00	0,00	0,00
08/01/2006	0,00	91.266.431,17	7.301.314,49	0,00	0,00	0,00	0,00
08/02/2006	4.018.299,96	91.266.431,17	7.301.314,49	3.720.648,12	-12.560.908.037,46	297.651,85	-1.004.872.643,00
08/03/2006	0,00	87.545.783,06	7.003.662,64	0,00	0,00	0,00	0,00
08/04/2006	0,00	87.545.783,06	7.003.662,64	0,00	0,00	0,00	0,00
08/05/2006	3.883.263,25	87.545.783,06	7.003.662,64	3.595.614,12	-11.818.783.623,33	287.649,13	-945.502.689,87
08/06/2006	0,00	83.950.168,93	6.716.013,51	0,00	0,00	0,00	0,00
08/07/2006	0,00	83.950.168,93	6.716.013,51	0,00	0,00	0,00	0,00
08/08/2006	3.750.108,65	83.950.168,93	6.716.013,51	3.472.322,82	-11.094.071.420,17	277.785,83	-887.525.713,61
08/09/2006	0,00	80.477.846,11	6.438.227,69	0,00	0,00	0,00	0,00
08/10/2006	0,00	80.477.846,11	6.438.227,69	0,00	0,00	0,00	0,00
08/11/2006	3.622.924,00	80.477.846,11	6.438.227,69	3.354.559,26	-10.409.197.384,99	268.364,74	-832.735.790,80
08/12/2006	0,00	77.123.286,85	6.169.862,95	0,00	0,00	0,00	0,00
08/01/2007	0,00	77.123.286,85	6.169.862,95	0,00	0,00	0,00	0,00
08/02/2007	3.497.911,11	77.123.286,85	6.169.862,95	3.238.806,58	-9.752.046.612,32	259.104,53	-780.163.728,99
08/03/2007	0,00	73.884.480,27	5.910.758,42	0,00	0,00	0,00	0,00
08/04/2007	0,00	73.884.480,27	5.910.758,42	0,00	0,00	0,00	0,00
08/05/2007	3.378.602,65	73.884.480,27	5.910.758,42	3.128.335,78	-9.140.997.160,32	250.266,86	-731.279.772,83
08/06/2007	0,00	70.756.144,49	5.660.491,56	0,00	0,00	0,00	0,00
08/07/2007	0,00	70.756.144,49	5.660.491,56	0,00	0,00	0,00	0,00
08/08/2007	3.257.280,53	70.756.144,49	5.660.491,56	3.016.000,49	-8.535.281.396,20	241.280,04	-682.822.511,70
08/09/2007	0,00	67.740.143,99	5.419.211,52	0,00	0,00	0,00	0,00
08/10/2007	0,00	67.740.143,99	5.419.211,52	0,00	0,00	0,00	0,00
08/11/2007	3.143.618,25	67.740.143,99	5.419.211,52	2.910.757,64	-7.969.654.422,24	232.860,61	-637.572.353,78
08/12/2007	0,00	64.829.386,35	5.186.350,91	0,00	0,00	0,00	0,00
08/01/2008	0,00	64.829.386,35	5.186.350,91	0,00	0,00	0,00	0,00
08/02/2008	3.023.656,06	64.829.386,35	5.186.350,91	2.799.681,54	-7.407.957.357,30	223.974,52	-592.636.588,58
08/03/2008	0,00	62.029.704,81	4.962.376,38	0,00	0,00	0,00	0,00

FECHA	PRINCIPAL AVAILABLE	SENIOR NOTES	MEZZANIE NOTES	SERIE A PRINCIPAL	VIDA MEDIA	SERIE B PRINCIPAL	VIDA MEDIA
08/04/2008	0,00	62.029.704,81	4.962.376,38	0,00	0,00	0,00	0,00
08/05/2008	2.914.500,59	62.029.704,81	4.962.376,38	2.698.611,66	-6.897.651.404,42	215.888,93	-551.812.112,35
08/06/2008	0,00	59.331.093,15	4.746.487,45	0,00	0,00	0,00	0,00
08/07/2008	0,00	59.331.093,15	4.746.487,45	0,00	0,00	0,00	0,00
08/08/2008	2.806.652,88	59.331.093,15	4.746.487,45	2.598.752,67	-6.403.326.572,73	207.900,21	-512.266.125,82
08/09/2008	0,00	56.732.340,48	4.538.587,24	0,00	0,00	0,00	0,00
08/10/2008	0,00	56.732.340,48	4.538.587,24	0,00	0,00	0,00	0,00
08/11/2008	2.706.756,71	56.732.340,48	4.538.587,24	2.506.256,22	-5.944.839.747,91	200.500,50	-475.587.179,83
08/12/2008	0,00	54.226.084,27	4.338.086,74	0,00	0,00	0,00	0,00
08/01/2009	0,00	54.226.084,27	4.338.086,74	0,00	0,00	0,00	0,00
08/02/2009	2.609.410,60	54.226.084,27	4.338.086,74	2.416.120,93	-5.508.755.716,32	193.289,67	-440.700.457,31
08/03/2009	0,00	51.809.963,34	4.144.797,07	0,00	0,00	0,00	0,00
08/04/2009	0,00	51.809.963,34	4.144.797,07	0,00	0,00	0,00	0,00
08/05/2009	2.517.665,34	51.809.963,34	4.144.797,07	2.331.171,61	-5.107.596.995,10	186.493,73	-408.607.759,61
08/06/2009	0,00	49.478.791,73	3.958.303,34	0,00	0,00	0,00	0,00
08/07/2009	0,00	49.478.791,73	3.958.303,34	0,00	0,00	0,00	0,00
08/08/2009	2.423.642,33	49.478.791,73	3.958.303,34	2.244.113,27	-4.710.393.752,78	179.529,06	-376.831.500,22
08/09/2009	0,00	47.234.678,46	3.778.774,28	0,00	0,00	0,00	0,00
08/10/2009	0,00	47.234.678,46	3.778.774,28	0,00	0,00	0,00	0,00
08/11/2009	2.336.519,69	47.234.678,46	3.778.774,28	2.163.444,15	-4.342.032.417,77	173.075,53	-347.362.593,42
08/12/2009	0,00	45.071.234,30	3.605.698,74	0,00	0,00	0,00	0,00
08/01/2010	0,00	45.071.234,30	3.605.698,74	0,00	0,00	0,00	0,00
08/02/2010	2.247.733,17	45.071.234,30	3.605.698,74	2.081.234,42	-3.985.563.910,37	166.498,75	-318.845.112,83
08/03/2010	0,00	42.989.999,89	3.439.199,99	0,00	0,00	0,00	0,00
08/04/2010	0,00	42.989.999,89	3.439.199,99	0,00	0,00	0,00	0,00
08/05/2010	2.165.986,55	42.989.999,89	3.439.199,99	2.005.543,10	-3.662.121.708,89	160.443,45	-292.969.736,71
08/06/2010	0,00	40.984.456,78	3.278.756,54	0,00	0,00	0,00	0,00
08/07/2010	0,00	40.984.456,78	3.278.756,54	0,00	0,00	0,00	0,00
08/08/2010	2.077.327,48	40.984.456,78	3.278.756,54	1.448.570,94	-2.511.822.006,70	628.756,54	-1.090.263.844,75
08/09/2010	0,00	39.535.885,84	2.650.000,00	0,00	0,00	0,00	0,00
08/10/2010	0,00	39.535.885,84	2.650.000,00	0,00	0,00	0,00	0,00
08/11/2010	1.998.523,52	39.535.885,84	2.650.000,00	1.998.523,52	-3.281.575.613,93	0,00	0,00
08/12/2010	0,00	37.537.362,33	2.650.000,00	0,00	0,00	0,00	0,00
08/01/2011	0,00	37.537.362,33	2.650.000,00	0,00	0,00	0,00	0,00
08/02/2011	1.920.282,74	37.537.362,33	2.650.000,00	1.920.282,74	-2.976.438.253,27	0,00	0,00
08/03/2011	0,00	35.617.079,58	2.650.000,00	0,00	0,00	0,00	0,00
08/04/2011	0,00	35.617.079,58	2.650.000,00	0,00	0,00	0,00	0,00
08/05/2011	1.849.002,97	35.617.079,58	2.650.000,00	1.849.002,97	-2.701.393.332,83	0,00	0,00
08/06/2011	0,00	33.768.076,62	2.650.000,00	0,00	0,00	0,00	0,00
08/07/2011	0,00	33.768.076,62	2.650.000,00	0,00	0,00	0,00	0,00
08/08/2011	1.774.285,74	33.768.076,62	2.650.000,00	1.774.285,74	-2.428.997.182,40	0,00	0,00
08/09/2011	0,00	31.993.790,87	2.650.000,00	0,00	0,00	0,00	0,00
08/10/2011	0,00	31.993.790,87	2.650.000,00	0,00	0,00	0,00	0,00
08/11/2011	1.707.125,69	31.993.790,87	2.650.000,00	1.707.125,69	-2.179.999.500,15	0,00	0,00
08/12/2011	0,00	30.286.665,19	2.650.000,00	0,00	0,00	0,00	0,00
08/01/2012	0,00	30.286.665,19	2.650.000,00	0,00	0,00	0,00	0,00
08/02/2012	1.638.892,02	30.286.665,19	2.650.000,00	1.638.892,02	-1.942.087.049,37	0,00	0,00
08/03/2012	0,00	28.647.773,16	2.650.000,00	0,00	0,00	0,00	0,00
08/04/2012	0,00	28.647.773,16	2.650.000,00	0,00	0,00	0,00	0,00
08/05/2012	1.577.058,75	28.647.773,16	2.650.000,00	1.577.058,75	-1.726.879.334,35	0,00	0,00
08/06/2012	0,00	27.070.714,41	2.650.000,00	0,00	0,00	0,00	0,00
08/07/2012	0,00	27.070.714,41	2.650.000,00	0,00	0,00	0,00	0,00
08/08/2012	1.496.207,64	27.070.714,41	2.650.000,00	1.496.207,64	-1.500.696.261,78	0,00	0,00
08/09/2012	0,00	25.574.506,77	2.650.000,00	0,00	0,00	0,00	0,00
08/10/2012	0,00	25.574.506,77	2.650.000,00	0,00	0,00	0,00	0,00
08/11/2012	1.431.003,33	25.574.506,77	2.650.000,00	1.431.003,33	-1.303.644.034,94	0,00	0,00
09/12/2012	0,00	24.143.503,44	2.650.000,00	0,00	0,00	0,00	0,00
09/01/2013	0,00	24.143.503,44	2.650.000,00	0,00	0,00	0,00	0,00

FECHA	PRINCIPAL AVAILABLE	SENIOR NOTES	MEZZANIE NOTES	SERIE A PRINCIPAL	VIDA MEDIA	SERIE B PRINCIPAL	VIDA MEDIA
08/02/2013	1.350.724,54	24.143.503,44	2.650.000,00	1.350.724,54	-1.106.243.394,92	0,00	0,00
08/03/2013	0,00	22.792.778,91	2.650.000,00	0,00	0,00	0,00	0,00
08/04/2013	0,00	22.792.778,91	2.650.000,00	0,00	0,00	0,00	0,00
09/05/2013	1.288.444,99	22.792.778,91	2.650.000,00	1.288.444,99	-939.276.399,94	0,00	0,00
08/06/2013	0,00	21.504.333,91	2.650.000,00	0,00	0,00	0,00	0,00
09/07/2013	0,00	21.504.333,91	2.650.000,00	0,00	0,00	0,00	0,00
09/08/2013	1.221.143,16	21.504.333,91	2.650.000,00	1.221.143,16	-777.868.194,16	0,00	0,00
09/09/2013	0,00	20.283.190,75	2.650.000,00	0,00	0,00	0,00	0,00
09/10/2013	0,00	20.283.190,75	2.650.000,00	0,00	0,00	0,00	0,00
09/11/2013	1.167.287,89	20.283.190,75	2.650.000,00	1.167.287,89	-636.171.899,50	0,00	0,00
10/12/2013	0,00	19.115.902,86	2.650.000,00	0,00	0,00	0,00	0,00
10/01/2014	0,00	19.115.902,86	2.650.000,00	0,00	0,00	0,00	0,00
09/02/2014	1.122.324,66	19.115.902,86	2.650.000,00	1.122.324,66	-508.413.069,90	0,00	0,00
12/03/2014	0,00	17.993.578,20	2.650.000,00	0,00	0,00	0,00	0,00
12/04/2014	0,00	17.993.578,20	2.650.000,00	0,00	0,00	0,00	0,00
13/05/2014	1.080.621,22	17.993.578,20	2.650.000,00	1.080.621,22	-389.023.639,55	0,00	0,00
12/06/2014	0,00	16.912.956,98	2.650.000,00	0,00	0,00	0,00	0,00
13/07/2014	0,00	16.912.956,98	2.650.000,00	0,00	0,00	0,00	0,00
08/08/2014	1.040.428,64	16.912.956,98	2.650.000,00	1.040.428,64	-284.037.017,40	0,00	0,00
08/09/2014	0,00	15.872.528,35	2.650.000,00	0,00	0,00	0,00	0,00
08/10/2014	0,00	15.872.528,35	2.650.000,00	0,00	0,00	0,00	0,00
08/11/2014	1.002.321,35	15.872.528,35	2.650.000,00	1.002.321,35	-181.420.164,53	0,00	0,00
08/12/2014	0,00	14.870.207,00	2.650.000,00	0,00	0,00	0,00	0,00
08/01/2015	0,00	14.870.207,00	2.650.000,00	0,00	0,00	0,00	0,00
08/02/2015	962.954,13	14.870.207,00	2.650.000,00	962.954,13	-85.702.917,92	0,00	0,00
08/03/2015	0,00	13.907.252,86	2.650.000,00	0,00	0,00	0,00	0,00
08/04/2015	0,00	13.907.252,86	2.650.000,00	0,00	0,00	0,00	0,00
08/05/2015	926.534,98	13.907.252,86	2.650.000,00	926.534,98	0,00	0,00	0,00
08/06/2015	0,00	12.980.717,88	2.650.000,00	0,00	0,00	0,00	0,00
08/07/2015	0,00	12.980.717,88	2.650.000,00	0,00	0,00	0,00	0,00
08/08/2015	15.630.717,88	12.980.717,88	2.650.000,00	12.980.717,88	1.194.226.044,96	2.650.000,00	243.800.000,00