



F.T.A. UCI 6

MARIA JOSE HERENCIAS PALOMINO

ANALISTA

SANTANDER DE TITULIZACION, S.G.F.T, S.A.

CIUDAD GRUPO SANTANDER

28660 BOADILLA DEL MONTE

marjherencias@gruposantander.com

Tel: 912893300



DENOMINACION DEL FONDO:

F.T.A. UCI 6

INFORMACIÓN

CORRESPONDIENTE AL:

TRIMESTRE/SEMESTRE:

16/02/2015 - 18/05/2015

AÑO:

2015

Personas que asumen la responsabilidad de esta información y cargos que ocupan:	Firma:

I. DATOS GENERALES SOBRE EL FONDO

Fecha de Constitución del Fondo	FJÁ } 4 ÁCEEE	Agencia de pago de Bonos	ÓCEP ÓU ÁUCEP VCEP ÓÓÚ	
Fecha de Desembolso BT's	GGÁ } 4 ÁCEEE	Negociación Mercado	ÓCEP	
Fecha Final Amortización	FÍ Á [çan(à: ^AÇHE	Agencias de calificación	T U U ÖY ÇÁ ÖU ÚCE- CE	
Sociedad Gestora	ÚCEP VCEP ÓÓÚ ÁÓÁ QWSZ ÓÓW P ÁÚB BÉV ÁÚBÉ	Calificación	Inicial	Actual
Originador Derechos Crédito	W P W P ÁÓÁ ÓÓÚ ÓÓU ÚÁ P T U ÓS ÓU W Ú	SERIE A	Óææ	ÓæG
		SERIE B	ÓEG	ÓEG



III. ACTIVOS ADQUIRIDOS POR EL FONDO: DERECHOS DE CRÉDITO

DERECHOS DE CRÉDITO	A LA EMISIÓN	SITUACIÓN ACTUAL
Número de Derechos de Crédito	13.139	2.311
Saldo Pendiente de Amortizar Derechos	457.000.004,15	37.463.439,55
Importes Unitarios Derechos Vivos	34.781,95	16.210,92
Tipos de Interés	5,00 %	1,73 %

TASAS DE AMORTIZACIÓN ANTICIPADA	SITUACIÓN ACTUAL
Tasa mensual actual anualizada:	2,44 %
Tasa últimos 12 meses anualizada:	4,31 %
Tasa anualizada desde Constitución del Fondo	11,25 %

MOROSIDAD ACTUAL	Hasta 1 mes	De 1 a 6 meses	Mayor de 6 meses
Deuda Vencida(Principal+Intereses)	12.473,30	6.200,33	90.957,74
Deuda Pendiente de vencimiento	0,00	0,00	37.375.781,68
Deuda Total	12.473,30	6.200,33	37.466.739,42

F.T.A. UCI 6**INFORME TRIMESTRAL BONOS DE TITULIZACIÓN**

16/05/2015

BONOS TITULIZACIÓN DE ACTIVOS. PRINCIPAL	
Saldo anterior	38.583.226,78 €
Amortizaciones	1.119.802,40 €
Saldo actual	37.463.424,48 €
% sobre saldo inicial	8,20%
Amortización devengada no pagada	0,00 €

BONOS DE TITULIZACIÓN DE ACTIVOS. INTERESES	
Intereses pagados Serie A	29.500,64 €
Intereses pagados Serie B	9.506,90 €
Intereses devengados no pagados	0,00 €

DATOS	
Fecha de determinación	08/02/2015
Fecha de Pago de Cupón Actual	18/05/2015
Fecha de Pago de Cupón Anterior	16/02/2015
Número de días	91
Tipo de referencia (%)	-0,009%
Próxima Fecha de Pago	17/08/2015

VIDA RESIDUAL (AÑOS)		
	INICIAL	18/05/2015
SERIE A	6,2	0,25
SERIE B	9,8	0,25

F.T.A. UCI 6**INFORME TRIMESTRAL DERECHOS DE CREDITO**

16/05/2015

DERECHOS DE CRÉDITO. PRINCIPAL	
Saldo anterior	38.583.206,76 €
Amortizaciones	1.119.767,21 €
Saldo actual	37.463.439,55 €
Número de derechos de crédito	2.311
LTV	28,73%

DERECHOS DE CRÉDITO. INTERESES	
Intereses cobrados en el trimestre	164.739,65 €
Intereses devengados en el trimestre	168.507,11 €

DERECHOS DE CRÉDITO CON RETRASOS EN EL PAGO					
	HASTA 30 DÍAS	30 A 60 DÍAS	60 A 90 DÍAS	90 A 180 DÍAS	>180 DIAS
Principal	10.390,69 €	1.750,93 €	62,97 €	3.675,16 €	71.778,12 €
Intereses	2.082,61 €	324,96 €	24,21 €	362,10 €	19.179,62 €
Saldo de los derechos de crédito	1.768.298,77 €	157.251,84 €	4.159,43 €	51.145,69 €	593.277,72 €
Número de derechos de crédito	90	5	1	3	35
% sobre saldo de los derechos de crédito	4,72%	0,42%	0,01%	0,14%	1,58%

ADJUDICADOS	
Saldo anterior	14.444,53 €
Diferencia	0,00 €
Saldo actual	14.444,53 €
Número derechos de crédito adjudicados	2

F.T.A. UCI 6

ESTADO DE ORIGEN Y APLICACIÓN DE FONDOS Y CUENTA DE TESORERÍA

16/05/2015

ORIGEN	1.271.013,21 €
PRINCIPAL COBRADO	
Amortización derechos de crédito	1.105.836,64 €
INTERESES COBRADOS	
Intereses de derechos de crédito	164.739,65 €
Intereses de reinversión	-1.266,37 €
ADJUDICADOS	1.733,29 €
OTROS	-30,00 €

APLICACIÓN	1.271.013,21 €
GASTOS ORDINARIOS	344,85 €
COMISION SGFT	10.110,00 €
INTERESES SERIE A	29.500,64 €
INTERESES SERIE B	9.506,90 €
AMORTIZACION SERIE A	1.119.802,40 €
AMORTIZACION SERIE B	0,00 €
INTS PTMO SUB. A SANTANDER	4.445,08 €
INTERESES PTO. SUB. A UCB	4.445,08 €
COMISION DE ADMINISTRACION	6.000,00 €
COMISION VARIABLE	86.858,27 €

ESTADO CUENTA DE TESORERÍA	4.570.000,04 €
FONDO DE RESERVA	
Saldo anterior	4.570.000,04 €
Utilizado en el período	0,00 €
Saldo actual	4.570.000,04 €
RETENCIÓN A CUENTA DEL IRPF	0,00 €
GASTOS EMISIÓN RETENIDOS	0,00 €
OTROS	0,00 €

F.T.A. UCI 6

MEJORA CREDITICIA Y PRÉSTAMO SUBORDINADO

16/05/2015

MEJORA DE CRÉDITO			
CONCEPTOS	INICIAL		16/05/2015
EMISIÓN SUBORDINADA	95,49 %		12,20%
FONDO DE RESERVA	9.597.000,00 €	2,10%	4.570.000,04 € 12,20%

PRÉSTAMOS SUBORDINADOS		
CONCEPTOS	INICIAL	16/05/2015
PRESTAMO SUBORDINADO A SANTANDER		
Saldo vivo	5.410.010,46 €	2.285.788,65 €
Tipo de interés	2,650 %	0,73%
PRESTAMO SUBORDINADO A UCB		
Saldo vivo	5.410.010,46 €	2.285.788,65 €
Tipo de interés	2,650 %	0,73%

F.T.A. UCI 6

DEFINICIONES

FECHA DE DETERMINACIÓN Será la fecha en que la Sociedad Gestora, en nombre del Fondo, realizará los cálculos necesarios para distribuir los fondos disponibles existentes a dicha fecha, de acuerdo con el orden de prelación de pagos descrito en el Folleto Informativo. Todos los datos de los Activos Titulizados (Saldo Vivo DC's, tablas de morosidad, propiedades transitorias, datos estadísticos, etc.) están referidos a dicha fecha.

ADJUDICADOS Bienes en el activo del Fondo como consecuencia de un proceso judicial o extrajudicial.

**FONDO DE TITULIZACIÓN HIPOTECARIA
UCI 6**

INFORME HISTORICO DE MOROSIDAD

DÍAS EN MORA	feb-14	may-14	ago-14	nov-14	feb-15	may-15
0 a 30 días	1,977%	4,169%	1,444%	1,271%	1,219%	4,720%
30 a 60 días	0,698%	1,339%	0,519%	0,404%	0,410%	0,420%
60 a 90 días	0,311%	0,140%	0,176%	0,269%	0,293%	0,011%
90 a 180 días	0,294%	0,343%	0,374%	0,224%	0,154%	0,137%
>180 días	1,011%	1,290%	1,134%	1,353%	1,328%	1,584%

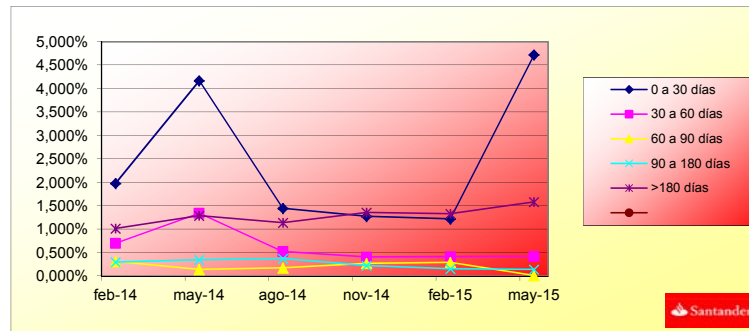

**FONDO DE TITULIZACIÓN DE ACTIVOS
UCI 6**

INFORMACIÓN RELATIVA A LOS TRIGGERS

TRIGGERS BONOS

1. SI 1.a) ES MAYOR QUE 1.b) NO SE AMORTIZA LA SERIE B:	
1.a) MOROSIDAD SUPERIOR A 90 DÍAS	644.423,41 €
1.b) 7% SALDO VIVO DERECHOS DE CREDITO	2.622.440,77 €

LOS BONOS DE LA SERIE B SE ENCUENTRAN EN EL NIVEL MINIMO EXIGIDO

TRIGGERS FONDO DE RESERVA

1. SI 1.a) ES MAYOR QUE 1.b) NO SE AMORTIZA EL FONDO DE RESERVA:	
1.a) MOROSIDAD DE LAS DC'S SUPERIOR A 90 DÍAS	N/A
1.b) 3% SALDO VIVO DERECHOS DE CREDITO	N/A
2. SI 2.a) ES MENOR QUE 2.b) NO SE AMORTIZA EL FONDO DE RESERVA:	
2.a) TIPO DE INTERÉS MEDIO PONDERADO DE LOS DERECHOS DE CREDITO	N/A
2.b) TIPO DE INTERÉS MEDIO PONDERADO BONOS A Y B + 0,40%	N/A
3. SI 3.a) ES MAYOR QUE 3.b) NO SE AMORTIZA EL FONDO DE RESERVA:	
3.a) SALDO DE FALLIDOS	N/A
3.b) 0,025% SALDO INICIAL DC'S *N/A FECHAS DE PAGO	N/A

EL FONDO DE RESERVA SE ENCUENTRA EN SU NIVEL MINIMO PERMITIDO.

**FONDO DE TITULIZACIÓN HIPOTECARIA
UCI 6**

L.T.V.

LTV (%)	SALDO VIVO	%	NÚMERO	% PRESTAMOS
LTV (%)	OUTS. BALANC	% OUTSTANDING	LOANS	% LOANS
0,00-9,99	5.169.731,88	13,7994%	1.080	46,7330%
10,00 - 19,99	3.943.990,70	10,5276%	283	12,2458%
20,00 - 29,99	6.562.184,98	17,5162%	267	11,5534%
30,00 - 39,99	10.111.809,52	26,9911%	347	15,0151%
40,00 - 49,99	10.742.200,87	28,6738%	311	13,4574%
50,00 - 59,99	803.700,97	2,1453%	20	0,8654%
60,00 - 66,46	129.820,63	0,3465%	3	0,1298%

F.T.A.: UCI 6

CONTRAPARTES

Contrato	Contraparte	Agencia	Rating mínimo exigido	Rating actual
Cuenta de Tesorería	Banco Santander S.A.	Moody's	C/P: P-1	P-2

Comentarios

LA CONTRAPARTE NO TIENE EL RATING MÍNIMO EXIGIDO. SE HA TRASLADADO LA CUENTA DE TESORERÍA A UNA CONTRAPARTE CON EL RATING MÍNIMO EXIGIDO

UCI 6

Date	Real Outstanding			Average Single monthly mortality	CPR	Monthly Single monthly mortality	CPR	
		0,99%	Remaining at the end of the month					
		Prepayment vector						
							4,31%	
	457.000.004,2		100,00%	100,00%				
julio-00	456.040.916,0	453.128.783,7	99,01%	99,36%	0,64%	7,40%	0,64%	7,40%
agosto-00	455.077.826,1	448.828.507,4	98,03%	98,63%	0,69%	7,96%	0,74%	8,52%
septiembre-00	454.110.683,2	445.856.137,4	97,06%	98,18%	0,61%	7,08%	0,45%	5,28%
octubre-00	453.139.470,2	443.087.649,1	96,10%	97,78%	0,56%	6,51%	0,41%	4,79%
noviembre-00	452.164.170,0	439.171.130,0	95,15%	97,13%	0,58%	6,76%	0,67%	7,75%
diciembre-00	451.184.765,4	436.191.628,6	94,21%	96,68%	0,56%	6,54%	0,46%	5,41%
enero-01	450.201.239,2	431.891.179,4	93,28%	95,93%	0,59%	6,87%	0,77%	8,85%
febrero-01	449.213.573,9	428.312.545,1	92,35%	95,35%	0,59%	6,90%	0,61%	7,09%
marzo-01	448.221.752,3	423.886.429,0	91,44%	94,57%	0,62%	7,17%	0,81%	9,35%
abril-01	447.225.756,7	418.072.840,2	90,53%	93,48%	0,67%	7,77%	1,15%	12,98%
mayo-01	446.225.569,6	414.462.703,6	89,64%	92,88%	0,67%	7,74%	0,64%	7,43%
junio-01	445.221.173,5	410.239.612,2	88,75%	92,14%	0,68%	7,86%	0,80%	9,14%
julio-01	444.212.550,4	405.614.216,5	87,87%	91,31%	0,70%	8,05%	0,90%	10,31%
agosto-01	443.199.682,8	400.238.316,5	87,00%	90,31%	0,73%	8,37%	1,10%	12,43%
septiembre-01	442.182.552,7	395.859.610,6	86,14%	89,52%	0,74%	8,47%	0,87%	9,92%
octubre-01	441.161.142,1	391.241.620,9	85,29%	88,68%	0,75%	8,61%	0,94%	10,69%
noviembre-01	440.135.433,2	385.838.182,2	84,45%	87,66%	0,77%	8,88%	1,15%	12,97%
diciembre-01	439.105.407,7	380.748.736,1	83,61%	86,71%	0,79%	9,07%	1,09%	12,30%
enero-02	438.071.047,5	375.271.007,5	82,78%	85,66%	0,81%	9,31%	1,21%	13,55%
febrero-02	437.032.334,3	370.042.745,41	81,97%	84,67%	0,83%	9,50%	1,16%	13,05%
marzo-02	435.989.249,9	364.551.475,1	81,15%	83,61%	0,85%	9,72%	1,25%	13,99%
abril-02	434.941.775,9	359.297.389,6	80,35%	82,61%	0,86%	9,90%	1,20%	13,53%
mayo-02	433.889.893,8	353.940.719,2	79,56%	81,57%	0,88%	10,08%	1,25%	14,03%
junio-02	432.833.585,0	347.793.248,4	78,77%	80,35%	0,91%	10,36%	1,50%	16,56%
julio-02	431.774.155,1	342.309.563,3	77,99%	79,28%	0,92%	10,55%	1,34%	14,90%
agosto-02	430.710.266,9	336.877.719,2	77,22%	78,21%	0,94%	10,72%	1,34%	14,98%
septiembre-02	429.641.901,5	332.638.740,1	76,45%	77,42%	0,94%	10,75%	1,01%	11,50%
octubre-02	428.569.040,0	328.113.486,4	75,70%	76,56%	0,95%	10,82%	1,11%	12,57%
noviembre-02	427.491.663,6	324.171.387,7	74,95%	75,83%	0,95%	10,82%	0,95%	10,85%
diciembre-02	426.409.753,2	318.147.224,8	74,21%	74,61%	0,97%	11,06%	1,61%	17,69%
enero-03	425.324.271,8	313.840.105,4	73,47%	73,79%	0,98%	11,10%	1,10%	12,45%
febrero-03	424.234.222,3	308.434.679,1	72,75%	72,70%	0,99%	11,27%	1,47%	16,28%
marzo-03	423.139.585,5	302.052.495,6	72,03%	71,38%	1,02%	11,54%	1,82%	19,74%
abril-03	422.040.342,2	296.379.448,4	71,31%	70,23%	1,03%	11,73%	1,62%	17,82%
mayo-03	420.936.472,8	290.615.261,4	70,61%	69,04%	1,05%	11,93%	1,69%	18,47%
junio-03	419.827.958,0	284.645.570,9	69,91%	67,80%	1,07%	12,15%	1,80%	19,54%
julio-03	418.717.512,0	276.839.156,1	69,22%	66,12%	1,11%	12,56%	2,48%	26,06%

Date	Real Outstanding	0,99%	Remaining at the end of the month	Average Single monthly mortality	CPR	Monthly Single monthly mortality	CPR	
		Prepayment vector						
							4,31%	
agosto-03	417.602.392,7	267.980.363,8	68,53%	64,17%	1,16%	13,07%	2,94%	30,11%
septiembre-03	416.482.580,7	261.911.338,7	67,86%	62,89%	1,18%	13,30%	2,00%	21,55%
octubre-03	415.358.056,2	254.035.675,0	67,18%	61,16%	1,22%	13,71%	2,74%	28,39%
noviembre-03	414.228.799,2	246.480.453,8	66,52%	59,50%	1,26%	14,10%	2,71%	28,08%
diciembre-03	413.094.790,0	239.591.881,9	65,86%	58,00%	1,29%	14,41%	2,53%	26,45%
enero-04	411.956.645,0	232.532.574,9	65,21%	56,45%	1,32%	14,75%	2,68%	27,80%
febrero-04	410.813.710,2	227.850.234,3	64,56%	55,46%	1,33%	14,85%	1,74%	19,00%
marzo-04	409.665.965,6	222.469.311,6	63,93%	54,31%	1,35%	15,03%	2,09%	22,37%
abril-04	408.513.391,0	217.788.596,9	63,29%	53,31%	1,36%	15,13%	1,83%	19,86%
mayo-04	407.355.965,9	211.304.679,0	62,67%	51,87%	1,39%	15,43%	2,70%	28,01%
junio-04	406.193.669,9	206.609.961,4	62,05%	50,86%	1,40%	15,55%	1,94%	20,97%
julio-04	405.030.380,6	201.387.274,7	61,43%	49,72%	1,42%	15,73%	2,25%	23,88%
agosto-04	403.862.195,8	196.432.862,3	60,82%	48,64%	1,43%	15,88%	2,18%	23,22%
septiembre-04	402.689.094,9	193.264.517,0	60,22%	47,99%	1,43%	15,86%	1,33%	14,80%

Date	Real Outstanding		Remaining at the end of the month		Average Single monthly mortality	CPR	Monthly Single monthly mortality	CPR
	0,99%							
	Prepayment vector							
								4,31%
octubre-04	401.511.057,2	189.723.138,8	59,63%	47,25%	1,43%	15,89%	1,54%	17,04%
noviembre-04	400.328.061,9	186.369.970,8	59,04%	46,55%	1,43%	15,90%	1,48%	16,35%
diciembre-04	399.140.088,2	182.504.224,3	58,45%	45,72%	1,44%	15,96%	1,78%	19,42%
enero-05	397.949.157,2	178.392.645,5	57,87%	44,83%	1,45%	16,06%	1,96%	21,15%
febrero-05	396.753.214,3	174.837.087,6	57,30%	44,07%	1,45%	16,10%	1,70%	18,57%
marzo-05	395.552.238,6	171.903.827,8	56,73%	43,46%	1,45%	16,09%	1,38%	15,35%
abril-05	394.346.208,7	168.239.247,0	56,17%	42,66%	1,46%	16,16%	1,83%	19,90%
mayo-05	393.135.103,5	164.202.790,5	55,62%	41,77%	1,47%	16,27%	2,10%	22,47%
junio-05	391.918.901,5	160.739.959,7	55,07%	41,01%	1,47%	16,33%	1,81%	19,63%
julio-05	390.701.860,8	156.628.073,3	54,52%	40,09%	1,49%	16,46%	2,25%	23,94%
agosto-05	389.479.698,4	152.963.373,2	53,98%	39,27%	1,50%	16,55%	2,03%	21,85%
septiembre-05	388.252.392,8	150.814.394,0	53,45%	38,84%	1,49%	16,48%	1,09%	12,36%
octubre-05	387.019.922,2	147.200.821,1	52,92%	38,03%	1,50%	16,58%	2,09%	22,34%
noviembre-05	385.782.265,0	144.039.594,3	52,40%	37,34%	1,50%	16,63%	1,83%	19,91%
diciembre-05	384.539.399,3	141.159.654,6	51,88%	36,71%	1,51%	16,66%	1,68%	18,42%
enero-06	383.297.061,2	138.445.593,2	51,36%	36,12%	1,51%	16,67%	1,60%	17,65%
febrero-06	382.049.494,9	135.044.659,8	50,86%	35,35%	1,52%	16,77%	2,14%	22,84%
marzo-06	380.796.678,4	132.300.064,1	50,35%	34,74%	1,52%	16,79%	1,71%	18,70%
abril-06	379.538.589,7	129.075.221,0	49,86%	34,01%	1,53%	16,88%	2,11%	22,62%
mayo-06	378.275.206,6	126.639.279,5	49,36%	33,48%	1,53%	16,89%	1,56%	17,19%
junio-06	377.006.506,7	124.003.623,7	48,87%	32,89%	1,53%	16,92%	1,75%	19,11%
julio-06	375.739.564,1	120.891.562,8	48,39%	32,17%	1,54%	17,01%	2,18%	23,25%
agosto-06	374.467.289,9	118.426.272,7	47,91%	31,63%	1,54%	17,03%	1,71%	18,66%
septiembre-06	373.189.661,5	116.764.763,8	47,44%	31,29%	1,54%	16,97%	1,07%	12,06%
octubre-06	371.906.656,4	114.821.542,6	46,97%	30,87%	1,53%	16,94%	1,32%	14,79%
noviembre-06	370.618.252,0	112.351.017,3	46,50%	30,31%	1,54%	16,97%	1,81%	19,70%
diciembre-06	369.324.425,6	109.914.875,8	46,04%	29,76%	1,54%	17,01%	1,83%	19,84%
enero-07	368.030.272,9	107.970.795,4	45,59%	29,34%	1,54%	17,00%	1,42%	15,80%
febrero-07	366.730.674,0	106.255.615,9	45,14%	28,97%	1,54%	16,96%	1,24%	13,90%
marzo-07	365.425.606,0	105.031.432,5	44,69%	28,74%	1,53%	16,87%	0,80%	9,18%
abril-07	364.115.045,8	103.282.607,4	44,25%	28,37%	1,52%	16,84%	1,31%	14,65%
mayo-07	362.798.970,3	101.544.012,5	43,81%	27,99%	1,52%	16,81%	1,33%	14,81%
junio-07	361.477.356,4	100.393.799,9	43,38%	27,77%	1,51%	16,72%	0,77%	8,87%
julio-07	360.160.610,4	98.783.980,9	42,95%	27,43%	1,51%	16,69%	1,24%	13,95%
agosto-07	358.838.323,2	97.421.136,6	42,52%	27,15%	1,50%	16,63%	1,02%	11,54%
septiembre-07	357.510.471,3	96.000.767,8	42,10%	26,85%	1,50%	16,59%	1,09%	12,34%
octubre-07	356.177.031,4	94.815.177,8	41,69%	26,62%	1,49%	16,51%	0,87%	9,90%
noviembre-07	354.837.980,0	93.668.706,7	41,27%	26,40%	1,49%	16,44%	0,84%	9,59%
diciembre-07	353.493.293,3	92.475.277,8	40,86%	26,16%	1,48%	16,37%	0,90%	10,27%
enero-08	352.150.345,0	91.072.415,0	40,46%	25,86%	1,48%	16,33%	1,14%	12,87%

Date	Real Outstanding		0,99%	Remaining at the end of the month	Average Single monthly mortality	CPR	Monthly Single monthly mortality	CPR
			Prepayment vector					
								4,31%
febrero-08	350.801.745,0	90.178.994,2	40,06%	25,71%	1,47%	16,24%	0,60%	6,97%
marzo-08	349.447.469,8	88.957.504,4	39,66%	25,46%	1,46%	16,18%	0,97%	11,06%
abril-08	348.087.495,2	87.358.089,4	39,27%	25,10%	1,46%	16,18%	1,41%	15,71%
mayo-08	346.721.797,5	85.556.925,8	38,88%	24,68%	1,46%	16,20%	1,68%	18,36%
junio-08	345.350.352,4	84.237.854,7	38,50%	24,39%	1,46%	16,17%	1,15%	12,97%
julio-08	343.982.411,4	83.150.819,9	38,12%	24,17%	1,45%	16,11%	0,90%	10,26%
agosto-08	342.608.713,7	82.088.148,7	37,74%	23,96%	1,45%	16,05%	0,88%	10,09%
septiembre-08	341.229.234,9	81.307.334,0	37,37%	23,83%	1,44%	15,96%	0,55%	6,41%
octubre-08	339.843.950,8	80.607.800,6	37,00%	23,72%	1,43%	15,86%	0,46%	5,34%
noviembre-08	338.452.837,1	79.913.268,5	36,63%	23,61%	1,42%	15,76%	0,45%	5,32%
diciembre-08	337.055.869,0	79.110.607,2	36,27%	23,47%	1,41%	15,68%	0,59%	6,90%
enero-09	335.667.288,9	78.397.347,6	35,91%	23,36%	1,40%	15,59%	0,49%	5,74%
febrero-09	334.272.865,3	77.963.628,1	35,55%	23,32%	1,39%	15,46%	0,14%	1,65%
marzo-09	332.872.573,4	77.088.351,3	35,20%	23,16%	1,38%	15,40%	0,71%	8,16%
abril-09	331.466.388,7	76.151.863,4	34,85%	22,97%	1,38%	15,34%	0,80%	9,14%
mayo-09	330.054.286,3	75.640.093,4	34,51%	22,92%	1,37%	15,23%	0,25%	2,92%
junio-09	328.636.241,2	74.782.635,8	34,17%	22,76%	1,36%	15,17%	0,71%	8,16%
julio-09	327.233.118,9	74.079.720,5	33,83%	22,64%	1,35%	15,09%	0,52%	6,01%
agosto-09	325.824.091,8	73.119.413,8	33,49%	22,44%	1,35%	15,04%	0,87%	9,95%
septiembre-09	324.409.135,0	72.373.766,9	33,16%	22,31%	1,34%	14,97%	0,59%	6,83%
octubre-09	322.988.223,6	71.540.102,4	32,84%	22,15%	1,34%	14,91%	0,72%	8,27%
noviembre-09	321.561.332,5	70.843.524,9	32,51%	22,03%	1,33%	14,84%	0,53%	6,23%
diciembre-09	320.128.436,6	70.075.071,7	32,19%	21,89%	1,32%	14,78%	0,64%	7,44%
enero-10	318.700.982,4	69.407.998,1	31,87%	21,78%	1,32%	14,70%	0,51%	5,93%
febrero-10	317.267.521,0	68.883.690,5	31,55%	21,71%	1,31%	14,61%	0,31%	3,62%
marzo-10	315.828.027,1	68.079.926,9	31,24%	21,56%	1,30%	14,56%	0,72%	8,27%
abril-10	314.382.475,4	67.331.944,8	30,93%	21,42%	1,30%	14,50%	0,64%	7,46%
mayo-10	312.930.840,2	66.681.412,3	30,63%	21,31%	1,29%	14,44%	0,51%	5,91%
junio-10	311.473.096,1	65.850.842,7	30,32%	21,14%	1,29%	14,39%	0,78%	9,01%
julio-10	310.020.928,4	65.170.200,7	30,02%	21,02%	1,28%	14,33%	0,57%	6,63%
agosto-10	308.562.649,5	64.720.129,2	29,73%	20,97%	1,27%	14,24%	0,22%	2,62%
septiembre-10	307.098.233,7	64.222.840,5	29,43%	20,91%	1,26%	14,16%	0,30%	3,49%
octubre-10	305.627.655,1	63.659.901,9	29,14%	20,83%	1,26%	14,09%	0,40%	4,69%
noviembre-10	304.150.887,9	63.183.559,8	28,85%	20,77%	1,25%	14,00%	0,27%	3,15%
diciembre-10	302.667.905,9	62.574.931,8	28,57%	20,67%	1,24%	13,94%	0,48%	5,59%
enero-11	301.201.153,4	61.684.530,3	28,29%	20,48%	1,24%	13,91%	0,94%	10,75%
febrero-11	299.728.228,4	61.178.183,47	28,01%	20,41%	1,23%	13,84%	0,33%	3,93%
marzo-11	298.249.104,8	60.526.819,9	27,73%	20,29%	1,23%	13,79%	0,57%	6,68%
abril-11	296.763.756,6	60.037.298,6	27,45%	20,23%	1,22%	13,71%	0,31%	3,68%
mayo-11	295.272.157,5	59.570.470,7	27,18%	20,17%	1,21%	13,64%	0,28%	3,27%
junio-11	293.774.281,3	59.035.458,4	26,91%	20,10%	1,21%	13,57%	0,39%	4,61%

Date	Real Outstanding	0,99%	Remaining at the end of the month	Average Single monthly mortality	CPR	Monthly Single monthly mortality	CPR	
		Prepayment vector						
							4,31%	
julio-11	292.290.634,9	58.463.062,2	26,65%	20,00%	1,20%	13,52%	0,47%	5,46%
agosto-11	290.800.744,9	57.974.898,2	26,38%	19,94%	1,20%	13,45%	0,33%	3,85%
septiembre-11	289.304.584,9	57.499.936,9	26,12%	19,88%	1,19%	13,38%	0,31%	3,61%
octubre-11	287.802.128,6	56.961.821,9	25,86%	19,79%	1,18%	13,32%	0,42%	4,91%
noviembre-11	286.293.349,4	56.377.271,8	25,61%	19,69%	1,18%	13,27%	0,50%	5,89%
diciembre-11	284.778.220,8	55.786.401,7	25,35%	19,59%	1,17%	13,22%	0,52%	6,08%
enero-12	283.280.151,5	55.100.114,3	25,10%	19,45%	1,17%	13,18%	0,71%	8,17%
febrero-12	281.775.777,9	54.677.183,7	24,86%	19,40%	1,16%	13,11%	0,24%	2,82%
marzo-12	280.265.073,3	54.284.122,3	24,61%	19,37%	1,16%	13,04%	0,18%	2,18%
abril-12	278.748.011,2	53.747.585,9	24,37%	19,28%	1,15%	12,99%	0,45%	5,26%
mayo-12	277.224.564,7	53.349.080,2	24,12%	19,24%	1,15%	12,92%	0,20%	2,33%
junio-12	275.694.707,1	52.790.130,2	23,89%	19,15%	1,14%	12,87%	0,50%	5,82%
julio-12	274.190.230,1	52.297.273,1	23,65%	19,07%	1,14%	12,81%	0,39%	4,58%
agosto-12	272.679.421,7	51.801.946,8	23,42%	19,00%	1,13%	12,76%	0,40%	4,68%
septiembre-12	271.162.255,4	51.328.311,8	23,18%	18,93%	1,13%	12,70%	0,36%	4,23%
octubre-12	269.638.704,2	50.833.065,7	22,95%	18,85%	1,12%	12,65%	0,41%	4,76%
noviembre-12	268.108.741,5	50.318.615,1	22,73%	18,77%	1,12%	12,61%	0,45%	5,24%
diciembre-12	266.572.340,2	49.798.821,6	22,50%	18,68%	1,11%	12,56%	0,46%	5,41%
enero-13	265.051.533,3	49.234.420,4	22,28%	18,58%	1,11%	12,52%	0,57%	6,59%
febrero-13	263.524.326,2	48.797.974,1	22,06%	18,52%	1,10%	12,47%	0,31%	3,68%
marzo-13	261.990.692,2	48.327.204,1	21,84%	18,45%	1,10%	12,42%	0,39%	4,52%
abril-13	260.450.604,2	47.903.838,1	21,63%	18,39%	1,09%	12,36%	0,29%	3,42%
mayo-13	258.904.034,9	47.487.232,9	21,41%	18,34%	1,09%	12,30%	0,28%	3,28%
junio-13	257.350.957,2	46.965.860,9	21,20%	18,25%	1,08%	12,26%	0,50%	5,85%
julio-13	255.807.272,4	46.570.982,4	20,99%	18,21%	1,08%	12,21%	0,24%	2,87%
agosto-13	254.257.091,4	46.100.287,5	20,78%	18,13%	1,07%	12,16%	0,41%	4,78%
septiembre-13	252.700.386,6	45.651.534,8	20,58%	18,07%	1,07%	12,12%	0,36%	4,27%
octubre-13	251.137.130,8	45.269.836,5	20,37%	18,03%	1,07%	12,06%	0,22%	2,59%
noviembre-13	249.567.296,2	44.858.155,5	20,17%	17,97%	1,06%	12,01%	0,29%	3,38%
diciembre-13	247.990.855,2	44.408.974,2	19,97%	17,91%	1,06%	11,96%	0,37%	4,37%
enero-14	246.475.622,5	43.974.762,1	19,77%	17,84%	1,05%	11,92%	0,37%	4,34%
febrero-14	244.954.013,2	43.542.838,8	19,58%	17,78%	1,05%	11,87%	0,37%	4,32%
marzo-14	243.426.000,5	43.171.929,6	19,38%	17,74%	1,04%	11,82%	0,23%	2,72%
abril-14	241.891.557,4	42.752.252,7	19,19%	17,67%	1,04%	11,78%	0,34%	4,05%
mayo-14	240.350.656,8	42.364.514,9	19,00%	17,63%	1,03%	11,73%	0,27%	3,21%
junio-14	238.803.271,6	41.902.637,4	18,82%	17,55%	1,03%	11,69%	0,45%	5,26%
julio-14	237.310.144,8	41.507.441,1	18,63%	17,49%	1,03%	11,64%	0,32%	3,77%
agosto-14	235.810.734,4	41.056.771,4	18,44%	17,41%	1,02%	11,61%	0,46%	5,35%
septiembre-14	234.305.014,0	40.680.622,5	18,26%	17,36%	1,02%	11,56%	0,28%	3,30%
octubre-14	232.792.957,0	40.317.316,4	18,08%	17,32%	1,01%	11,51%	0,25%	2,95%
noviembre-14	231.274.536,8	39.850.220,8	17,90%	17,23%	1,01%	11,48%	0,51%	5,95%

Date	Real Outstanding		Remaining at the end of the month	Average Single monthly mortality	CPR	Monthly Single monthly mortality	CPR	
		0,99% Prepayment vector						
							4,31%	
diciembre-14	229.749.726,5	39.425.066,9	17,73%	17,16%	1,01%	11,45%	0,41%	4,81%
enero-15	228.238.152,7	38.965.961,0	17,55%	17,07%	1,01%	11,42%	0,51%	5,95%
febrero-15	226.720.217,6	38.583.206,8	17,38%	17,02%	1,00%	11,37%	0,32%	3,77%
marzo-15	225.195.894,5	38.192.736,2	17,20%	16,96%	1,00%	11,33%	0,34%	4,03%
abril-15	223.665.156,6	37.800.337,5	17,03%	16,90%	0,99%	11,29%	0,35%	4,12%
mayo-15	222.127.976,8	37.463.439,6	16,87%	16,87%	0,99%	11,25%	0,21%	2,44%

UCI 6

DEAL 457.000.000
 MEZZ. DECLINN 8,80%
 MEZZ. STOPS DECLINN 1,00%
 VIDA RESIDUAL DESDE 09/05/2015

FECHA		PRINCIPAL AVAILABLE	SENIOR NOTES	MEZZANIE NOTES	SERIE A PRINCIPAL	0,25	SERIE B PRINCIPAL	0,25
						VIDA MEDIA		VIDA MEDIA
			436.400.000,00	20.600.000,00				
08/07/2000		0	436.400.000,00	20.600.000,00	0	0	0	0
08/08/2000	1	0	436.400.000,00	20.600.000,00	0	0	0	0
08/09/2000	1	0	436.400.000,00	20.600.000,00	0	0	0	0
08/10/2000	1	0	436.400.000,00	20.600.000,00	0	0	0	0
08/11/2000	1	26.766.637	436.400.000,00	20.600.000,00	26.766.637	-141.729.344.662	0	0
08/12/2000	1	0	409.633.362,67	20.600.000,00	0	0	0	0
08/01/2001	1	0	409.633.362,67	20.600.000,00	0	0	0	0
08/02/2001	1	15.369.529	409.633.362,67	20.600.000,00	15.369.529	-79.967.657.689	0	0
09/03/2001	1	0	394.263.834,00	20.600.000,00	0	0	0	0
09/04/2001	1	0	394.263.834,00	20.600.000,00	0	0	0	0
09/05/2001	1	14.871.264	394.263.834,00	20.600.000,00	14.871.264	-76.036.772.029	0	0
09/06/2001	1	0	379.392.570,15	20.600.000,00	0	0	0	0
09/07/2001	1	0	379.392.570,15	20.600.000,00	0	0	0	0
09/08/2001	1	14.388.438	379.392.570,15	20.600.000,00	14.388.438	-72.244.349.039	0	0
09/09/2001	1	0	365.004.131,79	20.600.000,00	0	0	0	0
09/10/2001	1	0	365.004.131,79	20.600.000,00	0	0	0	0
09/11/2001	1	13.920.585	365.004.131,79	20.600.000,00	13.920.585	-68.614.562.943	0	0
09/12/2001	1	0	351.083.546,89	20.600.000,00	0	0	0	0
09/01/2002	1	0	351.083.546,89	20.600.000,00	0	0	0	0
09/02/2002	1	13.467.250	351.083.546,89	20.600.000,00	13.467.250	-65.141.088.454	0	0
09/03/2002	1	0	337.616.296,85	20.600.000,00	0	0	0	0
09/04/2002	1	0	337.616.296,85	20.600.000,00	0	0	0	0
09/05/2002	1	13.027.994	337.616.296,85	20.600.000,00	13.027.994	-61.856.915.421	0	0
09/06/2002	1	0	324.588.302,87	20.600.000,00	0	0	0	0
09/07/2002	1	0	324.588.302,87	20.600.000,00	0	0	0	0
09/08/2002	1	12.600.341	324.588.302,87	20.600.000,00	12.600.341	-58.667.185.377	0	0
09/09/2002	1	0	311.987.962,37	20.600.000,00	0	0	0	0
09/10/2002	1	0	311.987.962,37	20.600.000,00	0	0	0	0
09/11/2002	1	12.187.069	311.987.962,37	20.600.000,00	12.187.069	-55.621.783.218	0	0
09/12/2002	1	0	299.800.893,30	20.600.000,00	0	0	0	0
09/01/2003	1	0	299.800.893,30	20.600.000,00	0	0	0	0
09/02/2003	1	11.786.247	299.800.893,30	20.600.000,00	11.786.247	-52.708.094.576	0	0
09/03/2003	1	0	288.014.646,75	20.600.000,00	0	0	0	0
09/04/2003	1	0	288.014.646,75	20.600.000,00	0	0	0	0
09/05/2003	1	11.398.665	288.014.646,75	20.600.000,00	11.398.665	-49.960.350.042	0	0
09/06/2003	1	0	276.615.981,44	20.600.000,00	0	0	0	0
09/07/2003	1	0	276.615.981,44	20.600.000,00	0	0	0	0
09/08/2003	1	11.020.123	276.615.981,44	20.600.000,00	11.020.123	-47.287.348.009	0	0
09/09/2003	1	0	265.595.858,39	20.600.000,00	0	0	0	0
09/10/2003	1	0	265.595.858,39	20.600.000,00	0	0	0	0
09/11/2003	1	10.655.371	265.595.858,39	20.600.000,00	10.655.371	-44.741.902.924	0	0
09/12/2003	1	0	254.940.487,37	20.600.000,00	0	0	0	0
09/01/2004	1	0	254.940.487,37	20.600.000,00	0	0	0	0
09/02/2004	1	10.303.047	254.940.487,37	20.600.000,00	10.303.047	-42.314.616.051	0	0
08/03/2004	1	0	244.637.439,88	20.600.000,00	0	0	0	0
08/04/2004	1	0	244.637.439,88	20.600.000,00	0	0	0	0
08/05/2004	1	9.962.169	244.637.439,88	20.600.000,00	9.962.169	-40.027.995.752	0	0
08/06/2004	1	0	234.675.270,70	20.600.000,00	0	0	0	0
08/07/2004	1	0	234.675.270,70	20.600.000,00	0	0	0	0
08/08/2004	1	9.627.610	234.675.270,70	20.600.000,00	8.896.171	-34.926.366.873	731.439	-2.871.630.361
08/09/2004	1	0	225.779.099,82	19.868.560,78	0	0	0	0
08/10/2004	1	0	225.779.099,82	19.868.560,78	0	0	0	0
08/11/2004	1	9.306.029	225.779.099,82	19.868.560,78	8.553.335	-32.793.486.482	752.693	-2.885.826.810

FECHA		PRINCIPAL AVAILABLE	SENIOR NOTES	MEZZANIE NOTES	SERIE A PRINCIPAL	VIDA MEDIA	SERIE B PRINCIPAL	VIDA MEDIA
08/12/2004	1	0	217.225.764,80	19.115.867,30	0	0	0	0
08/01/2005	1	0	217.225.764,80	19.115.867,30	0	0	0	0
08/02/2005	1	8.994.533	217.225.764,80	19.115.867,30	8.267.034	-30.935.242.903	727.499	-2.722.301.375
09/03/2005	1	0	208.958.730,35	18.388.368,27	0	0	0	0
09/04/2005	1	0	208.958.730,35	18.388.368,27	0	0	0	0
09/05/2005	1	8.694.042	208.958.730,35	18.388.368,27	7.990.848	-29.182.575.642	703.195	-2.568.066.656
09/06/2005	1	0	200.967.882,69	17.685.173,68	0	0	0	0
09/07/2005	1	0	200.967.882,69	17.685.173,68	0	0	0	0
09/08/2005	1	8.399.515	200.967.882,69	17.685.173,68	7.720.143	-27.483.707.710	679.373	-2.418.566.278
09/09/2005	1	0	193.247.740,08	17.005.801,13	0	0	0	0
09/10/2005	1	0	193.247.740,08	17.005.801,13	0	0	0	0
09/11/2005	1	8.116.680	193.247.740,08	17.005.801,13	7.460.183	-25.871.916.167	656.496	-2.276.728.623
09/12/2005	1	0	185.787.556,64	16.349.304,98	0	0	0	0
09/01/2006	1	0	185.787.556,64	16.349.304,98	0	0	0	0
09/02/2006	1	7.839.163	185.787.556,64	16.349.304,98	7.205.113	-24.324.462.812	634.050	-2.140.552.727
09/03/2006	1	0	178.582.443,25	15.715.255,01	0	0	0	0
09/04/2006	1	0	178.582.443,25	15.715.255,01	0	0	0	0
09/05/2006	1	7.573.472	178.582.443,25	15.715.255,01	6.960.912	-22.880.516.438	612.560	-2.013.485.447
09/06/2006	1	0	171.621.531,64	15.102.694,78	0	0	0	0
09/07/2006	1	0	171.621.531,64	15.102.694,78	0	0	0	0
09/08/2006	1	7.312.244	171.621.531,64	15.102.694,78	6.720.812	-21.472.995.615	591.431	-1.889.623.614
09/09/2006	1	0	164.900.719,25	14.511.263,29	0	0	0	0
09/10/2006	1	0	164.900.719,25	14.511.263,29	0	0	0	0
09/11/2006	1	7.062.840	164.900.719,25	14.511.263,29	6.491.581	-20.143.375.667	571.259	-1.772.617.059
09/12/2006	1	0	158.409.138,30	13.940.004,17	0	0	0	0
09/01/2007	1	0	158.409.138,30	13.940.004,17	0	0	0	0
09/02/2007	1	6.820.053	158.409.138,30	13.940.004,17	6.268.431	-18.874.246.083	551.622	-1.660.933.655
09/03/2007	1	0	152.140.707,19	13.388.382,23	0	0	0	0
09/04/2007	1	0	152.140.707,19	13.388.382,23	0	0	0	0
09/05/2007	1	6.587.372	152.140.707,19	13.388.382,23	6.054.570	-17.691.453.557	532.802	-1.556.847.913
09/06/2007	1	0	146.086.137,18	12.855.580,07	0	0	0	0
09/07/2007	1	0	146.086.137,18	12.855.580,07	0	0	0	0
09/08/2007	1	6.355.453	146.086.137,18	12.855.580,07	5.841.409	-16.531.188.257	514.044	-1.454.744.567
09/09/2007	1	0	140.244.727,90	12.341.536,06	0	0	0	0
09/10/2007	1	0	140.244.727,90	12.341.536,06	0	0	0	0
09/11/2007	1	6.135.553	140.244.727,90	12.341.536,06	5.639.295	-15.440.389.347	496.258	-1.358.754.263
09/12/2007	1	0	134.605.433,04	11.845.278,11	0	0	0	0
09/01/2008	1	0	134.605.433,04	11.845.278,11	0	0	0	0
09/02/2008	1	5.921.083	134.605.433,04	11.845.278,11	5.442.172	-14.399.986.438	478.911	-1.267.198.807
08/03/2008	1	0	129.163.261,29	11.366.366,99	0	0	0	0
08/04/2008	1	0	129.163.261,29	11.366.366,99	0	0	0	0
08/05/2008	1	5.716.538	129.163.261,29	11.366.366,99	5.254.171	-13.434.915.421	462.367	-1.182.272.557
08/06/2008	1	0	123.909.090,22	10.903.999,94	0	0	0	0
08/07/2008	1	0	123.909.090,22	10.903.999,94	0	0	0	0
08/08/2008	1	5.514.411	123.909.090,22	10.903.999,94	5.068.393	-12.493.587.613	446.019	-1.099.435.710
08/09/2008	1	0	118.840.697,68	10.457.981,40	0	0	0	0
08/10/2008	1	0	118.840.697,68	10.457.981,40	0	0	0	0
08/11/2008	1	5.322.397	118.840.697,68	10.457.981,40	4.891.909	-11.608.499.935	430.488	-1.021.547.994
08/12/2008	1	0	113.948.788,73	10.027.493,41	0	0	0	0
08/01/2009	1	0	113.948.788,73	10.027.493,41	0	0	0	0
08/02/2009	1	5.129.798	113.948.788,73	10.027.493,41	4.714.888	-10.754.658.809	414.910	-946.409.975
09/03/2009	1	0	109.233.901,05	9.612.583,29	0	0	0	0
09/04/2009	1	0	109.233.901,05	9.612.583,29	0	0	0	0
09/05/2009	1	4.948.678	109.233.901,05	9.612.583,29	4.548.418	-9.965.583.242	400.261	-876.971.325
09/06/2009	1	0	104.685.483,32	9.212.322,53	0	0	0	0
09/07/2009	1	0	104.685.483,32	9.212.322,53	0	0	0	0
09/08/2009	1	4.764.342	104.685.483,32	9.212.322,53	4.378.991	-9.191.501.762	385.351	-808.852.155
09/09/2009	1	0	100.306.492,49	8.826.971,34	0	0	0	0
09/10/2009	1	0	100.306.492,49	8.826.971,34	0	0	0	0

FECHA		PRINCIPAL AVAILABLE	SENIOR NOTES	MEZZANIE NOTES	SERIE A PRINCIPAL	VIDA MEDIA	SERIE B PRINCIPAL	VIDA MEDIA
09/11/2009	1	4.593.263	100.306.492,49	8.826.971,34	4.221.749	-8.473.049.758	371.514	-745.628.379
09/12/2009	1	0	96.084.743,73	8.455.457,45	0	0	0	0
09/01/2010	1	0	96.084.743,73	8.455.457,45	0	0	0	0
09/02/2010	1	4.427.336	96.084.743,73	8.455.457,45	4.069.242	-7.792.598.966	358.093	-685.748.709
09/03/2010	1	0	92.015.501,45	8.097.364,13	0	0	0	0
09/04/2010	1	0	92.015.501,45	8.097.364,13	0	0	0	0
09/05/2010	1	4.270.525	92.015.501,45	8.097.364,13	3.925.115	-7.167.260.570	345.410	-630.718.930
09/06/2010	1	0	88.090.386,13	7.751.953,98	0	0	0	0
09/07/2010	1	0	88.090.386,13	7.751.953,98	0	0	0	0
09/08/2010	1	4.115.346	88.090.386,13	7.751.953,98	3.782.487	-6.558.832.243	332.859	-577.177.237
09/09/2010	1	0	84.307.899,25	7.419.095,13	0	0	0	0
09/10/2010	1	0	84.307.899,25	7.419.095,13	0	0	0	0
09/11/2010	1	3.968.803	84.307.899,25	7.419.095,13	3.647.797	-5.989.683.109	321.006	-527.092.114
09/12/2010	1	0	80.660.101,99	7.098.088,98	0	0	0	0
09/01/2011	1	0	80.660.101,99	7.098.088,98	0	0	0	0
09/02/2011	1	3.817.800	80.660.101,99	7.098.088,98	3.509.008	-5.438.961.956	308.793	-478.628.652
09/03/2011	1	0	77.151.094,28	6.789.296,30	0	0	0	0
09/04/2011	1	0	77.151.094,28	6.789.296,30	0	0	0	0
09/05/2011	1	3.678.275	77.151.094,28	6.789.296,30	3.380.768	-4.939.301.570	297.508	-434.658.538
09/06/2011	1	0	73.770.326,60	6.491.788,74	0	0	0	0
09/07/2011	1	0	73.770.326,60	6.491.788,74	0	0	0	0
09/08/2011	1	3.538.619	73.770.326,60	6.491.788,74	3.252.407	-4.452.545.783	286.212	-391.824.029
09/09/2011	1	0	70.517.919,16	6.205.576,89	0	0	0	0
09/10/2011	1	0	70.517.919,16	6.205.576,89	0	0	0	0
09/11/2011	1	3.409.162	70.517.919,16	6.205.576,89	3.133.421	-4.001.378.550	275.741	-352.121.312
09/12/2011	1	0	67.384.498,22	5.929.835,84	0	0	0	0
09/01/2012	1	0	67.384.498,22	5.929.835,84	0	0	0	0
09/02/2012	1	3.277.572	67.384.498,22	5.929.835,84	3.012.475	-3.569.782.452	265.098	-314.140.856
08/03/2012	1	0	64.372.023,57	5.664.738,07	0	0	0	0
08/04/2012	1	0	64.372.023,57	5.664.738,07	0	0	0	0
08/05/2012	1	3.156.360	64.372.023,57	5.664.738,07	2.901.066	-3.179.568.157	255.294	-279.801.998
08/06/2012	1	0	61.470.957,74	5.409.444,28	0	0	0	0
08/07/2012	1	0	61.470.957,74	5.409.444,28	0	0	0	0
08/08/2012	1	3.029.903	61.470.957,74	5.409.444,28	2.784.838	-2.795.976.911	245.066	-246.045.968
08/09/2012	1	0	58.686.120,18	5.164.378,58	0	0	0	0
08/10/2012	1	0	58.686.120,18	5.164.378,58	0	0	0	0
08/11/2012	1	2.915.379	58.686.120,18	5.164.378,58	2.321.000	-2.116.752.418	594.379	-542.073.261
08/12/2012	1	0	56.365.119,72	4.570.000,00	0	0	0	0
08/01/2013	1	0	56.365.119,72	4.570.000,00	0	0	0	0
08/02/2013	1	2.802.195	56.365.119,72	4.570.000,00	2.802.195	-2.297.800.139	0	0
09/03/2013	1	0	53.562.924,43	4.570.000,00	0	0	0	0
09/04/2013	1	0	53.562.924,43	4.570.000,00	0	0	0	0
09/05/2013	1	2.697.798	53.562.924,43	4.570.000,00	2.697.798	-1.969.392.481	0	0
09/06/2013	1	0	50.865.126,51	4.570.000,00	0	0	0	0
09/07/2013	1	0	50.865.126,51	4.570.000,00	0	0	0	0
09/08/2013	1	2.594.974	50.865.126,51	4.570.000,00	2.594.974	-1.655.593.340	0	0
09/09/2013	1	0	48.270.152,62	4.570.000,00	0	0	0	0
09/10/2013	1	0	48.270.152,62	4.570.000,00	0	0	0	0
09/11/2013	1	2.498.968	48.270.152,62	4.570.000,00	2.498.968	-1.364.436.767	0	0
09/12/2013	1	0	45.771.184,18	4.570.000,00	0	0	0	0
09/01/2014	1	0	45.771.184,18	4.570.000,00	0	0	0	0
09/02/2014	1	2.382.741	45.771.184,18	4.570.000,00	2.382.741	-1.081.764.396	0	0
09/03/2014	1	0	43.388.443,22	4.570.000,00	0	0	0	0
09/04/2014	1	0	43.388.443,22	4.570.000,00	0	0	0	0
09/05/2014	1	2.284.280	43.388.443,22	4.570.000,00	2.284.280	-833.762.357	0	0
09/06/2014	1	0	41.104.162,79	4.570.000,00	0	0	0	0
09/07/2014	1	0	41.104.162,79	4.570.000,00	0	0	0	0
09/08/2014	1	2.179.735	41.104.162,79	4.570.000,00	2.179.735	-595.067.774	0	0
09/09/2014	1	0	38.924.427,36	4.570.000,00	0	0	0	0
09/10/2014	1	0	38.924.427,36	4.570.000,00	0	0	0	0
09/11/2014	1	2.090.396	38.924.427,36	4.570.000,00	2.090.396	-378.361.648	0	0
09/12/2014	1	0	36.834.031,51	4.570.000,00	0	0	0	0
09/01/2015	1	0	36.834.031,51	4.570.000,00	0	0	0	0
09/02/2015	1	2.008.241	36.834.031,51	4.570.000,00	2.008.241	-178.733.409	0	0
09/03/2015	1	0	34.825.790,97	4.570.000,00	0	0	0	0
09/04/2015	1	0	34.825.790,97	4.570.000,00	0	0	0	0
09/05/2015	1	1.932.356	34.825.790,97	4.570.000,00	1.932.356	0	0	0
09/06/2015	1	0	32.893.435,40	4.570.000,00	0	0	0	0
09/07/2015	1	0	32.893.435,40	4.570.000,00	0	0	0	0
09/08/2015	1	37.463.440	32.893.435,40	4.570.000,00	32.893.435	3.026.196.057	4.570.000	420.440.000