



F.T.A. SANTANDER HIPOTECARIO 6

DESIREE PEREZ MONTORO

ANALISTA

SANTANDER DE TITULIZACION, S.G.F.T, S.A.

CIUDAD GRUPO SANTANDER

28660 BOADILLA DEL MONTE

desperez@gruposantander.com

Tel: 912893278



DENOMINACION DEL FONDO:

F.T.A. SANTANDER HIPOTECARIO 6

INFORMACIÓN

CORRESPONDIENTE AL:

TRIMESTRE/SEMESTRE:

18/11/2010 - 18/02/2011

AÑO:

2011

Personas que asumen la responsabilidad de esta información y cargos que ocupan:	Firma:
IGNACIO ORTEGA GAVARA - DIRECTOR GENERAL	

I. DATOS GENERALES SOBRE EL FONDO

Fecha de Constitución del Fondo	20 mayo 2010	Agencia de pago de Bonos	BANCO SANTANDER	
Fecha de Desembolso BT's	24 mayo 2010	Negociación Mercado	AIAF	
Fecha Final Amortización	18 febrero 2050	Agencias de calificación	MOODY'S ESPAÑA STANDARD & POORS	
Sociedad Gestora	SANTANDER DE TITULIZACION, S.G.F.T, S.A.	Calificación	Inicial	Actual
Originador Derechos Crédito	BANCO SANTANDER	SERIE A	Aaa/AAA	Aaa/AAA
		SERIE B	Aa1/AA	Aa1/AA
		SERIE C	A1/A	A1/A
		SERIE D	Ba1/BBB	Ba1/BBB
		SERIE E	B2/BB	B2/BB
		SERIE F	C/CCC-	C/CCC-

II. VALORES EMITIDOS POR EL FONDO: BONOS DE TITULIZACION

SERIES PRELACIÓN CÓDIGO ISIN	Nº BONOS	NOMINAL EN CIRCULACIÓN			
			Inicial	Actual	%Act/In
SERIA A ES0378640009	8.715	Nominal Unitario	100.000,00	95.147,86	
		Nominal Total	871.500.000,00	829.213.599,90	95,15 %
SERIE B ES0378640017	630	Nominal Unitario	100.000,00	100.000,00	
		Nominal Total	63.000.000,00	63.000.000,00	100,00 %
SERIE C ES0378640025	525	Nominal Unitario	100.000,00	100.000,00	
		Nominal Total	52.500.000,00	52.500.000,00	100,00 %
SERIE D ES0378640033	420	Nominal Unitario	100.000,00	100.000,00	
		Nominal Total	42.000.000,00	42.000.000,00	100,00 %
SERIE E ES0378640041	210	Nominal Unitario	100.000,00	100.000,00	
		Nominal Total	21.000.000,00	21.000.000,00	100,00 %
SERIE F ES0378640058	2.100	Nominal Unitario	100.000,00	100.000,00	
		Nominal Total	210.000.000,00	210.000.000,00	100,00 %

AMORTIZACION E INTERESES BONOS					
Actual			Próximo		
Fecha Amortización Periodo Actual 18 febrero 2011			Fecha Próximo Cupón 18 mayo 2011		
	Amortización de los Bonos	Intereses Brutos Bonos	Tipo de Interés	Importe Bruto Próximo Cupón	Importe Neto Próximo Cupón
SERIA A	1.718,07 €	370,33 €	1,5390 %	362,01 €	293,23 €
SERIE B	0,00 €	420,64 €	1,6890 %	417,56 €	338,22 €
SERIE C	0,00 €	471,76 €	1,8890 %	467,00 €	378,27 €
SERIE D	0,00 €	714,53 €	2,8390 %	701,86 €	568,51 €
SERIE E	0,00 €	906,20 €	3,5890 %	887,28 €	718,70 €
SERIE F	0,00 €	564,70 €	1,7390 %	429,92 €	348,24 €
Amortización devengada no pagada	0,00 €				
Amortización Calendario	NO				



III. ACTIVOS ADQUIRIDOS POR EL FONDO: DERECHOS DE CRÉDITO

DERECHOS DE CRÉDITO	A LA EMISIÓN	SITUACIÓN ACTUAL
Número de Derechos de Crédito	5.798	5.593
Saldo Pendiente de Amortizar Derechos	1.050.000.018,18	1.007.713.634,72
Importes Unitarios Derechos Vivos	181.096,93	180.174,08
Tipos de Interés	2,41 %	2,12 %

TASAS DE AMORTIZACIÓN ANTICIPADA	SITUACIÓN ACTUAL
Tasa mensual actual anualizada:	2,57 %
Tasa últimos 12 meses anualizada:	3,00 %
Tasa anualizada desde Constitución del Fondo	3,01 %

MOROSIDAD ACTUAL	Hasta 1 mes	De 1 a 6 meses	Mayor de 6 meses
Deuda Vencida(Principal+Intereses)	52.148,74	513.546,97	23.901,59
Deuda Pendiente de vencimiento	0,00	0,00	1.007.465.992,46
Deuda Total	52.148,74	513.546,97	1.007.489.894,05

F.T.A. SANTANDER HIPOTECARIO 6

INFORME TRIMESTRAL BONOS DE TITULIZACIÓN

18 febrero 2011

BONOS TITULIZACIÓN DE ACTIVOS. PRINCIPAL	
Saldo anterior	1.232.686.579,95 €
Amortizaciones	14.972.980,05 €
Saldo actual	1.217.713.599,90 €
% sobre saldo inicial	96,64%
Amortización devengada no pagada	0,00 €

DATOS	
Fecha de determinación	11/02/2011
Fecha de Pago de Cupón Actual	18/02/2011
Fecha de Pago de Cupón Anterior	18/11/2010
Número de días	92
Tipo de referencia (%)	1,089 %
Próxima Fecha de Pago	18/05/2011

BONOS DE TITULIZACIÓN DE ACTIVOS. INTERESES	
Intereses pagados Serie A	3.227.425,95 €
Intereses pagados Serie B	265.003,20 €
Intereses pagados Serie C	247.674,00 €
Intereses pagados Serie D	300.102,60 €
Intereses pagados Serie E	190.302,00 €
Intereses pagados Serie F	1.185.870,00 €
Intereses devengados no pagados	0,00 €

VIDA RESIDUAL (AÑOS)		
	INICIAL	18-feb-2011
SERIA A	9,81	8,42
SERIE B	14,72	14,26
SERIE C	14,72	14,26
SERIE D	14,72	14,26
SERIE E	14,72	14,26
SERIE F	14,68	13,63

F.T.A. SANTANDER HIPOTECARIO 6

INFORME TRIMESTRAL DERECHOS DE CREDITO

18 febrero 2011

DERECHOS DE CRÉDITO. PRINCIPAL	
Saldo anterior	1.022.686.620,39 €
Amortizaciones	14.972.985,67 €
Saldo actual	1.007.713.634,72 €
Número de derechos de crédito	5.593
LTV	86,02%

DERECHOS DE CRÉDITO. INTERESES	
Intereses cobrados en el trimestre	5.213.378,36 €
Intereses devengados en el trimestre	5.392.422,14 €

DERECHOS DE CRÉDITO EN MOROSIDAD						
	HASTA 30 DÍAS	30 A 60 DÍAS	60 A 90 DÍAS	90 A 180 DÍAS	180 A 365 DÍAS	MAS 365 DÍAS
Principal	23.545,51 €	72.646,96 €	90.134,69 €	50.641,84 €	10.673,26 €	0,00 €
Intereses	28.603,23 €	102.234,36 €	113.744,56 €	84.144,56 €	13.228,33 €	0,00 €
Saldo de los derechos de crédito	19.104.942,79 €	29.503.027,07 €	20.237.066,81 €	9.673.060,64 €	885.889,46 €	19.052.979,95 €
Número de derechos de crédito	111	161	112	61	5	102
% sobre saldo de los derechos de crédito	1,90 %	2,93 %	2,01 %	0,96 %	0,09 %	1,89 %

* Se excluyen en este informe los vencidos y no pagados con antigüedad entre 1 y 15 días por considerarse morosidad técnica, con un gran porcentaje de recobro.

PRÉSTAMOS EN WRITE OFF	
Write Off acumulado Fecha Pago anterior	0,00 €
Write Off trimestre	0,00 €
Write Off acumulados actuales	0,00 €

F.T.A. SANTANDER HIPOTECARIO 6

INFORME TRIMESTRAL DERECHOS DE CREDITO

18 febrero 2011

CONTENCIOSOS / JUDICIALES

Saldo anterior	12.140.350,58 €
Diferencia	6.912.629,37 €
Saldo actual	19.052.979,95 €
Número derechos de crédito contenciosos	102

ADJUDICADOS

Saldo anterior	1.300.840,80 €
Diferencia	1.163.531,88 €
Saldo actual	2.464.372,68 €
Número derechos de crédito adjudicados	14

PERDIDAS DE LA CARTERA

Saldo anterior	59.322,21 €
Diferencia	53.526,26 €
Saldo actual	112.848,47 €

F.T.A. SANTANDER HIPOTECARIO 6

ESTADO DE ORIGEN Y APLICACIÓN DE FONDOS Y CUENTA DE TESORERÍA

18 febrero 2011

ORIGEN	229.471.581,31 €
PRINCIPAL COBRADO	
Amortización derechos de crédito	13.849.483,47 €
INTERESES COBRADOS	
Intereses de derechos de crédito	5.213.378,36 €
Intereses de reinversión	402.099,88 €
CONTENCIOSOS / JUDICIALES	55.042,44 €
INGRESOS/GASTOS DE ADJUDICADOS	-51.969,42 €
FONDO DE RESERVA	210.000.000,00 €
OTROS	3.546,58 €

ESTADO CUENTA DE TESORERÍA	210.051.045,42 €
FONDO DE RESERVA	
Saldo anterior	210.000.000,00 €
Utilizado en el período	0,00 €
Saldo actual	210.000.000,00 €
RETENCIÓN A CUENTA DEL IRPF	0,00 €
GASTOS EMISIÓN RETENIDOS	51.045,42 €
OTROS	0,00 €

APLICACIÓN	229.471.581,31 €
GASTOS ORDINARIOS	187,94 €
COMISION GESTION GESTORA	62.140,91 €
PAGO SWAP	5.213.378,36 €
COBRO SWAP	-6.253.613,52 €
INTERESES SERIE A	3.227.425,95 €
INTERESES SERIE B	265.003,20 €
INTERESES SERIE C	247.674,00 €
INTERESES SERIE D	300.102,60 €
INTERESES SERIE E	190.302,00 €
AMORTIZACION SERIE A	14.972.980,05 €
AMORTIZACION SERIE B	0,00 €
AMORTIZACION SERIE C	0,00 €
AMORTIZACION SERIE D	0,00 €
AMORTIZACION SERIE E	0,00 €
FONDO DE RESERVA	210.000.000,00 €
INTERESES SERIE F	910.182,00 €
AMORTIZACIÓN SERIE F	0,00 €
INTERESES PTO SUBORDINADO	2.089,72 €
AMORTIZACION PTO SUBORDINADO	52.043,79 €
COMISIÓN FIJA ADMINISTRACIÓN	6.000,00 €
COMISIÓN VARIABLE/INT.EXTR.SERIE F	275.684,31 €

F.T.A. SANTANDER HIPOTECARIO 6

MEJORA CREDITICIA Y PRÉSTAMO SUBORDINADO

18 febrero 2011

MEJORA DE CRÉDITO		
CONCEPTOS	INICIAL	18-feb-2011
EMISIÓN SUBORDINADA	30,83%	17,71 %
FONDO DE RESERVA	210.000.000,00 € (16,67 %)	210.000.000,00 € (20,84 %)

PRÉSTAMOS SUBORDINADOS		
CONCEPTOS	INICIAL	18-feb-2011
PRESTAMO SUBORDINADO		
Saldo vivo	620.000,00 €	476.879,57 €
Tipo de interés	0,000 %	1,589 %

F.T.A. SANTANDER HIPOTECARIO 6

INFORMACIÓN RELATIVA A LOS TRIGGERS

18 febrero 2011

TRIGGERS PRELACIÓN DE PAGOS

1. SI 1.a) ES MAYOR QUE 1.b) SE POSTERGARÁ EL PAGO DE INTERESES DE LA SERIE B:	
1.a) SALDO VIVO ACUMULADO DE FALLIDOS SIN RECOBROS	735.911,45 €
1.b) 38,40% DEL SALDO VIVO INICIAL DE LOS DC'S	403.200.006,98 €
2. SI 2.a) ES MAYOR QUE 2.b) SE POSTERGARÁ EL PAGO DE INTERESES DE LA SERIE C:	
2.a) SALDO VIVO ACUMULADO DE FALLIDOS SIN RECOBROS	735.911,45 €
2.b) 31,59% DEL SALDO VIVO INICIAL DE LOS DC'S	331.695.005,74 €
3. SI 3.a) ES MAYOR QUE 3.b) SE POSTERGARÁ EL PAGO DE INTERESES DE LA SERIE D:	
3.a) SALDO VIVO ACUMULADO DE FALLIDOS SIN RECOBROS	735.911,45 €
3.b) 25,27% DEL SALDO VIVO INICIAL DE LOS DC'S	265.335.004,59 €
4. SI 4.a) ES MAYOR QUE 4.b) SE POSTERGARÁ EL PAGO DE INTERESES DE LA SERIE E:	
4.a) SALDO VIVO ACUMULADO DE FALLIDOS SIN RECOBROS	735.911,45 €
4.b) 19,85% DEL SALDO VIVO INICIAL DE LOS DC'S	208.425.003,61 €

NO SE HAN ALCANZO LOS NIVELES DE LOS TRIGGERS, POR TANTO NO SE POSTERGA EL PAGO DE INTERESES DE LOS BONOS.

TRIGGERS FONDO DE RESERVA

1. SI 1.a) ES MAYOR QUE 1.b) NO SE AMORTIZA EL FONDO DE RESERVA:	
1.a) MOROSIDAD ENTRE 90 DÍAS Y 18 MESES	29.611.930,05 €
1.b) 1% SALDO VIVO DERECHOS DE CRÉDITO SIN FALLIDOS	10.077.136,35 €

SE HA ALCANZADO EL NIVEL DEL TRIGGER. NO OBSTANTE, EL FONDO DE RESERVA CONTINUARÁ CONSTANTE HASTA MAYO DE 2013,

F.T.A. SANTANDER HIPOTECARIO 6

DEFINICIONES

18 febrero 2011

FECHA DE DETERMINACIÓN Será la fecha en que la Sociedad Gestora, en nombre del Fondo, realizará los cálculos necesarios para distribuir los fondos disponibles existentes a dicha fecha, de acuerdo con el orden de prelación de pagos descrito en el Folleto Informativo.
Todos los datos de los Activos Titulizados (Saldo Vivo DC's, tablas de morosidad, propiedades transitorias, datos estadísticos, etc.) están referidos a dicha fecha.

WRITE OFF Préstamos con cuotas pendientes con antigüedad igual o superior a 12 ó 18 meses (según Folleto Informativo).

PÉRDIDAS DE LA CARTERA Aquellos préstamos cuya deuda el Cedente considera que no va a recuperar (neto de recuperaciones).

SALDO VIVO ACUMULADO DE PRÉSTAMOS FALLIDOS Saldo vivo acumulado de los Derechos de Crédito derivados de Préstamos Fallidos, sin tener en cuenta los importes recobrados.

ADJUDICADOS Bienes en el activo del Fondo como consecuencia de un proceso judicial o extrajudicial.

CONTENCIOSO / JUDICIAL Préstamos sobre los que el Cedente va a iniciar acciones judiciales. Esta cantidad está incluida en el cuadro de morosidad.



FONDO DE TITULIZACION DE ACTIVOS
SANTANDER HIPOTECARIO 6
18 DE FEBRERO DE 2011

INFORME HISTÓRICO DE MOROSIDAD

MOROSIDAD HISTÓRICA			
	agosto-10	noviembre-10	febrero-11
DE 15 A 30 DIAS	2,472%	1,896%	1,896%
DE 30 A 60 DIAS	3,710%	2,928%	2,928%
DE 60 A 90 DIAS	1,565%	2,008%	2,008%
DE 90 A 180 DIAS	0,000%	2,056%	0,960%
MÁS DE 180 DIAS	0,000%	0,000%	1,979%

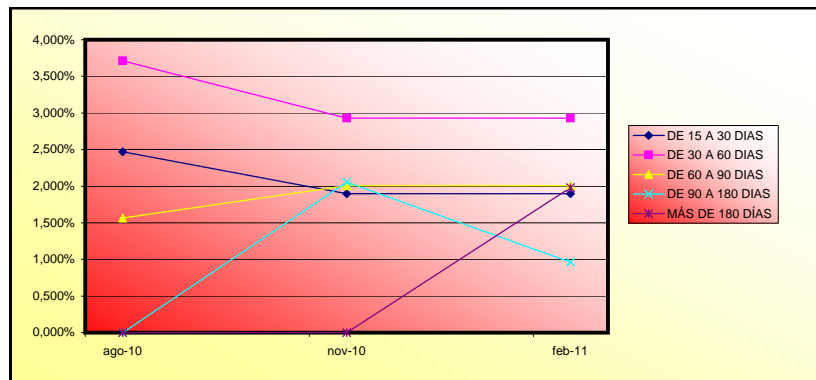



FONDO DE TITULIZACIÓN DE ACTIVOS
SANTANDER HIPOTECARIO 6
18 DE FEBRERO DE 2011

VALORES DE TASACIÓN SOBRE SALDOS VIVOS

ESTADÍSTICO DE VALORES DE TASACION ACTUALES SOBRE SALDOS VIVOS (en miles)				
	SALDO VIVO	% SALDOS VIVOS	Nº PRÉSTAMOS	% Nº DE PRÉSTAMOS
0-9,99	14.845,08 €	0,00%	1	0,02%
10-19,99	196.610,51 €	0,02%	6	0,11%
20-29,99	346.727,27 €	0,04%	9	0,17%
30-39,99	1.025.706,98 €	0,11%	11	0,21%
40-49,99	1.927.506,45 €	0,21%	13	0,25%
50-59,99	3.242.670,73 €	0,35%	17	0,32%
60-69,99	3.367.569,35 €	0,36%	20	0,38%
70-79,99	176.936.787,87 €	19,03%	999	18,96%
>80	742.548.010,79 €	79,88%	4.194	79,58%

SANTANDER HIPOTECARIO 6

Fecha	Saldo antes de pago	Saldo Real	0,25%	Permanencia final de mes	Tasa Prepago mensual desde inicio	Tasa Prepago anualizada desde inicio	Tasa Prepago mensual	Tasa Prepago mensual anualizada	Saldo después de pago
			Vector de prepago						
mayo-10	1.050.000.000,00		100,00%	100,00%					
junio-10	1.047.913.062,43	1.046.001.094,00	99,75%	99,82%	0,18%	2,17%	0,18%	2,17%	1.045.248.759,74
julio-10	1.045.822.234,19	1.043.104.863,19	99,49%	99,74%	0,13%	1,55%	0,08%	0,93%	1.040.511.021,05
agosto-10	1.043.727.206,88	1.036.760.492,80	99,24%	99,33%	0,22%	2,64%	0,41%	4,80%	1.035.786.449,76
septiembre-10	1.041.627.972,05	1.033.333.406,44	98,99%	99,20%	0,20%	2,37%	0,13%	1,55%	1.031.075.011,77
octubre-10	1.039.524.521,26	1.027.939.345,04	98,74%	98,89%	0,22%	2,65%	0,32%	3,78%	1.026.376.673,10
noviembre-10	1.037.416.846,03	1.022.686.620,39	98,48%	98,58%	0,24%	2,82%	0,31%	3,64%	1.021.691.399,85
diciembre-10	1.035.304.937,90	1.018.093.612,07	98,23%	98,34%	0,24%	2,83%	0,25%	2,91%	1.017.019.158,17
enero-11	1.033.188.788,35	1.011.975.243,83	97,98%	97,95%	0,26%	3,06%	0,40%	4,67%	1.012.359.914,35
febrero-11	1.031.068.388,86	1.007.713.634,72	97,73%	97,73%	0,25%	3,01%	0,22%	2,57%	1.007.713.634,72

FTA SANTANDER HIPOTECARIO 6
18-ene-11

8,42

14,26

14,26

14,26

14,26

13,63

FECHA	Principal disponible para la amortización	SERIE A	SERIE B	SERIE C	SERIE D	SERIE E	AMORTIZACION SERIE A	VIDA SERIE A	AMORTIZACION SERIE B	VIDA SERIE B	AMORTIZACION SERIE C	VIDA SERIE C	AMORTIZACION SERIE D	VIDA SERIE D	AMORTIZACION SERIE E	VIDA SERIE E	SERIE F	AMORTIZACION SERIE F	VIDA SERIE F
18-may-10	0	871.500.000	63.000.000	52.500.000	42.000.000	21.000.000											210.000.000	0,00	
18-jun-10	0	0,00	871.500.000	63.000.000	52.500.000	42.000.000	21.000.000	0,00	0	0,00	0,00	0	0,00	0	0,00	0	210.000.000	0,00	0
18-jul-10	0	0,00	871.500.000	63.000.000	52.500.000	42.000.000	21.000.000	0,00	0	0,00	0,00	0	0,00	0	0,00	0	210.000.000	0,00	0
18-ago-10	1	14.213.550,24	858.260.521	63.000.000	52.500.000	42.000.000	21.000.000	14.213.550,24	-2.615.293.245	0,00	0	0,00	0	0,00	0	0,00	210.000.000	0,00	0
18-sep-10	0	0,00	844.046.970	63.000.000	52.500.000	42.000.000	21.000.000	0,00	0	0,00	0,00	0	0,00	0	0,00	0	210.000.000	0,00	0
18-oct-10	0	0,00	844.046.970	63.000.000	52.500.000	42.000.000	21.000.000	0,00	0	0,00	0,00	0	0,00	0	0,00	0	210.000.000	0,00	0
18-nov-10	1	14.095.049,91	844.046.970	63.000.000	52.500.000	42.000.000	21.000.000	14.095.049,91	-1.296.744.592	0,00	0	0,00	0	0,00	0	0,00	210.000.000	0,00	0
18-dic-10	0	0,00	829.951.920	63.000.000	52.500.000	42.000.000	21.000.000	0,00	0	0,00	0,00	0	0,00	0	0,00	0	210.000.000	0,00	0
18-ene-11	0	0,00	829.951.920	63.000.000	52.500.000	42.000.000	21.000.000	0,00	0	0,00	0,00	0	0,00	0	0,00	0	210.000.000	0,00	0
18-feb-11	1	13.977.765,13	829.951.920	63.000.000	52.500.000	42.000.000	21.000.000	13.977.765,13	0	0,00	0	0,00	0	0,00	0	0,00	210.000.000	0,00	0
18-mar-11	0	0,00	815.974.155	63.000.000	52.500.000	42.000.000	21.000.000	0,00	0	0,00	0,00	0	0,00	0	0,00	0	210.000.000	0,00	0
18-abr-11	0	0,00	815.974.155	63.000.000	52.500.000	42.000.000	21.000.000	0,00	0	0,00	0,00	0	0,00	0	0,00	0	210.000.000	0,00	0
18-may-11	1	13.861.388,90	815.974.155	63.000.000	52.500.000	42.000.000	21.000.000	13.861.388,90	1.247.525.001	0,00	0	0,00	0	0,00	0	0,00	210.000.000	0,00	0
18-jun-11	0	0,00	802.112.766	63.000.000	52.500.000	42.000.000	21.000.000	0,00	0	0,00	0,00	0	0,00	0	0,00	0	210.000.000	0,00	0
18-jul-11	0	0,00	802.112.766	63.000.000	52.500.000	42.000.000	21.000.000	0,00	0	0,00	0,00	0	0,00	0	0,00	0	210.000.000	0,00	0
18-ago-11	1	13.745.914,30	802.112.766	63.000.000	52.500.000	42.000.000	21.000.000	13.745.914,30	2.488.010.488	0,00	0	0,00	0	0,00	0	0,00	210.000.000	0,00	0
18-sep-11	0	0,00	788.366.852	63.000.000	52.500.000	42.000.000	21.000.000	0,00	0	0,00	0,00	0	0,00	0	0,00	0	210.000.000	0,00	0
18-oct-11	0	0,00	788.366.852	63.000.000	52.500.000	42.000.000	21.000.000	0,00	0	0,00	0,00	0	0,00	0	0,00	0	210.000.000	0,00	0
18-nov-11	1	13.631.334,43	788.366.852	63.000.000	52.500.000	42.000.000	21.000.000	13.631.334,43	3.721.354.298	0,00	0	0,00	0	0,00	0	0,00	210.000.000	0,00	0
18-dic-11	0	0,00	774.735.518	63.000.000	52.500.000	42.000.000	21.000.000	0,00	0	0,00	0,00	0	0,00	0	0,00	0	210.000.000	0,00	0
18-ene-12	0	0,00	774.735.518	63.000.000	52.500.000	42.000.000	21.000.000	0,00	0	0,00	0,00	0	0,00	0	0,00	0	210.000.000	0,00	0
18-feb-12	1	13.517.642,46	774.735.518	63.000.000	52.500.000	42.000.000	21.000.000	13.517.642,46	4.933.939.497	0,00	0	0,00	0	0,00	0	0,00	210.000.000	0,00	0
18-mar-12	0	0,00	761.217.875	63.000.000	52.500.000	42.000.000	21.000.000	0,00	0	0,00	0,00	0	0,00	0	0,00	0	210.000.000	0,00	0
18-abr-12	0	0,00	761.217.875	63.000.000	52.500.000	42.000.000	21.000.000	0,00	0	0,00	0,00	0	0,00	0	0,00	0	210.000.000	0,00	0
18-may-12	1	13.404.831,61	761.217.875	63.000.000	52.500.000	42.000.000	21.000.000	13.404.831,61	6.112.603.214	0,00	0	0,00	0	0,00	0	0,00	210.000.000	0,00	0
18-jun-12	0	0,00	747.813.044	63.000.000	52.500.000	42.000.000	21.000.000	0,00	0	0,00	0,00	0	0,00	0	0,00	0	210.000.000	0,00	0
18-jul-12	0	0,00	747.813.044	63.000.000	52.500.000	42.000.000	21.000.000	0,00	0	0,00	0,00	0	0,00	0	0,00	0	210.000.000	0,00	0
18-ago-12	1	13.292.895,15	747.813.044	63.000.000	52.500.000	42.000.000	21.000.000	13.292.895,15	7.271.213.647	0,00	0	0,00	0	0,00	0	0,00	210.000.000	0,00	0
18-sep-12	0	0,00	734.520.148	63.000.000	52.500.000	42.000.000	21.000.000	0,00	0	0,00	0,00	0	0,00	0	0,00	0	210.000.000	0,00	0
18-oct-12	0	0,00	734.520.148	63.000.000	52.500.000	42.000.000	21.000.000	0,00	0	0,00	0,00	0	0,00	0	0,00	0	210.000.000	0,00	0
18-nov-12	1	13.181.826,40	734.520.148	63.000.000	52.500.000	42.000.000	21.000.000	13.181.826,40	8.423.187.072	0,00	0	0,00	0	0,00	0	0,00	210.000.000	0,00	0
18-dic-12	0	0,00	721.338.322	63.000.000	52.500.000	42.000.000	21.000.000	0,00	0	0,00	0,00	0	0,00	0	0,00	0	210.000.000	0,00	0
18-ene-13	0	0,00	721.338.322	63.000.000	52.500.000	42.000.000	21.000.000	0,00	0	0,00	0,00	0	0,00	0	0,00	0	210.000.000	0,00	0
18-feb-13	1	13.071.618,74	721.338.322	63.000.000	52.500.000	42.000.000	21.000.000	13.071.618,74	9.555.353.300	0,00	0	0,00	0	0,00	0	0,00	210.000.000	0,00	0
18-mar-13	0	0,00	708.266.703	63.000.000	52.500.000	42.000.000	21.000.000	0,00	0	0,00	0,00	0	0,00	0	0,00	0	210.000.000	0,00	0
18-abr-13	0	0,00	708.266.703	63.000.000	52.500.000	42.000.000	21.000.000	0,00	0	0,00	0,00	0	0,00	0	0,00	0	210.000.000	0,00	0
18-may-13	1	12.962.265,59	708.266.703	63.000.000	52.500.000	42.000.000	21.000.000	12.962.265,59	10.642.020.046	0,00	0	0,00	0	0,00	0	0,00	210.000.000	0,00	0
18-jun-13	0	0,00	695.304.438	63.000.000	52.500.000	42.000.000	21.000.000	0,00	0	0,00	0,00	0	0,00	0	0,00	0	210.000.000	0,00	0
18-jul-13	0	0,00	695.304.438	63.000.000	52.500.000	42.000.000	21.000.000	0,00	0	0,00	0,00	0	0,00	0	0,00	0	210.000.000	0,00	0
18-ago-13	1	12.853.760,41	695.304.438	63.000.000	52.500.000	42.000.000	21.000.000	12.853.760,41	11.722.629.494	0,00	0	0,00	0	0,00	0	0,00	210.000.000	0,00	0
18-sep-13	0	0,00	682.450.677	63.000.000	52.500.000	42.000.000	21.000.000	0,00	0	0,00	0,00	0	0,00	0	0,00	0	210.000.000	0,00	0
18-oct-13	0	0,00	682.450.677	63.000.000	52.500.000	42.000.000	21.000.000	0,00	0	0,00	0,00	0	0,00	0	0,00	0	210.000.000	0,00	0
18-nov-13	1	12.746.096,74	682.450.677	63.000.000	52.500.000	42.000.000	21.000.000	12.746.096,74	12.797.081.124	0,00	0	0,00	0	0,00	0	0,00	210.000.000	0,00	0
18-dic-13	0	0,00	669.704.581	63.000.000	52.500.000	42.000.000	21.000.000	0,00	0	0,00	0,00	0	0,00	0	0,00	0	210.000.000	0,00	0
18-ene-14	0	0,00	669.704.581	63.000.000	52.500.000	42.000.000	21.000.000	0,00	0	0,00	0,00	0	0,00	0	0,00	0	210.000.000	0,00	0
18-feb-14	1	12.639.268,14	669.704.581	63.000.000	52.500.000	42.000.000	21.000.000	12.639.268,14	13.852.637.880	0,00	0	0,00	0	0,00	0	0,00	210.000.000	0,00	0
18-mar-14	0	0,00	657.065.312	63.000.000	52.500.000	42.000.000	21.000.000	0,00	0	0,00	0,00	0	0,00	0	0,00	0	210.000.000	0,00	0
18-abr-14	0	0,00	657.065.312	63.000.000	52.500.000	42.000.000	21.000.000	0,00	0	0,00	0,00	0	0,00	0	0,00	0	210.000.000	0,00	0
18-may-14	1	12.533.268,23	657.065.312	63.000.000	52.500.000	42.000.000	21.000.000	12.533.268,23	14.864.456.126	0,00	0	0,00	0	0,00	0	0,00	210.000.000	0,00	0
18-jun-14	0	0,00	644.532.044	63.000.000	52.500.000	42.000.000	21.000.000	0,00	0	0,00	0,00	0	0,00	0	0,00	0	210.000.000	0,00	0
18-jul-14	0	0,00	644.532.044	63.000.000	52.500.000	42.000.000	21.000.000	0,00	0	0,00	0,00	0	0,00	0	0,00	0	210.000.000	0,00	0
18-ago-14	1	12.428.090,70	644.532.044	63.000.000	52.500.000	42.000.000	21.000.000	12.428.090,70	15.870.671.819	0,00	0	0,00	0	0,00	0	0,00	210.000.000	0,00	0
18-sep-14	0	0,00	632.103.954	63.000.000	52.500.000	42.000.000	21.000.000	0,00	0	0,00	0,00	0	0,00	0	0,00	0	210.000.000	0,00	0
18-oct-14	0	0,00	632.103.954	63.000.000	52.500.000	42.000.000	21.000.000	0,00	0	0,00	0,00	0	0,00	0	0,00	0	210.000.000	0,00	0
18-nov-14	1	12.323.729,24	632.103.954	63.000.000	52.500.000	42.000.000	21.000.000												

FTA SANTANDER HIPOTECARIO 6
18-ene-11

8,42

14,26

14,26

14,26

14,26

13,63

FECHA	Principal disponible para la amortización	SERIE A	SERIE B	SERIE C	SERIE D	SERIE E	AMORTIZACION SERIE A	VIDA SERIE A	AMORTIZACION SERIE B	VIDA SERIE B	AMORTIZACION SERIE C	VIDA SERIE C	AMORTIZACION SERIE D	VIDA SERIE D	AMORTIZACION SERIE E	VIDA SERIE E	SERIE F	AMORTIZACION SERIE F	VIDA SERIE F
18-mar-16	0,00	559.740.288	63.000.000	52.500.000	42.000.000	21.000.000	0,00	0	0,00	0	0,00	0	0,00	0	0,00	0	210.000.000	0,00	0
18-abr-16	0,00	559.740.288	63.000.000	52.500.000	42.000.000	21.000.000	0,00	0	0,00	0	0,00	0	0,00	0	0,00	0	210.000.000	0,00	0
18-may-16	11.695.630,67	559.740.288	63.000.000	52.500.000	42.000.000	21.000.000	11.695.630,67	22.420.523.987	0,00	0	0,00	0	0,00	0	0,00	0	210.000.000	0,00	0
18-jun-16	0,00	548.044.657	63.000.000	52.500.000	42.000.000	21.000.000	0,00	0	0,00	0	0,00	0	0,00	0	0,00	0	210.000.000	0,00	0
18-jul-16	0,00	548.044.657	63.000.000	52.500.000	42.000.000	21.000.000	0,00	0	0,00	0	0,00	0	0,00	0	0,00	0	210.000.000	0,00	0
18-ago-16	11.596.983,07	548.044.657	63.000.000	52.500.000	42.000.000	21.000.000	11.596.983,07	23.286.742.006	0,00	0	0,00	0	0,00	0	0,00	0	210.000.000	0,00	0
18-sep-16	0,00	536.447.674	63.000.000	52.500.000	42.000.000	21.000.000	0,00	0	0,00	0	0,00	0	0,00	0	0,00	0	210.000.000	0,00	0
18-oct-16	0,00	536.447.674	63.000.000	52.500.000	42.000.000	21.000.000	0,00	0	0,00	0	0,00	0	0,00	0	0,00	0	210.000.000	0,00	0
18-nov-16	11.499.101,62	536.447.674	63.000.000	52.500.000	42.000.000	21.000.000	11.499.101,62	24.148.113.410	0,00	0	0,00	0	0,00	0	0,00	0	210.000.000	0,00	0
18-dic-16	0,00	524.948.572	63.000.000	52.500.000	42.000.000	21.000.000	0,00	0	0,00	0	0,00	0	0,00	0	0,00	0	210.000.000	0,00	0
18-ene-17	0,00	524.948.572	63.000.000	52.500.000	42.000.000	21.000.000	0,00	0	0,00	0	0,00	0	0,00	0	0,00	0	210.000.000	0,00	0
18-feb-17	11.401.980,47	524.948.572	63.000.000	52.500.000	42.000.000	21.000.000	11.401.980,47	24.993.141.191	0,00	0	0,00	0	0,00	0	0,00	0	210.000.000	0,00	0
18-mar-17	0,00	513.546.592	63.000.000	52.500.000	42.000.000	21.000.000	0,00	0	0,00	0	0,00	0	0,00	0	0,00	0	210.000.000	0,00	0
18-abr-17	0,00	513.546.592	63.000.000	52.500.000	42.000.000	21.000.000	0,00	0	0,00	0	0,00	0	0,00	0	0,00	0	210.000.000	0,00	0
18-may-17	11.305.613,80	513.546.592	63.000.000	52.500.000	42.000.000	21.000.000	11.305.613,80	25.799.410.694	0,00	0	0,00	0	0,00	0	0,00	0	210.000.000	0,00	0
18-jun-17	0,00	502.240.978	63.000.000	52.500.000	42.000.000	21.000.000	0,00	0	0,00	0	0,00	0	0,00	0	0,00	0	210.000.000	0,00	0
18-jul-17	0,00	502.240.978	63.000.000	52.500.000	42.000.000	21.000.000	0,00	0	0,00	0	0,00	0	0,00	0	0,00	0	210.000.000	0,00	0
18-ago-17	11.209.995,85	502.240.978	63.000.000	52.500.000	42.000.000	21.000.000	11.209.995,85	26.601.320.154	0,00	0	0,00	0	0,00	0	0,00	0	210.000.000	0,00	0
18-sep-17	0,00	491.030.982	63.000.000	52.500.000	42.000.000	21.000.000	0,00	0	0,00	0	0,00	0	0,00	0	0,00	0	210.000.000	0,00	0
18-oct-17	0,00	491.030.982	63.000.000	52.500.000	42.000.000	21.000.000	0,00	0	0,00	0	0,00	0	0,00	0	0,00	0	210.000.000	0,00	0
18-nov-17	11.115.120,90	491.030.982	63.000.000	52.500.000	42.000.000	21.000.000	11.115.120,90	27.398.773.013	0,00	0	0,00	0	0,00	0	0,00	0	210.000.000	0,00	0
18-dic-17	0,00	479.915.861	63.000.000	52.500.000	42.000.000	21.000.000	0,00	0	0,00	0	0,00	0	0,00	0	0,00	0	210.000.000	0,00	0
18-ene-18	0,00	479.915.861	63.000.000	52.500.000	42.000.000	21.000.000	0,00	0	0,00	0	0,00	0	0,00	0	0,00	0	210.000.000	0,00	0
18-feb-18	11.018.123,88	479.915.861	63.000.000	52.500.000	42.000.000	21.000.000	11.018.123,88	28.173.342.757	0,00	0	0,00	0	0,00	0	0,00	0	210.000.000	0,00	0
18-mar-18	0,00	468.897.737	63.000.000	52.500.000	42.000.000	21.000.000	0,00	0	0,00	0	0,00	0	0,00	0	0,00	0	210.000.000	0,00	0
18-abr-18	0,00	468.897.737	63.000.000	52.500.000	42.000.000	21.000.000	0,00	0	0,00	0	0,00	0	0,00	0	0,00	0	210.000.000	0,00	0
18-may-18	10.923.321,22	468.897.737	63.000.000	52.500.000	42.000.000	21.000.000	10.923.321,22	28.914.031.259	0,00	0	0,00	0	0,00	0	0,00	0	210.000.000	0,00	0
18-jun-18	0,00	457.974.416	63.000.000	52.500.000	42.000.000	21.000.000	0,00	0	0,00	0	0,00	0	0,00	0	0,00	0	210.000.000	0,00	0
18-jul-18	0,00	457.974.416	63.000.000	52.500.000	42.000.000	21.000.000	0,00	0	0,00	0	0,00	0	0,00	0	0,00	0	210.000.000	0,00	0
18-ago-18	10.830.680,66	457.974.416	63.000.000	52.500.000	42.000.000	21.000.000	10.830.680,66	29.654.403.642	0,00	0	0,00	0	0,00	0	0,00	0	210.000.000	0,00	0
18-sep-18	0,00	447.143.735	63.000.000	52.500.000	42.000.000	21.000.000	0,00	0	0,00	0	0,00	0	0,00	0	0,00	0	210.000.000	0,00	0
18-oct-18	0,00	447.143.735	63.000.000	52.500.000	42.000.000	21.000.000	0,00	0	0,00	0	0,00	0	0,00	0	0,00	0	210.000.000	0,00	0
18-nov-18	10.738.760,33	447.143.735	63.000.000	52.500.000	42.000.000	21.000.000	10.738.760,33	30.390.691.746	0,00	0	0,00	0	0,00	0	0,00	0	210.000.000	0,00	0
18-dic-18	0,00	436.404.975	63.000.000	52.500.000	42.000.000	21.000.000	0,00	0	0,00	0	0,00	0	0,00	0	0,00	0	210.000.000	0,00	0
18-ene-19	0,00	436.404.975	63.000.000	52.500.000	42.000.000	21.000.000	0,00	0	0,00	0	0,00	0	0,00	0	0,00	0	210.000.000	0,00	0
18-feb-19	10.644.582,90	436.404.975	63.000.000	52.500.000	42.000.000	21.000.000	10.644.582,90	31.103.471.223	0,00	0	0,00	0	0,00	0	0,00	0	210.000.000	0,00	0
18-mar-19	0,00	425.760.392	63.000.000	52.500.000	42.000.000	21.000.000	0,00	0	0,00	0	0,00	0	0,00	0	0,00	0	210.000.000	0,00	0
18-abr-19	0,00	425.760.392	63.000.000	52.500.000	42.000.000	21.000.000	0,00	0	0,00	0	0,00	0	0,00	0	0,00	0	210.000.000	0,00	0
18-may-19	10.552.634,92	425.760.392	63.000.000	52.500.000	42.000.000	21.000.000	10.552.634,92	31.784.536.389	0,00	0	0,00	0	0,00	0	0,00	0	210.000.000	0,00	0
18-jun-19	0,00	415.207.757	63.000.000	52.500.000	42.000.000	21.000.000	0,00	0	0,00	0	0,00	0	0,00	0	0,00	0	210.000.000	0,00	0
18-jul-19	0,00	415.207.757	63.000.000	52.500.000	42.000.000	21.000.000	0,00	0	0,00	0	0,00	0	0,00	0	0,00	0	210.000.000	0,00	0
18-ago-19	10.457.329,89	415.207.757	63.000.000	52.500.000	42.000.000	21.000.000	10.457.329,89	32.449.094.638	0,00	0	0,00	0	0,00	0	0,00	0	210.000.000	0,00	0
18-sep-19	0,00	404.750.427	63.000.000	52.500.000	42.000.000	21.000.000	0,00	0	0,00	0	0,00	0	0,00	0	0,00	0	210.000.000	0,00	0
18-oct-19	0,00	404.750.427	63.000.000	52.500.000	42.000.000	21.000.000	0,00	0	0,00	0	0,00	0	0,00	0	0,00	0	210.000.000	0,00	0
18-nov-19	10.365.563,74	404.750.427	63.000.000	52.500.000	42.000.000	21.000.000	10.365.563,74	33.117.976.161	0,00	0	0,00	0	0,00	0	0,00	0	210.000.000	0,00	0
18-dic-19	0,00	394.384.864	63.000.000	52.500.000	42.000.000	21.000.000	0,00	0	0,00	0	0,00	0	0,00	0	0,00	0	210.000.000	0,00	0
18-ene-20	0,00	394.384.864	63.000.000	52.500.000	42.000.000	21.000.000	0,00	0	0,00	0	0,00	0	0,00	0	0,00	0	210.000.000	0,00	0
18-feb-20	10.269.838,40	394.384.864	63.000.000	52.500.000	42.000.000	21.000.000	10.269.838,40	33.756.958.815	0,00	0	0,00	0	0,00	0	0,00	0	210.000.000	0,00	0
18-mar-20	0,00	384.115.025	63.000.000	52.500.000	42.000.000	21.000.000	0,00	0	0,00	0	0,00	0	0,00	0	0,00	0	210.000.000	0,00	0
18-abr-20	0,00	384.115.025	63.000.000	52.500.000	42.000.000	21.000.000	0,00	0	0,00	0	0,00	0	0,00	0	0,00	0	210.000.000	0,00	0
18-may-20	10.178.606,27	384.115.025	63.000.000	52.500.000	42.000.000	21.000.000	10.178.606,27	34.383.331.993	0,00	0	0,00	0	0,00	0	0,00	0	210.000.000	0,00	0
18-jun-20	0,00	373.936.419	63.000.000	52.500.000	42.000.000	21.000.000	0,00	0	0,00	0	0,00	0	0,00	0	0,00	0	210.000.000	0,00	0
18-jul-20	0,00	373.936.419	63.000.000	52.500.000	42.000.000	21.000.000	0,00	0	0,00	0	0,00	0	0,00	0	0,00	0	210.000.000	0,00	0
18-ago-20	10.089.106,70	373.936.419	63.000.000	52.500.000	42.000.000	21.000.000	10.089.106,70	34.999.111.152	0,00	0	0,00	0	0,00	0	0,00	0	210.000.000	0,00	0
18-sep-20	0,00</																		

FTA SANTANDER HIPOTECARIO 6
18-ene-11

8,42

14,26

14,26

14,26

14,26

13,63

FECHA	Principal disponible para la amortización	SERIE A	SERIE B	SERIE C	SERIE D	SERIE E	AMORTIZACION SERIE A	VIDA SERIE A	AMORTIZACION SERIE B	VIDA SERIE B	AMORTIZACION SERIE C	VIDA SERIE C	AMORTIZACION SERIE D	VIDA SERIE D	AMORTIZACION SERIE E	VIDA SERIE E	SERIE F	AMORTIZACION SERIE F	VIDA SERIE F	
18-feb-22	1	9.560.474,31	314.734.595	63.000.000	52.500.000	42.000.000	21.000.000	9.560.474,31	38.413.985.791	0,00	0	0,00	0	0,00	0	0,00	197.293.838	3.824.189,73	15.365.594.316	
18-mar-22	0	0,00	305.174.121	63.000.000	52.500.000	42.000.000	21.000.000	0,00	0	0,00	0	0,00	0	0,00	0	0,00	193.469.648	0,00	0	
18-abr-22	0	0,00	305.174.121	63.000.000	52.500.000	42.000.000	21.000.000	0,00	0	0,00	0	0,00	0	0,00	0	0,00	193.469.648	0,00	0	
18-may-22	1	9.476.353,49	305.174.121	63.000.000	52.500.000	42.000.000	21.000.000	9.476.353,49	38.928.860.119	0,00	0	0,00	0	0,00	0	0,00	193.469.648	3.790.541,39	15.571.544.048	
18-jun-22	0	0,00	295.697.767	63.000.000	52.500.000	42.000.000	21.000.000	0,00	0	0,00	0	0,00	0	0,00	0	0,00	189.679.107	0,00	0	
18-jul-22	0	0,00	295.697.767	63.000.000	52.500.000	42.000.000	21.000.000	0,00	0	0,00	0	0,00	0	0,00	0	0,00	189.679.107	0,00	0	
18-ago-22	1	9.390.073,31	295.697.767	63.000.000	52.500.000	42.000.000	21.000.000	9.390.073,31	39.428.917.841	0,00	0	0,00	0	0,00	0	0,00	189.679.107	3.756.029,33	15.771.567.137	
18-sep-22	0	0,00	286.307.694	63.000.000	52.500.000	42.000.000	21.000.000	0,00	0	0,00	0	0,00	0	0,00	0	0,00	185.923.078	0,00	0	
18-oct-22	0	0,00	286.307.694	63.000.000	52.500.000	42.000.000	21.000.000	0,00	0	0,00	0	0,00	0	0,00	0	0,00	185.923.078	0,00	0	
18-nov-22	1	9.306.970,89	286.307.694	63.000.000	52.500.000	42.000.000	21.000.000	9.306.970,89	39.936.212.086	0,00	0	0,00	0	0,00	0	0,00	185.923.078	3.722.788,36	15.974.484.835	
18-dic-22	0	0,00	277.000.723	63.000.000	52.500.000	42.000.000	21.000.000	0,00	0	0,00	0	0,00	0	0,00	0	0,00	182.200.289	0,00	0	
18-ene-23	0	0,00	277.000.723	63.000.000	52.500.000	42.000.000	21.000.000	0,00	0	0,00	0	0,00	0	0,00	0	0,00	182.200.289	0,00	0	
18-feb-23	1	9.218.388,89	277.000.723	63.000.000	52.500.000	42.000.000	21.000.000	9.218.388,89	40.404.198.496	0,00	0	0,00	0	0,00	0	0,00	182.200.289	3.687.355,56	16.161.679.399	
18-mar-23	0	0,00	267.782.334	63.000.000	52.500.000	42.000.000	21.000.000	0,00	0	0,00	0	0,00	0	0,00	0	0,00	178.512.934	0,00	0	
18-abr-23	0	0,00	267.782.334	63.000.000	52.500.000	42.000.000	21.000.000	0,00	0	0,00	0	0,00	0	0,00	0	0,00	178.512.934	0,00	0	
18-may-23	1	9.134.832,49	267.782.334	63.000.000	52.500.000	42.000.000	21.000.000	9.134.832,49	40.860.105.713	0,00	0	0,00	0	0,00	0	0,00	178.512.934	3.653.932,99	16.344.042.285	
18-jun-23	0	0,00	258.647.502	63.000.000	52.500.000	42.000.000	21.000.000	0,00	0	0,00	0	0,00	0	0,00	0	0,00	174.859.001	0,00	0	
18-jul-23	0	0,00	258.647.502	63.000.000	52.500.000	42.000.000	21.000.000	0,00	0	0,00	0	0,00	0	0,00	0	0,00	174.859.001	0,00	0	
18-ago-23	1	9.044.695,49	258.647.502	63.000.000	52.500.000	42.000.000	21.000.000	9.044.695,49	41.279.990.211	0,00	0	0,00	0	0,00	0	0,00	174.859.001	3.617.878,20	16.511.996.084	
18-sep-23	0	0,00	249.602.806	63.000.000	52.500.000	42.000.000	21.000.000	0,00	0	0,00	0	0,00	0	0,00	0	0,00	171.241.123	0,00	0	
18-oct-23	0	0,00	249.602.806	63.000.000	52.500.000	42.000.000	21.000.000	0,00	0	0,00	0	0,00	0	0,00	0	0,00	171.241.123	0,00	0	
18-nov-23	1	8.961.064,82	249.602.806	63.000.000	52.500.000	42.000.000	21.000.000	8.961.064,82	41.722.717.817	0,00	0	0,00	0	0,00	0	0,00	171.241.123	3.584.425,93	16.689.087.127	
18-dic-23	0	0,00	240.641.742	63.000.000	52.500.000	42.000.000	21.000.000	0,00	0	0,00	0	0,00	0	0,00	0	0,00	167.656.697	0,00	0	
18-ene-24	0	0,00	240.641.742	63.000.000	52.500.000	42.000.000	21.000.000	0,00	0	0,00	0	0,00	0	0,00	0	0,00	167.656.697	0,00	0	
18-feb-24	1	8.866.741,58	240.641.742	63.000.000	52.500.000	42.000.000	21.000.000	8.866.741,58	42.099.289.015	0,00	0	0,00	0	0,00	0	0,00	167.656.697	3.546.696,63	16.839.715.606	
18-mar-24	0	0,00	231.775.000	63.000.000	52.500.000	42.000.000	21.000.000	0,00	0	0,00	0	0,00	0	0,00	0	0,00	164.110.000	0,00	0	
18-abr-24	0	0,00	231.775.000	63.000.000	52.500.000	42.000.000	21.000.000	0,00	0	0,00	0	0,00	0	0,00	0	0,00	164.110.000	0,00	0	
18-may-24	1	8.781.761,08	231.775.000	63.000.000	52.500.000	42.000.000	21.000.000	8.781.761,08	42.494.941.859	0,00	0	0,00	0	0,00	0	0,00	164.110.000	3.512.704,43	16.997.976.744	
18-jun-24	0	0,00	222.993.239	63.000.000	52.500.000	42.000.000	21.000.000	0,00	0	0,00	0	0,00	0	0,00	0	0,00	160.597.296	0,00	0	
18-jul-24	0	0,00	222.993.239	63.000.000	52.500.000	42.000.000	21.000.000	0,00	0	0,00	0	0,00	0	0,00	0	0,00	160.597.296	0,00	0	
18-ago-24	1	8.688.169,34	222.993.239	63.000.000	52.500.000	42.000.000	21.000.000	8.688.169,34	42.832.674.836	0,00	0	0,00	0	0,00	0	0,00	160.597.296	3.475.267,74	17.133.069.934	
18-sep-24	0	0,00	214.305.070	63.000.000	52.500.000	42.000.000	21.000.000	0,00	0	0,00	0	0,00	0	0,00	0	0,00	157.122.028	0,00	0	
18-oct-24	0	0,00	214.305.070	63.000.000	52.500.000	42.000.000	21.000.000	0,00	0	0,00	0	0,00	0	0,00	0	0,00	157.122.028	0,00	0	
18-nov-24	1	8.604.269,05	214.305.070	63.000.000	52.500.000	42.000.000	21.000.000	8.604.269,05	43.210.639.186	0,00	0	0,00	0	0,00	0	0,00	157.122.028	3.441.707,62	17.284.255.674	
18-dic-24	0	0,00	205.700.800	63.000.000	52.500.000	42.000.000	21.000.000	0,00	0	0,00	0	0,00	0	0,00	0	0,00	153.680.320	0,00	0	
18-ene-25	0	0,00	205.700.800	63.000.000	52.500.000	42.000.000	21.000.000	0,00	0	0,00	0	0,00	0	0,00	0	0,00	153.680.320	0,00	0	
18-feb-25	1	8.499.893,07	205.700.800	63.000.000	52.500.000	42.000.000	21.000.000	8.499.893,07	43.468.453.173	0,00	0	0,00	0	0,00	0	0,00	153.680.320	3.399.957,23	17.387.381.269	
18-mar-25	0	0,00	197.200.907	63.000.000	52.500.000	42.000.000	21.000.000	0,00	0	0,00	0	0,00	0	0,00	0	0,00	150.280.363	0,00	0	
18-abr-25	0	0,00	197.200.907	63.000.000	52.500.000	42.000.000	21.000.000	0,00	0	0,00	0	0,00	0	0,00	0	0,00	150.280.363	0,00	0	
18-may-25	1	388.940.386,80	197.200.907	63.000.000	52.500.000	42.000.000	21.000.000	197.200.907,40	#####	63.000.000,00	327.852.000,00	52.500.000,00	273.210.000,00	42.000.000,00	218.568.000,00	21.000.000,00	109.284.000,00	150.280.363	150.280.362,96	782.059.008.852
							858.260.520,60				63.000.000,00		52.500.000,00		42.000.000,00			210.000.000,00		