



F.T.A. UCI 6

MARIA JOSE HERENCIAS PALOMINO

ANALISTA

SANTANDER DE TITULIZACION, S.G.F.T, S.A.

CIUDAD GRUPO SANTANDER

28660 BOADILLA DEL MONTE

marjherencias@gruposantander.com

Tel: 912893300



DENOMINACION DEL FONDO:

F.T.A. UCI 6

INFORMACIÓN

CORRESPONDIENTE AL:

TRIMESTRE/SEMESTRE:

18/11/2013 - 17/02/2014

AÑO:

2014

Personas que asumen la responsabilidad de esta información y cargos que ocupan:	Firma:
IGNACIO ORTEGA GAVARA - DIRECTOR GENERAL	

I. DATOS GENERALES SOBRE EL FONDO

Fecha de Constitución del Fondo	19 junio 2000	Agencia de pago de Bonos	BANCO SANTANDER	
Fecha de Desembolso BT's	22 junio 2000	Negociación Mercado	AIAF	
Fecha Final Amortización	16 noviembre 2030	Agencias de calificación	MOODY'S ESPAÑA	
Sociedad Gestora	SANTANDER DE TITULIZACION, S.G.F.T, S.A.	Calificación	Inicial	Actual
Originador Derechos Crédito	UNION DE CREDITOS INMOBILIARIOS	SERIE A	Aaa	AH
		SERIE B	A2	Ó ca H

II. VALORES EMITIDOS POR EL FONDO: BONOS DE TITULIZACION

SERIES PRELACIÓN CÓDIGO ISIN	Nº BONOS	NOMINAL EN CIRCULACIÓN			
			Inicial	Actual	%Act/In
SERIE A ES0338558002	4.364	Nominal Unitario	100.000,00	8.930,53	
		Nominal Total	436.400.000,00	38.972.832,94	8,93 %
SERIE B ES0338558010	206	Nominal Unitario	100.000,00	22.184,43	
		Nominal Total	20.600.000,00	4.569.992,58	22,18 %

AMORTIZACION E INTERESES BONOS					
Actual			Próximo		
Fecha Amortización Periodo Actual 17 febrero 2014			Fecha Próximo Cupón 16 mayo 2014		
	Amortización de los Bonos	Intereses Brutos Bonos	Tipo de Interés	Importe Bruto Próximo Cupón	Importe Neto Próximo Cupón
SERIE A	301,40 €	11,95 €	0,5911 %	12,73 €	10,06 €
SERIE B	0,00 €	55,63 €	1,0778 %	57,65 €	45,54 €
Amortización devengada no pagada	0,00 €				
Amortización Calendario	NO				



III. ACTIVOS ADQUIRIDOS POR EL FONDO: DERECHOS DE CRÉDITO

DERECHOS DE CRÉDITO	A LA EMISIÓN	SITUACIÓN ACTUAL
Número de Derechos de Crédito	13.139	2.444
Saldo Pendiente de Amortizar Derechos	457.000.004,15	43.542.838,75
Importes Unitarios Derechos Vivos	34.781,95	17.816,2G
Tipos de Interés	5,00 %	1,84 %

TASAS DE AMORTIZACIÓN ANTICIPADA	SITUACIÓN ACTUAL
Tasa mensual actual anualizada:	4,32 %
Tasa últimos 12 meses anualizada:	4,00 %
Tasa anualizada desde Constitución del Fondo	11,87 %

MOROSIDAD ACTUAL	Hasta 1 mes	De 1 a 6 meses	Mayor de 6 meses
Deuda Vencida(Principal+Intereses)	4.309,56	11.734,43	78.021,60
Deuda Pendiente de vencimiento	0,00	0,00	43.469.509,97
Deuda Total	4.309,56	11.734,43	43.547.531,57

F.T.A. UCI 6

INFORME TRIMESTRAL BONOS DE TITULIZACIÓN

17 de febrero de 2014

BONOS TITULIZACIÓN DE ACTIVOS. PRINCIPAL	
Saldo anterior	44.858.135,16 €
Amortizaciones	1.315.309,60 €
Saldo actual	43.542.825,52 €
% sobre saldo inicial	9,53%
Amortización devengada no pagada	0

BONOS DE TITULIZACIÓN DE ACTIVOS. INTERESES	
Intereses pagados Serie A	52.149,80 €
Intereses pagados Serie B	11.459,78 €
Intereses devengados no pagados	0,00 €

DATOS	
Fecha de determinación	10/02/2014
Fecha de Pago de Cupón Actual	17/02/2014
Fecha de Pago de Cupón Anterior	18/11/2013
Número de días	91
Tipo de referencia (%)	0,288%
Próxima Fecha de Pago	16/05/2014

VIDA RESIDUAL (AÑOS)		
	INICIAL	17/02/2014
SERIE A	6,2	0,24
SERIE B	9,8	0,24

F.T.A. UCI 6

INFORME TRIMESTRAL DERECHOS DE CREDITO

17 de febrero de 2014

DERECHOS DE CRÉDITO. PRINCIPAL	
Saldo anterior	44.858.155,53 €
Amortizaciones	1.315.316,78 €
Saldo actual	43.542.838,75 €
Número de derechos de crédito	2.444
LTV	31,27%

DERECHOS DE CRÉDITO. INTERESES	
Intereses cobrados en el trimestre	206.366,73 €
Intereses devengados en el trimestre	152.081,31 €

DERECHOS DE CRÉDITO CON RETRASOS EN EL PAGO					
	HASTA 30 DÍAS	30 A 60 DÍAS	60 A 90 DÍAS	90 A 180 DÍAS	>180 DIAS
Principal	3.522,86 €	3.306,95 €	2.258,37 €	4.008,23 €	60.232,37 €
Intereses	786,70 €	610,87 €	589,02 €	960,99 €	17.789,23 €
Saldo de los derechos de crédito	860.852,53 €	304.082,46 €	135.580,24 €	127.850,74 €	440.012,47 €
Número de derechos de crédito	33	13	5	8	29
% sobre saldo de los derechos de crédito	1,98%	0,70%	0,31%	0,29%	1,01%

ADJUDICADOS	
Saldo anterior	0,00 €
Diferencia	0,00 €
Saldo actual	0,00 €
Número derechos de crédito adjudicados	0

F.T.A. UCI 6

ESTADO DE ORIGEN Y APLICACIÓN DE FONDOS Y CUENTA DE TESORERÍA

17 de febrero de 2014

ORIGEN	1.521.916,05 €
PRINCIPAL COBRADO	
Amortización derechos de crédito	1.315.316,78 €
INTERESES COBRADOS	
Intereses de derechos de crédito	206.366,73 €
Intereses de reinversión	37,36 €
RECUPERACION JUDICIALES	2.620,51 €
OTROS	-2.425,33 €

APLICACIÓN	1.521.916,05 €
GASTOS ORDINARIOS	4.123,68 €
COMISION SGFT	10.357,50 €
INTERESES SERIE A	52.149,80 €
INTERESES SERIE B	11.459,78 €
AMORTIZACION SERIE A	1.315.309,60 €
AMORTIZACION SERIE B	0,00 €
INTS PTMO SUB. A SANTANDER	4.843,99 €
INTERESES PTO. SUB. A UCB	4.843,99 €
COMISION DE ADMINISTRACION	6.000,00 €
COMISION VARIABLE	112.827,71 €

ESTADO CUENTA DE TESORERÍA	4.570.000,04 €
FONDO DE RESERVA	
Saldo anterior	4.570.000,04 €
Utilizado en el período	0,00 €
Saldo actual	4.570.000,04 €
RETENCIÓN A CUENTA DEL IRPF	0,00 €
GASTOS EMISIÓN RETENIDOS	0,00 €
OTROS	0,00 €

F.T.A. UCI 6

MEJORA CREDITICIA Y PRÉSTAMO SUBORDINADO

17 de febrero de 2014

MEJORA DE CRÉDITO		
CONCEPTOS	INICIAL	17 de febrero de 2014
EMISIÓN SUBORDINADA	95,49 %	10,50%
FONDO DE RESERVA	9.597.000,00 € 2,10%	4.570.000,04 € 10,50%

PRÉSTAMOS SUBORDINADOS		
CONCEPTOS	INICIAL	17 de febrero de 2014
PRESTAMO SUBORDINADO A SANTANDER		
Saldo vivo	5.410.010,46 €	2.285.788,65 €
Tipo de interés	2,650 %	0,84%
PRESTAMO SUBORDINADO A UCB		
Saldo vivo	5.410.010,46 €	2.285.788,65 €
Tipo de interés	2,650 %	0,84%

F.T.A. UCI 6

DEFINICIONES

FECHA DE DETERMINACIÓN Será la fecha en que la Sociedad Gestora, en nombre del Fondo, realizará los cálculos necesarios para distribuir los fondos disponibles existentes a dicha fecha, de acuerdo con el orden de prelación de pagos descrito en el Folleto Informativo. Todos los datos de los Activos Titulizados (Saldo Vivo DC's, tablas de morosidad, propiedades transitorias, datos estadísticos, etc.) están referidos a dicha fecha.

ADJUDICADOS Bienes en el activo del Fondo como consecuencia de un proceso judicial o extrajudicial.

**FONDO DE TITULIZACIÓN HIPOTECARIA
UCI 6**

INFORME HISTORICO DE MOROSIDAD

DÍAS EN MORA	nov-12	feb-13	may-13	ago-13	nov-13	feb-14
0 a 30 días	4,865%	5,705%	6,698%	5,059%	4,951%	1,977%
30 a 60 días	1,017%	0,659%	0,862%	0,373%	0,288%	0,698%
60 a 90 días	0,655%	0,837%	0,225%	0,536%	0,279%	0,311%
90 a 180 días	0,495%	0,504%	0,273%	0,264%	0,549%	0,294%
>180 días	1,080%	1,004%	1,072%	0,993%	1,021%	1,011%

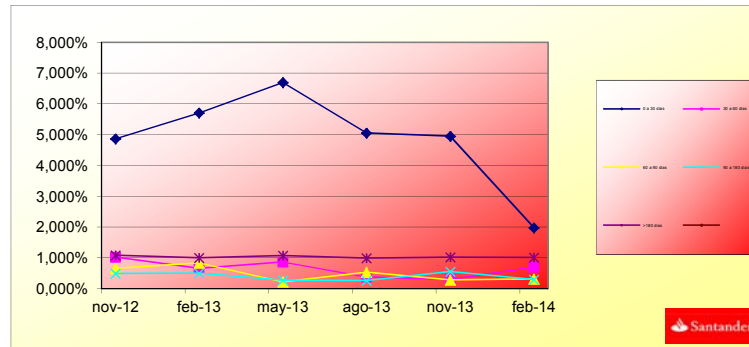

**FONDO DE TITULIZACIÓN DE ACTIVOS
UCI 6**

INFORMACIÓN RELATIVA A LOS TRIGGERS

TRIGGERS BONOS

1. SI 1.a) ES MAYOR QUE 1.b) NO SE AMORTIZA LA SERIE B:	
1.a) MOROSIDAD SUPERIOR A 90 DÍAS	567.863,21 €
1.b) 7% SALDO VIVO DERECHOS DE CREDITO	3.047.998,71 €

LOS BONOS DE LA SERIE B SE ENCUENTRAN EN EL NIVEL MINIMO EXIGIDO

TRIGGERS FONDO DE RESERVA

1. SI 1.a) ES MAYOR QUE 1.b) NO SE AMORTIZA EL FONDO DE RESERVA:	
1.a) MOROSIDAD DE LAS DC'S SUPERIOR A 90 DÍAS	N/A
1.b) 3% SALDO VIVO DERECHOS DE CREDITO	N/A
2. SI 2.a) ES MENOR QUE 2.b) NO SE AMORTIZA EL FONDO DE RESERVA:	
2.a) TIPO DE INTERÉS MEDIO PONDERADO DE LOS DERECHOS DE CREDITO	N/A
2.b) TIPO DE INTERÉS MEDIO PONDERADO BONOS A Y B + 0,40%	N/A
3. SI 3.a) ES MAYOR QUE 3.b) NO SE AMORTIZA EL FONDO DE RESERVA:	
3.a) SALDO DE FALLIDOS	N/A
3.b) 0,025% SALDO INICIAL DC'S *N/A FECHAS DE PAGO	N/A

EL FONDO DE RESERVA SE ENCUENTRA EN SU NIVEL MINIMO PERMITIDO.

**FONDO DE TITULIZACIÓN HIPOTECARIA
UCI 6**

L.T.V.

LTV (%)	SALDO VIVO	%	NÚMERO	% PRESTAMOS
LTV (%)	OUTS. BALANC	% OUTSTANDING	LOANS	% LOANS
0,00-9,99	796.723,78	1,8297%	138	5,6465%
10,00 - 19,99	3.175.764,49	7,2934%	205	8,3879%
20,00 - 29,99	7.712.000,87	17,7113%	334	13,6661%
30,00 - 39,99	10.085.380,26	23,1620%	313	12,8069%
40,00 - 49,99	10.308.293,72	23,6739%	300	12,2750%
50,00 - 59,99	6.239.327,04	14,3292%	169	6,9149%
60,00 - 69,99	330.830,34	0,7598%	8	0,3273%

UCI 6

Date	Real Outstanding	1,06%	Remaining at the end of the month	Average Single monthly mortality	CPR	Monthly Single monthly mortality	CPR
		Prepayment vector					
							4,00%
	457.000.004,2		100,00%	100,00%			
julio-00	456.040.916,0	453.128.783,7	98,94%	99,36%	0,64%	7,40%	0,64%
agosto-00	455.077.826,1	448.828.507,4	97,89%	98,63%	0,69%	7,96%	0,74%
septiembre-00	454.110.683,2	445.856.137,4	96,85%	98,18%	0,61%	7,08%	0,45%
octubre-00	453.139.470,2	443.087.649,1	95,83%	97,78%	0,56%	6,51%	0,41%
noviembre-00	452.164.170,0	439.171.130,0	94,81%	97,13%	0,58%	6,76%	0,67%
diciembre-00	451.184.765,4	436.191.628,6	93,80%	96,68%	0,56%	6,54%	0,46%
enero-01	450.201.239,2	431.891.179,4	92,81%	95,93%	0,59%	6,87%	0,77%
febrero-01	449.213.573,9	428.312.545,1	91,83%	95,35%	0,59%	6,90%	0,61%
marzo-01	448.221.752,3	423.886.429,0	90,85%	94,57%	0,62%	7,17%	0,81%
abril-01	447.225.756,7	418.072.840,2	89,89%	93,48%	0,67%	7,77%	1,15%
mayo-01	446.225.569,6	414.462.703,6	88,94%	92,88%	0,67%	7,74%	0,64%
junio-01	445.221.173,5	410.239.612,2	87,99%	92,14%	0,68%	7,86%	0,80%
julio-01	444.212.550,4	405.614.216,5	87,06%	91,31%	0,70%	8,05%	0,90%
agosto-01	443.199.682,8	400.238.316,5	86,14%	90,31%	0,73%	8,37%	1,10%
septiembre-01	442.182.552,7	395.859.610,6	85,22%	89,52%	0,74%	8,47%	0,87%
octubre-01	441.161.142,1	391.241.620,9	84,32%	88,68%	0,75%	8,61%	0,94%
noviembre-01	440.135.433,2	385.838.182,2	83,43%	87,66%	0,77%	8,88%	1,15%
diciembre-01	439.105.407,7	380.748.736,1	82,54%	86,71%	0,79%	9,07%	1,09%
enero-02	438.071.047,5	375.271.007,5	81,67%	85,66%	0,81%	9,31%	1,21%
febrero-02	437.032.334,3	370.042.745,41	80,80%	84,67%	0,83%	9,50%	1,16%
marzo-02	435.989.249,9	364.551.475,1	79,94%	83,61%	0,85%	9,72%	1,25%
abril-02	434.941.775,9	359.297.389,6	79,10%	82,61%	0,86%	9,90%	1,20%
mayo-02	433.889.893,8	353.940.719,2	78,26%	81,57%	0,88%	10,08%	1,25%
junio-02	432.833.585,0	347.793.248,4	77,43%	80,35%	0,91%	10,36%	1,50%
julio-02	431.774.155,1	342.309.563,3	76,61%	79,28%	0,92%	10,55%	1,34%
agosto-02	430.710.266,9	336.877.719,2	75,79%	78,21%	0,94%	10,72%	1,34%
septiembre-02	429.641.901,5	332.638.740,1	74,99%	77,42%	0,94%	10,75%	1,01%
octubre-02	428.569.040,0	328.113.486,4	74,19%	76,56%	0,95%	10,82%	1,11%
noviembre-02	427.491.663,6	324.171.387,7	73,41%	75,83%	0,95%	10,82%	0,95%
diciembre-02	426.409.753,2	318.147.224,8	72,63%	74,61%	0,97%	11,06%	1,61%
enero-03	425.324.271,8	313.840.105,4	71,86%	73,79%	0,98%	11,10%	1,10%

Date	Real Outstanding	1,06%	Remaining at the end of the month	Average Single monthly mortality	CPR	Monthly Single monthly mortality	CPR	
		Prepayment vector						
							4,00%	
febrero-03	424.234.222,3	308.434.679,1	71,10%	72,70%	0,99%	11,27%	1,47%	16,28%
marzo-03	423.139.585,5	302.052.495,6	70,34%	71,38%	1,02%	11,54%	1,82%	19,74%
abril-03	422.040.342,2	296.379.448,4	69,60%	70,23%	1,03%	11,73%	1,62%	17,82%
mayo-03	420.936.472,8	290.615.261,4	68,86%	69,04%	1,05%	11,93%	1,69%	18,47%
junio-03	419.827.958,0	284.645.570,9	68,13%	67,80%	1,07%	12,15%	1,80%	19,54%
julio-03	418.717.512,0	276.839.156,1	67,41%	66,12%	1,11%	12,56%	2,48%	26,06%
agosto-03	417.602.392,7	267.980.363,8	66,69%	64,17%	1,16%	13,07%	2,94%	30,11%
septiembre-03	416.482.580,7	261.911.338,7	65,99%	62,89%	1,18%	13,30%	2,00%	21,55%
octubre-03	415.358.056,2	254.035.675,0	65,29%	61,16%	1,22%	13,71%	2,74%	28,39%
noviembre-03	414.228.799,2	246.480.453,8	64,59%	59,50%	1,26%	14,10%	2,71%	28,08%
diciembre-03	413.094.790,0	239.591.881,9	63,91%	58,00%	1,29%	14,41%	2,53%	26,45%
enero-04	411.956.645,0	232.532.574,9	63,23%	56,45%	1,32%	14,75%	2,68%	27,80%
febrero-04	410.813.710,2	227.850.234,3	62,56%	55,46%	1,33%	14,85%	1,74%	19,00%
marzo-04	409.665.965,6	222.469.311,6	61,90%	54,31%	1,35%	15,03%	2,09%	22,37%
abril-04	408.513.391,0	217.788.596,9	61,24%	53,31%	1,36%	15,13%	1,83%	19,86%
mayo-04	407.355.965,9	211.304.679,0	60,59%	51,87%	1,39%	15,43%	2,70%	28,01%
junio-04	406.193.669,9	206.609.961,4	59,95%	50,86%	1,40%	15,55%	1,94%	20,97%
julio-04	405.030.380,6	201.387.274,7	59,31%	49,72%	1,42%	15,73%	2,25%	23,88%
agosto-04	403.862.195,8	196.432.862,3	58,68%	48,64%	1,43%	15,88%	2,18%	23,22%
septiembre-04	402.689.094,9	193.264.517,0	58,06%	47,99%	1,43%	15,86%	1,33%	14,80%

Date	Real Outstanding	1,06%	Remaining at the end of the month	Average Single monthly mortality	CPR	Monthly Single monthly mortality	CPR	
		Prepayment vector						
							4,00%	
octubre-04	401.511.057,2	189.723.138,8	57,45%	47,25%	1,43%	15,89%	1,54%	17,04%
noviembre-04	400.328.061,9	186.369.970,8	56,84%	46,55%	1,43%	15,90%	1,48%	16,35%
diciembre-04	399.140.088,2	182.504.224,3	56,24%	45,72%	1,44%	15,96%	1,78%	19,42%
enero-05	397.949.157,2	178.392.645,5	55,64%	44,83%	1,45%	16,06%	1,96%	21,15%
febrero-05	396.753.214,3	174.837.087,6	55,05%	44,07%	1,45%	16,10%	1,70%	18,57%
marzo-05	395.552.238,6	171.903.827,8	54,47%	43,46%	1,45%	16,09%	1,38%	15,35%
abril-05	394.346.208,7	168.239.247,0	53,89%	42,66%	1,46%	16,16%	1,83%	19,90%
mayo-05	393.135.103,5	164.202.790,5	53,32%	41,77%	1,47%	16,27%	2,10%	22,47%
junio-05	391.918.901,5	160.739.959,7	52,75%	41,01%	1,47%	16,33%	1,81%	19,63%
julio-05	390.701.860,8	156.628.073,3	52,19%	40,09%	1,49%	16,46%	2,25%	23,94%
agosto-05	389.479.698,4	152.963.373,2	51,64%	39,27%	1,50%	16,55%	2,03%	21,85%
septiembre-05	388.252.392,8	150.814.394,0	51,09%	38,84%	1,49%	16,48%	1,09%	12,36%
octubre-05	387.019.922,2	147.200.821,1	50,55%	38,03%	1,50%	16,58%	2,09%	22,34%
noviembre-05	385.782.265,0	144.039.594,3	50,01%	37,34%	1,50%	16,63%	1,83%	19,91%
diciembre-05	384.539.399,3	141.159.654,6	49,48%	36,71%	1,51%	16,66%	1,68%	18,42%
enero-06	383.297.061,2	138.445.593,2	48,96%	36,12%	1,51%	16,67%	1,60%	17,65%
febrero-06	382.049.494,9	135.044.659,8	48,44%	35,35%	1,52%	16,77%	2,14%	22,84%
marzo-06	380.796.678,4	132.300.064,1	47,93%	34,74%	1,52%	16,79%	1,71%	18,70%
abril-06	379.538.589,7	129.075.221,0	47,42%	34,01%	1,53%	16,88%	2,11%	22,62%
mayo-06	378.275.206,6	126.639.279,5	46,91%	33,48%	1,53%	16,89%	1,56%	17,19%
junio-06	377.006.506,7	124.003.623,7	46,42%	32,89%	1,53%	16,92%	1,75%	19,11%
julio-06	375.739.564,1	120.891.562,8	45,92%	32,17%	1,54%	17,01%	2,18%	23,25%
agosto-06	374.467.289,9	118.426.272,7	45,44%	31,63%	1,54%	17,03%	1,71%	18,66%
septiembre-06	373.189.661,5	116.764.763,8	44,96%	31,29%	1,54%	16,97%	1,07%	12,06%
octubre-06	371.906.656,4	114.821.542,6	44,48%	30,87%	1,53%	16,94%	1,32%	14,79%
noviembre-06	370.618.252,0	112.351.017,3	44,01%	30,31%	1,54%	16,97%	1,81%	19,70%
diciembre-06	369.324.425,6	109.914.875,8	43,54%	29,76%	1,54%	17,01%	1,83%	19,84%
enero-07	368.030.272,9	107.970.795,4	43,08%	29,34%	1,54%	17,00%	1,42%	15,80%
febrero-07	366.730.674,0	106.255.615,9	42,62%	28,97%	1,54%	16,96%	1,24%	13,90%
marzo-07	365.425.606,0	105.031.432,5	42,17%	28,74%	1,53%	16,87%	0,80%	9,18%
abril-07	364.115.045,8	103.282.607,4	41,72%	28,37%	1,52%	16,84%	1,31%	14,65%
mayo-07	362.798.970,3	101.544.012,5	41,28%	27,99%	1,52%	16,81%	1,33%	14,81%
junio-07	361.477.356,4	100.393.799,9	40,84%	27,77%	1,51%	16,72%	0,77%	8,87%
julio-07	360.160.610,4	98.783.980,9	40,41%	27,43%	1,51%	16,69%	1,24%	13,95%
agosto-07	358.838.323,2	97.421.136,6	39,98%	27,15%	1,50%	16,63%	1,02%	11,54%
septiembre-07	357.510.471,3	96.000.767,8	39,56%	26,85%	1,50%	16,59%	1,09%	12,34%
octubre-07	356.177.031,4	94.815.177,8	39,14%	26,62%	1,49%	16,51%	0,87%	9,90%
noviembre-07	354.837.980,0	93.668.706,7	38,72%	26,40%	1,49%	16,44%	0,84%	9,59%
diciembre-07	353.493.293,3	92.475.277,8	38,31%	26,16%	1,48%	16,37%	0,90%	10,27%
enero-08	352.150.345,0	91.072.415,0	37,91%	25,86%	1,48%	16,33%	1,14%	12,87%

Date	Real Outstanding	1,06%	Remaining at the end of the month	Average Single monthly mortality	CPR	Monthly Single monthly mortality	CPR	
		Prepayment vector						
							4,00%	
febrero-08	350.801.745,0	90.178.994,2	37,50%	25,71%	1,47%	16,24%	0,60%	6,97%
marzo-08	349.447.469,8	88.957.504,4	37,11%	25,46%	1,46%	16,18%	0,97%	11,06%
abril-08	348.087.495,2	87.358.089,4	36,71%	25,10%	1,46%	16,18%	1,41%	15,71%
mayo-08	346.721.797,5	85.556.925,8	36,32%	24,68%	1,46%	16,20%	1,68%	18,36%
junio-08	345.350.352,4	84.237.854,7	35,94%	24,39%	1,46%	16,17%	1,15%	12,97%
julio-08	343.982.411,4	83.150.819,9	35,56%	24,17%	1,45%	16,11%	0,90%	10,26%
agosto-08	342.608.713,7	82.088.148,7	35,18%	23,96%	1,45%	16,05%	0,88%	10,09%
septiembre-08	341.229.234,9	81.307.334,0	34,81%	23,83%	1,44%	15,96%	0,55%	6,41%
octubre-08	339.843.950,8	80.607.800,6	34,44%	23,72%	1,43%	15,86%	0,46%	5,34%
noviembre-08	338.452.837,1	79.913.268,5	34,07%	23,61%	1,42%	15,76%	0,45%	5,32%
diciembre-08	337.055.869,0	79.110.607,2	33,71%	23,47%	1,41%	15,68%	0,59%	6,90%
enero-09	335.667.288,9	78.397.347,6	33,36%	23,36%	1,40%	15,59%	0,49%	5,74%
febrero-09	334.272.865,3	77.963.628,1	33,00%	23,32%	1,39%	15,46%	0,14%	1,65%
marzo-09	332.872.573,4	77.088.351,3	32,65%	23,16%	1,38%	15,40%	0,71%	8,16%
abril-09	331.466.388,7	76.151.863,4	32,31%	22,97%	1,38%	15,34%	0,80%	9,14%
mayo-09	330.054.286,3	75.640.093,4	31,96%	22,92%	1,37%	15,23%	0,25%	2,92%
junio-09	328.636.241,2	74.782.635,8	31,62%	22,76%	1,36%	15,17%	0,71%	8,16%
julio-09	327.233.118,9	74.079.720,5	31,29%	22,64%	1,35%	15,09%	0,52%	6,01%
agosto-09	325.824.091,8	73.119.413,8	30,96%	22,44%	1,35%	15,04%	0,87%	9,95%
septiembre-09	324.409.135,0	72.373.766,9	30,63%	22,31%	1,34%	14,97%	0,59%	6,83%
octubre-09	322.988.223,6	71.540.102,4	30,30%	22,15%	1,34%	14,91%	0,72%	8,27%
noviembre-09	321.561.332,5	70.843.524,9	29,98%	22,03%	1,33%	14,84%	0,53%	6,23%
diciembre-09	320.128.436,6	70.075.071,7	29,66%	21,89%	1,32%	14,78%	0,64%	7,44%
enero-10	318.700.982,4	69.407.998,1	29,35%	21,78%	1,32%	14,70%	0,51%	5,93%
febrero-10	317.267.521,0	68.883.690,5	29,04%	21,71%	1,31%	14,61%	0,31%	3,62%
marzo-10	315.828.027,1	68.079.926,9	28,73%	21,56%	1,30%	14,56%	0,72%	8,27%
abril-10	314.382.475,4	67.331.944,8	28,43%	21,42%	1,30%	14,50%	0,64%	7,46%
mayo-10	312.930.840,2	66.681.412,3	28,12%	21,31%	1,29%	14,44%	0,51%	5,91%
junio-10	311.473.096,1	65.850.842,7	27,83%	21,14%	1,29%	14,39%	0,78%	9,01%
julio-10	310.020.928,4	65.170.200,7	27,53%	21,02%	1,28%	14,33%	0,57%	6,63%
agosto-10	308.562.649,5	64.720.129,2	27,24%	20,97%	1,27%	14,24%	0,22%	2,62%
septiembre-10	307.098.233,7	64.222.840,5	26,95%	20,91%	1,26%	14,16%	0,30%	3,49%
octubre-10	305.627.655,1	63.659.901,9	26,67%	20,83%	1,26%	14,09%	0,40%	4,69%
noviembre-10	304.150.887,9	63.183.559,8	26,38%	20,77%	1,25%	14,00%	0,27%	3,15%
diciembre-10	302.667.905,9	62.574.931,8	26,10%	20,67%	1,24%	13,94%	0,48%	5,59%
enero-11	301.201.153,4	61.684.530,3	25,83%	20,48%	1,24%	13,91%	0,94%	10,75%
febrero-11	299.728.228,4	61.178.183,47	25,55%	20,41%	1,23%	13,84%	0,33%	3,93%
marzo-11	298.249.104,8	60.526.819,9	25,28%	20,29%	1,23%	13,79%	0,57%	6,68%
abril-11	296.763.756,6	60.037.298,6	25,01%	20,23%	1,22%	13,71%	0,31%	3,68%
mayo-11	295.272.157,5	59.570.470,7	24,75%	20,17%	1,21%	13,64%	0,28%	3,27%
junio-11	293.774.281,3	59.035.458,4	24,49%	20,10%	1,21%	13,57%	0,39%	4,61%

Date	Real Outstanding			Average Single monthly mortality	CPR	Monthly Single monthly mortality	CPR	
		1,06%	Remaining at the end of the month					
		Prepayment vector						
							4,00%	
julio-11	292.290.634,9	58.463.062,2	24,23%	20,00%	1,20%	13,52%	0,47%	5,46%
agosto-11	290.800.744,9	57.974.898,2	23,97%	19,94%	1,20%	13,45%	0,33%	3,85%
septiembre-11	289.304.584,9	57.499.936,9	23,71%	19,88%	1,19%	13,38%	0,31%	3,61%
octubre-11	287.802.128,6	56.961.821,9	23,46%	19,79%	1,18%	13,32%	0,42%	4,91%
noviembre-11	286.293.349,4	56.377.271,8	23,21%	19,69%	1,18%	13,27%	0,50%	5,89%
diciembre-11	284.778.220,8	55.786.401,7	22,97%	19,59%	1,17%	13,22%	0,52%	6,08%
enero-12	283.280.151,5	55.100.114,3	22,72%	19,45%	1,17%	13,18%	0,71%	8,17%
febrero-12	281.775.777,9	54.677.183,7	22,48%	19,40%	1,16%	13,11%	0,24%	2,82%
marzo-12	280.265.073,3	54.284.122,3	22,25%	19,37%	1,16%	13,04%	0,18%	2,18%
abril-12	278.748.011,2	53.747.585,9	22,01%	19,28%	1,15%	12,99%	0,45%	5,26%
mayo-12	277.224.564,7	53.349.080,2	21,78%	19,24%	1,15%	12,92%	0,20%	2,33%
junio-12	275.694.707,1	52.790.130,2	21,55%	19,15%	1,14%	12,87%	0,50%	5,82%
julio-12	274.190.230,1	52.297.273,1	21,32%	19,07%	1,14%	12,81%	0,39%	4,58%
agosto-12	272.679.421,7	51.801.946,8	21,09%	19,00%	1,13%	12,76%	0,40%	4,68%
septiembre-12	271.162.255,4	51.328.311,8	20,87%	18,93%	1,13%	12,70%	0,36%	4,23%
octubre-12	269.638.704,2	50.833.065,7	20,65%	18,85%	1,12%	12,65%	0,41%	4,76%
noviembre-12	268.108.741,5	50.318.615,1	20,43%	18,77%	1,12%	12,61%	0,45%	5,24%
diciembre-12	266.572.340,2	49.798.821,6	20,21%	18,68%	1,11%	12,56%	0,46%	5,41%
enero-13	265.051.533,3	49.234.420,4	20,00%	18,58%	1,11%	12,52%	0,57%	6,59%
febrero-13	263.524.326,2	48.797.974,1	19,78%	18,52%	1,10%	12,47%	0,31%	3,68%
marzo-13	261.990.692,2	48.327.204,1	19,57%	18,45%	1,10%	12,42%	0,39%	4,52%
abril-13	260.450.604,2	47.903.838,1	19,37%	18,39%	1,09%	12,36%	0,29%	3,42%
mayo-13	258.904.034,9	47.487.232,9	19,16%	18,34%	1,09%	12,30%	0,28%	3,28%
junio-13	257.350.957,2	46.965.860,9	18,96%	18,25%	1,08%	12,26%	0,50%	5,85%
julio-13	255.807.272,4	46.570.982,4	18,76%	18,21%	1,08%	12,21%	0,24%	2,87%
agosto-13	254.257.091,4	46.100.287,5	18,56%	18,13%	1,07%	12,16%	0,41%	4,78%
septiembre-13	252.700.386,6	45.651.534,8	18,36%	18,07%	1,07%	12,12%	0,36%	4,27%
octubre-13	251.137.130,8	45.269.836,5	18,17%	18,03%	1,07%	12,06%	0,22%	2,59%
noviembre-13	249.567.296,2	44.858.155,5	17,97%	17,97%	1,06%	12,01%	0,29%	3,38%
diciembre-13	247.990.855,2	44.408.974,2	17,78%	17,91%	1,06%	11,96%	0,37%	4,37%
enero-14	246.475.622,5	43.974.762,1	17,60%	17,84%	1,05%	11,92%	0,37%	4,34%
febrero-14	244.954.013,2	43.542.838,8	17,41%	17,78%	1,05%	11,87%	0,37%	4,32%

UCI 6

DEAL 457.000.000
 MEZZ. DECLINN 8,80%
 MEZZ. STOPS DECLINN 1,00%
 VIDA RESIDUAL DESDE 09/02/2014

FECHA	PRINCIPAL AVAILABLE	SENIOR NOTES	MEZZANIE NOTES	SERIE A PRINCIPAL	0,24			
					VIDA MEDIA	SERIE B PRINCIPAL	VIDA MEDIA	
		436.400.000,00	20.600.000,00					
08/07/2000		0	436.400.000,00	20.600.000,00	0	0	0	0
08/08/2000	1	0	436.400.000,00	20.600.000,00	0	0	0	0
08/09/2000	1	0	436.400.000,00	20.600.000,00	0	0	0	0
08/10/2000	1	0	436.400.000,00	20.600.000,00	0	0	0	0
08/11/2000	1	28.304.681	436.400.000,00	20.600.000,00	28.304.681	-137.022.959.075	0	0
08/12/2000	1	0	408.095.319,34	20.600.000,00	0	0	0	0
08/01/2001	1	0	408.095.319,34	20.600.000,00	0	0	0	0
08/02/2001	1	16.201.897	408.095.319,34	20.600.000,00	16.201.897	-76.942.809.634	0	0
09/03/2001	1	0	391.893.422,18	20.600.000,00	0	0	0	0
09/04/2001	1	0	391.893.422,18	20.600.000,00	0	0	0	0
09/05/2001	1	15.639.964	391.893.422,18	20.600.000,00	15.639.964	-72.866.591.216	0	0
09/06/2001	1	0	376.253.458,40	20.600.000,00	0	0	0	0
09/07/2001	1	0	376.253.458,40	20.600.000,00	0	0	0	0
09/08/2001	1	15.096.715	376.253.458,40	20.600.000,00	15.096.715	-68.946.695.202	0	0
09/09/2001	1	0	361.156.743,89	20.600.000,00	0	0	0	0
09/10/2001	1	0	361.156.743,89	20.600.000,00	0	0	0	0
09/11/2001	1	14.571.542	361.156.743,89	20.600.000,00	14.571.542	-65.207.651.288	0	0
09/12/2001	1	0	346.585.201,70	20.600.000,00	0	0	0	0
09/01/2002	1	0	346.585.201,70	20.600.000,00	0	0	0	0
09/02/2002	1	14.063.859	346.585.201,70	20.600.000,00	14.063.859	-61.641.894.208	0	0
09/03/2002	1	0	332.521.342,65	20.600.000,00	0	0	0	0
09/04/2002	1	0	332.521.342,65	20.600.000,00	0	0	0	0
09/05/2002	1	13.573.096	332.521.342,65	20.600.000,00	13.573.096	-58.282.875.189	0	0
09/06/2002	1	0	318.948.246,43	20.600.000,00	0	0	0	0
09/07/2002	1	0	318.948.246,43	20.600.000,00	0	0	0	0
09/08/2002	1	13.096.691	318.948.246,43	20.600.000,00	13.096.691	-55.032.297.203	0	0
09/09/2002	1	0	305.851.555,04	20.600.000,00	0	0	0	0
09/10/2002	1	0	305.851.555,04	20.600.000,00	0	0	0	0
09/11/2002	1	12.637.257	305.851.555,04	20.600.000,00	12.637.257	-51.939.124.608	0	0
09/12/2002	1	0	293.214.298,44	20.600.000,00	0	0	0	0
09/01/2003	1	0	293.214.298,44	20.600.000,00	0	0	0	0
09/02/2003	1	12.192.769	293.214.298,44	20.600.000,00	12.192.769	-48.990.547.739	0	0
09/03/2003	1	0	281.021.528,97	20.600.000,00	0	0	0	0
09/04/2003	1	0	281.021.528,97	20.600.000,00	0	0	0	0
09/05/2003	1	11.763.887	281.021.528,97	20.600.000,00	11.763.887	-46.220.310.456	0	0
09/06/2003	1	0	269.257.642,37	20.600.000,00	0	0	0	0
09/07/2003	1	0	269.257.642,37	20.600.000,00	0	0	0	0
09/08/2003	1	11.346.396	269.257.642,37	20.600.000,00	11.346.396	-43.536.122.793	0	0
09/09/2003	1	0	257.911.246,02	20.600.000,00	0	0	0	0
09/10/2003	1	0	257.911.246,02	20.600.000,00	0	0	0	0
09/11/2003	1	10.944.826	257.911.246,02	20.600.000,00	10.944.826	-40.988.373.465	0	0
09/12/2003	1	0	246.966.420,00	20.600.000,00	0	0	0	0
09/01/2004	1	0	246.966.420,00	20.600.000,00	0	0	0	0
09/02/2004	1	10.557.731	246.966.420,00	20.600.000,00	10.557.731	-38.567.389.654	0	0
08/03/2004	1	0	236.408.689,46	20.600.000,00	0	0	0	0
08/04/2004	1	0	236.408.689,46	20.600.000,00	0	0	0	0
08/05/2004	1	10.184.046	236.408.689,46	20.600.000,00	9.547.803	-34.028.371.666	636.242	-2.267.566.614
08/06/2004	1	0	226.860.885,96	19.963.757,96	0	0	0	0
08/07/2004	1	0	226.860.885,96	19.963.757,96	0	0	0	0
08/08/2004	1	9.818.720	226.860.885,96	19.963.757,96	9.024.559	-31.333.269.810	794.161	-2.757.327.743
08/09/2004	1	0	217.836.326,68	19.169.596,75	0	0	0	0
08/10/2004	1	0	217.836.326,68	19.169.596,75	0	0	0	0
08/11/2004	1	9.468.104	217.836.326,68	19.169.596,75	8.702.301	-29.413.778.329	765.803	-2.588.412.493

FECHA		PRINCIPAL AVAILABLE	SENIOR NOTES	MEZZANIE NOTES	SERIE A PRINCIPAL	VIDA MEDIA	SERIE B PRINCIPAL	VIDA MEDIA
08/12/2004	1	0	209.134.025,40	18.403.794,24	0	0	0	0
08/01/2005	1	0	209.134.025,40	18.403.794,24	0	0	0	0
08/02/2005	1	9.129.302	209.134.025,40	18.403.794,24	8.390.902	-27.589.286.403	738.399	-2.427.857.203
09/03/2005	1	0	200.743.123,21	17.665.394,84	0	0	0	0
09/04/2005	1	0	200.743.123,21	17.665.394,84	0	0	0	0
09/05/2005	1	8.803.101	200.743.123,21	17.665.394,84	8.091.085	-25.875.291.406	712.016	-2.277.025.644
09/06/2005	1	0	192.652.037,72	16.953.379,32	0	0	0	0
09/07/2005	1	0	192.652.037,72	16.953.379,32	0	0	0	0
09/08/2005	1	8.484.582	192.652.037,72	16.953.379,32	7.798.329	-24.221.610.417	686.253	-2.131.501.717
09/09/2005	1	0	184.853.708,54	16.267.126,35	0	0	0	0
09/10/2005	1	0	184.853.708,54	16.267.126,35	0	0	0	0
09/11/2005	1	8.179.154	184.853.708,54	16.267.126,35	7.517.605	-22.658.062.161	661.549	-1.993.909.470
09/12/2005	1	0	177.336.103,32	15.605.577,09	0	0	0	0
09/01/2006	1	0	177.336.103,32	15.605.577,09	0	0	0	0
09/02/2006	1	7.880.645	177.336.103,32	15.605.577,09	7.243.240	-21.164.746.724	637.405	-1.862.497.712
09/03/2006	1	0	170.092.863,51	14.968.171,99	0	0	0	0
09/04/2006	1	0	170.092.863,51	14.968.171,99	0	0	0	0
09/05/2006	1	7.595.185	170.092.863,51	14.968.171,99	6.980.868	-19.776.800.299	614.316	-1.740.358.426
09/06/2006	1	0	163.111.995,06	14.353.855,57	0	0	0	0
09/07/2006	1	0	163.111.995,06	14.353.855,57	0	0	0	0
09/08/2006	1	7.315.689	163.111.995,06	14.353.855,57	6.723.979	-18.430.426.534	591.710	-1.621.877.535
09/09/2006	1	0	156.388.016,03	13.762.145,41	0	0	0	0
09/10/2006	1	0	156.388.016,03	13.762.145,41	0	0	0	0
09/11/2006	1	7.049.080	156.388.016,03	13.762.145,41	6.478.934	-17.162.695.207	570.146	-1.510.317.178
09/12/2006	1	0	149.909.082,39	13.191.999,25	0	0	0	0
09/01/2007	1	0	149.909.082,39	13.191.999,25	0	0	0	0
09/02/2007	1	6.790.336	149.909.082,39	13.191.999,25	6.241.118	-15.958.538.236	549.218	-1.404.351.365
09/03/2007	1	0	143.667.964,58	12.642.780,88	0	0	0	0
09/04/2007	1	0	143.667.964,58	12.642.780,88	0	0	0	0
09/05/2007	1	6.542.686	143.667.964,58	12.642.780,88	6.013.498	-14.841.313.006	529.188	-1.306.035.545
09/06/2007	1	0	137.654.466,61	12.113.593,06	0	0	0	0
09/07/2007	1	0	137.654.466,61	12.113.593,06	0	0	0	0
09/08/2007	1	6.297.254	137.654.466,61	12.113.593,06	5.787.918	-13.752.092.324	509.337	-1.210.184.125
09/09/2007	1	0	131.866.548,96	11.604.256,31	0	0	0	0
09/10/2007	1	0	131.866.548,96	11.604.256,31	0	0	0	0
09/11/2007	1	6.064.591	131.866.548,96	11.604.256,31	5.574.072	-12.731.181.235	490.518	-1.120.343.949
09/12/2007	1	0	126.292.476,62	11.113.737,94	0	0	0	0
09/01/2008	1	0	126.292.476,62	11.113.737,94	0	0	0	0
09/02/2008	1	5.838.424	126.292.476,62	11.113.737,94	5.366.198	-11.762.706.963	472.225	-1.035.118.213
08/03/2008	1	0	120.926.278,18	10.641.512,48	0	0	0	0
08/04/2008	1	0	120.926.278,18	10.641.512,48	0	0	0	0
08/05/2008	1	5.622.903	120.926.278,18	10.641.512,48	5.168.110	-10.868.534.754	454.794	-956.431.058
08/06/2008	1	0	115.758.168,46	10.186.718,82	0	0	0	0
08/07/2008	1	0	115.758.168,46	10.186.718,82	0	0	0	0
08/08/2008	1	5.410.945	115.758.168,46	10.186.718,82	4.973.295	-10.001.296.636	437.650	-880.114.104
08/09/2008	1	0	110.784.873,26	9.749.068,85	0	0	0	0
08/10/2008	1	0	110.784.873,26	9.749.068,85	0	0	0	0
08/11/2008	1	5.209.683	110.784.873,26	9.749.068,85	4.788.311	-9.188.769.161	421.371	-808.611.686
08/12/2008	1	0	105.996.562,08	9.327.697,46	0	0	0	0
08/01/2009	1	0	105.996.562,08	9.327.697,46	0	0	0	0
08/02/2009	1	5.009.099	105.996.562,08	9.327.697,46	4.603.952	-8.411.419.744	405.148	-740.204.937
09/03/2009	1	0	101.392.610,39	8.922.549,71	0	0	0	0
09/04/2009	1	0	101.392.610,39	8.922.549,71	0	0	0	0
09/05/2009	1	4.820.370	101.392.610,39	8.922.549,71	4.430.487	-7.695.756.181	389.883	-677.226.544
09/06/2009	1	0	96.962.123,23	8.532.666,84	0	0	0	0
09/07/2009	1	0	96.962.123,23	8.532.666,84	0	0	0	0
09/08/2009	1	4.629.814	96.962.123,23	8.532.666,84	4.255.344	-7.000.041.095	374.470	-616.003.616
09/09/2009	1	0	92.706.779,10	8.158.196,56	0	0	0	0
09/10/2009	1	0	92.706.779,10	8.158.196,56	0	0	0	0

FECHA		PRINCIPAL AVAILABLE	SENIOR NOTES	MEZZANIE NOTES	SERIE A PRINCIPAL	VIDA MEDIA	SERIE B PRINCIPAL	VIDA MEDIA
09/11/2009	1	4.452.647	92.706.779,10	8.158.196,56	4.092.506	-6.355.662.064	360.141	-559.298.262
09/12/2009	1	0	88.614.272,95	7.798.056,02	0	0	0	0
09/01/2010	1	0	88.614.272,95	7.798.056,02	0	0	0	0
09/02/2010	1	4.281.298	88.614.272,95	7.798.056,02	3.935.017	-5.749.059.762	346.281	-505.917.259
09/03/2010	1	0	84.679.256,00	7.451.774,53	0	0	0	0
09/04/2010	1	0	84.679.256,00	7.451.774,53	0	0	0	0
09/05/2010	1	4.119.365	84.679.256,00	7.451.774,53	3.786.181	-5.194.640.482	333.184	-457.128.362
09/06/2010	1	0	80.893.074,89	7.118.590,59	0	0	0	0
09/07/2010	1	0	80.893.074,89	7.118.590,59	0	0	0	0
09/08/2010	1	3.959.910	80.893.074,89	7.118.590,59	3.639.623	-4.658.717.834	320.287	-409.967.169
09/09/2010	1	0	77.253.451,58	6.798.303,74	0	0	0	0
09/10/2010	1	0	77.253.451,58	6.798.303,74	0	0	0	0
09/11/2010	1	3.809.324	77.253.451,58	6.798.303,74	3.501.217	-4.159.445.435	308.107	-366.031.198
09/12/2010	1	0	73.752.234,88	6.490.196,67	0	0	0	0
09/01/2011	1	0	73.752.234,88	6.490.196,67	0	0	0	0
09/02/2011	1	3.655.583	73.752.234,88	6.490.196,67	3.359.911	-3.682.462.532	295.672	-324.056.703
09/03/2011	1	0	70.392.323,82	6.194.524,50	0	0	0	0
09/04/2011	1	0	70.392.323,82	6.194.524,50	0	0	0	0
09/05/2011	1	3.513.231	70.392.323,82	6.194.524,50	3.229.072	-3.251.675.915	284.158	-286.147.481
09/06/2011	1	0	67.163.251,41	5.910.366,12	0	0	0	0
09/07/2011	1	0	67.163.251,41	5.910.366,12	0	0	0	0
09/08/2011	1	3.371.626	67.163.251,41	5.910.366,12	3.098.921	-2.835.513.053	272.705	-249.525.149
09/09/2011	1	0	64.064.330,04	5.637.661,04	0	0	0	0
09/10/2011	1	0	64.064.330,04	5.637.661,04	0	0	0	0
09/11/2011	1	3.240.132	64.064.330,04	5.637.661,04	2.978.062	-2.450.945.109	262.069	-215.683.170
09/12/2011	1	0	61.086.267,94	5.375.591,58	0	0	0	0
09/01/2012	1	0	61.086.267,94	5.375.591,58	0	0	0	0
09/02/2012	1	3.107.509	61.086.267,94	5.375.591,58	2.856.166	-2.087.857.424	251.343	-183.731.453
08/03/2012	1	0	58.230.101,83	5.124.248,96	0	0	0	0
08/04/2012	1	0	58.230.101,83	5.124.248,96	0	0	0	0
08/05/2012	1	2.985.062	58.230.101,83	5.124.248,96	2.743.624	-1.761.406.289	241.439	-155.003.753
08/06/2012	1	0	55.486.478,33	4.882.810,09	0	0	0	0
08/07/2012	1	0	55.486.478,33	4.882.810,09	0	0	0	0
08/08/2012	1	2.858.639	55.486.478,33	4.882.810,09	2.627.426	-1.445.084.191	231.213	-127.167.409
08/09/2012	1	0	52.859.052,53	4.651.596,62	0	0	0	0
08/10/2012	1	0	52.859.052,53	4.651.596,62	0	0	0	0
08/11/2012	1	2.743.714	52.859.052,53	4.651.596,62	2.662.117	-1.219.249.727	81.597	-37.371.253
08/12/2012	1	0	50.196.935,22	4.570.000,00	0	0	0	0
08/01/2013	1	0	50.196.935,22	4.570.000,00	0	0	0	0
08/02/2013	1	2.630.692	50.196.935,22	4.570.000,00	2.630.692	-962.833.250	0	0
09/03/2013	1	0	47.566.243,28	4.570.000,00	0	0	0	0
09/04/2013	1	0	47.566.243,28	4.570.000,00	0	0	0	0
09/05/2013	1	2.526.223	47.566.243,28	4.570.000,00	2.526.223	-697.237.684	0	0
09/06/2013	1	0	45.040.019,78	4.570.000,00	0	0	0	0
09/07/2013	1	0	45.040.019,78	4.570.000,00	0	0	0	0
09/08/2013	1	2.423.797	45.040.019,78	4.570.000,00	2.423.797	-445.978.636	0	0
09/09/2013	1	0	42.616.222,85	4.570.000,00	0	0	0	0
09/10/2013	1	0	42.616.222,85	4.570.000,00	0	0	0	0
09/11/2013	1	2.328.071	42.616.222,85	4.570.000,00	2.328.071	-214.182.575	0	0
09/12/2013	1	0	40.288.151,38	4.570.000,00	0	0	0	0
09/01/2014	1	0	40.288.151,38	4.570.000,00	0	0	0	0
09/02/2014	1	2.214.949	40.288.151,38	4.570.000,00	2.214.949	0	0	0
09/03/2014	1	0	38.073.202,79	4.570.000,00	0	0	0	0
09/04/2014	1	0	38.073.202,79	4.570.000,00	0	0	0	0
09/05/2014	1	42.643.207	38.073.202,79	4.570.000,00	38.073.203	3.388.515.048	4.570.000	406.730.000

F.T.A.: UCI 6

CONTRAPARTES

Contrato	Contraparte	Agencia	Rating mínimo exigido	Rating actual
Cuenta de Tesorería	Banco Santander S.A.	Moody's	C/P: P-1	P-2

Comentarios

LA CONTRAPARTE NO TIENE EL RATING MÍNIMO EXIGIDO. SE HA TRASLADADO LA CUENTA DE TESORERÍA A UNA CONTRAPARTE CON EL RATING MÍNIMO EXIGIDO