



## **F.T.A SANTANDER HIPOTECARIO II**

**SANTANDER DE TITULIZACION, S.G.F.T, S.A.**

**JUAN IGNACIO LUCA DE TENA 11**

**28027 MADRID**

**[santanderdetitulizacion@gruposantander.com](mailto:santanderdetitulizacion@gruposantander.com)**



NAME OF THE FUND:

F.T.A SANTANDER HIPOTECARIO II

INFORMATION AT:

QUARTER/SEMESTE

October 18, 2021 - January 18, 2022

YEAR

2022

Acting on behalf of Santander de Titulización S.G.F.T., S.A. as General Manager:	Signature:
Iñaki Reyero Arregui - GENERAL MANAGER	

### I. DATA OF THE FUND

Constitution Date	June 30, 2006	Paying Agent	SANTANDER	
Disbursement Date	July 04, 2006	Negotiation Market	AIAF	
Final Date of Redemption	January 18, 2049	Ratings Agencies	MOODY'S ESPAÑA	
			STANDARD & POORS	
Management Company	SANTANDER DE TITULIZACION, S.G.F.T, S.A.	Rating	Initial	Current
Credit Rights 's Seller	BANCO SANTANDER	CLASS A	Aaa/AAA	Aa1/AAA
		CLASS B	Aa2/AA	Aa1/AAA
		CLASS C	A2/A	Aa1/AA+
		CLASS D	Baa2/BBB	Baa3/A
		CLASS E	Ba3/BB	Caa1/B-
		CLASS F	Caa2/CCC-	C/D

## II. SECURITIES ISSUED CHARGED TO THE FUND: SECURITISATION BONDS

CLASS PRIORITY ISIN CODE	NUM BONDS	NOMINAL			
			Initial	Current	%Act/In
CLASS A ES0382042002	18.015	Nominal per Bond	100.000,00	11.254,35	
		Total Nominal	1.801.500.000,00	202.747.115,25	11,25 %
CLASS B ES0382042010	518	Nominal per Bond	100.000,00	100.000,00	
		Total Nominal	51.800.000,00	51.800.000,00	100,00 %
CLASS C ES0382042028	323	Nominal per Bond	100.000,00	100.000,00	
		Total Nominal	32.300.000,00	32.300.000,00	100,00 %
CLASS D ES0382042036	498	Nominal per Bond	100.000,00	100.000,00	
		Total Nominal	49.800.000,00	49.800.000,00	100,00 %
CLASS E ES0382042044	196	Nominal per Bond	100.000,00	100.000,00	
		Total Nominal	19.600.000,00	19.600.000,00	100,00 %
CLASS F ES0382042051	176	Nominal per Bond	100.000,00	100.000,00	
		Total Nominal	17.600.000,00	17.600.000,00	100,00 %

REDEMPTION AND INTEREST OF THE BONDS					
Current			Next		
Payment Date of the Current Period January 18, 2022			Next Payment Date April 18, 2022		
	Redemption of the Bonds	Gross Interest	Interest Rate	Gross Interest Next Coupon	Net Interest Next Coupon
CLASS A	645,03 €	0,00 €	0,0000 %	0,00 €	0,00 €
CLASS B	0,00 €	0,00 €	0,0000 %	0,00 €	0,00 €
CLASS C	0,00 €	0,00 €	0,0000 %	0,00 €	0,00 €
CLASS D	0,00 €	0,00 €	0,0000 %	0,00 €	0,00 €
CLASS E	0,00 €	395,86 €	1,5320 %	387,26 €	313,68 €
CLASS F	0,00 €	0,00 €	0,4320 %	109,20 €	88,45 €
Accrued amortisation due not payed	0,00 €				
Scheduled Amortisation	NO				



### III. ASSET PURCHASED BY THE FUND: CREDIT RIGHTS

CREDIT RIGHTS	ISSUE DATE	CURRENT DATE
Number of CR's	13.384	5.372
CR's Outstanding to be amortised	1.955.014.333,48	356.246.937,82
CR's Outstanding per Loan to be amortised	146.071,01	66.315,51
Interest Rate	3,18 %	0,29 %

PREPAYMENT RATE	CURRENT SITUATION
Monthly Single Rate	7,41 %
Average Monthly Single Rate	6,70 %
Constant Prepayment Rate from Constitution	6,68 %

CURRENT DELINQUENCY	Up to 1 month	From 1 to 6 months	Greater than 6 months
Debt Due (Principal + Interest)	16.055,91	33.712,22	13.955,31
Debt to be amortised	0,00	0,00	356.185.836,37
Total Debt	16.055,91	33.712,22	356.199.791,68

## F.T.A SANTANDER HIPOTECARIO II

### QUARTERLY BONDS PAYOUT REPORT

January 18, 2022

BONDS. PRINCIPAL	
Previous Balance	385.467.330,70 €
Principal Amortised	11.620.215,45 €
Outstanding Balance	373.847.115,25 €
% of Initial Balance	18,95%
Principal accrued and unpaid	0,00

DATA	
Pool Cut-off Date	11/01/2022
Payment Date	18/01/2022
Last Payment Date	18/10/2021
Number of Days (Act/360)	92
Reference Interest Rate (%)	-0,568%
Next Payment Date	19/04/2022

INTEREST PAID	
CLASS A	0,00 €
CLASS B	0,00 €
CLASS C	0,00 €
CLASS D	0,00 €
CLASS E	77.587,69 €
CLASS F	0,00 €
Interest accrued and unpaid	4.145.593,50 €

RESIDUAL LIFE (YEARS)		
	INITIAL	18/01/2022
CLASS A	5,83	2,56
CLASS B	16,03	6,47
CLASS C	16,03	8,31
CLASS D	16,03	10,78
CLASS E	16,03	16,15
CLASS F	11,9	23,76

## F.T.A SANTANDER HIPOTECARIO II

### QUARTERLY COLLATERAL REPORT

January 18, 2022

PRINCIPAL	
Previous Balance	367.867.207,37 €
Principal Amortised	11.620.269,55 €
Outstanding Balance	356.246.937,82 €
Number of Credit Rights	5.372
LTV	66,55%

PRINCIPAL BALANCE IN ARREARS					
	UP to 30 DAYS	30 to 60 DAYS	60 to 90 DAYS	90 to 180 DAYS	OVER 180 DAYS
Principal Balance in Arrears	15.516,67 €	9.385,89 €	7.068,70 €	15.814,94 €	13.315,25 €
Interest accrued on Credit Rights in Arrears	539,24 €	362,57 €	194,85 €	885,27 €	640,06 €
Outstanding Balance	3.848.052,33 €	866.898,37 €	348.510,81 €	613.622,50 €	213.994,03 €
Number of Credit Rights	56	14	8	7	3
% of Outstanding Balance	1,08%	0,24%	0,10%	0,17%	0,06%

WRITE OFF	
Cumulative WRITE OFF as of previous balance	7.889.422,76 €
Difference in Actual Period	-401.006,50 €
Cumulative WRITE OFF up to date	7.488.416,26 €

**F.T.A SANTANDER HIPOTECARIO II****QUARTERLY COLLATERAL REPORT**

January 18, 2022

<b>CONTENTIOUS / JUDICIAL</b>	
Last balance	0,00 €
Difference in Actual Period	0,00 €
Current balance	0,00 €
Contentious CR's number	0

<b>TRANSITORY PROPERTIES</b>	
Last balance	8.107.290,86 €
Difference in Actual Period	-589.258,11 €
Current balance	7.518.032,75 €
Transitory properties CR's number	116

<b>NET LOSS</b>	
Last balance	22.748.105,66 €
Difference in Actual Period	54.954,27 €
Current balance	22.803.059,93 €

## F.T.A SANTANDER HIPOTECARIO II

### QUARTERLY REPORT - ALLOCATION OF CASH

January 18, 2022

TOTAL CASH RECEIVED END OF PERIOD	11.630.203,53 €
<b>CASH RECEIVED - PRINCIPAL</b>	
Amortisation of Credit Rights	11.765.333,93 €
<b>CASH RECEIVED - INTEREST</b>	0,00 €
Interest received from Credit Rights	290.026,34 €
Interest received under GIC	0,00 €
<b>CONTENTIOUS</b>	213.949,15 €
<b>INCOMES/EXPENSES OF TRANSITORY PROPERTIES</b>	574.403,84 €
<b>RESERVE FUNDS</b>	-1.212.984,31 €
<b>OTHERS</b>	-525,42 €

TREASURY ACCOUNT STATEMENT	9.229.212,10
<b>PRINCIPAL RESERVE FUND</b>	
Previous Balance	8.016.227,79 €
Variation	-1.212.984,31 €
Outstanding Balance	9.229.212,10 €
<b>WITHHOLDING TAXES</b>	23,79 €
<b>ISSUE EXPENSES WITHHELD</b>	0,00 €
<b>OTHERS</b>	0,00 €

TOTAL CASH PAID END OF PERIOD	11.630.203,53 €
<b>CURRENT EXPENSES</b>	15.561,79 €
MANAGEMENT FEE	24.289,72 €
SWAP PAYMENT	288.419,27 €
SWAP COLLECTION	-395.870,39 €
CLASS A INTEREST	0,00 €
CLASS B INTEREST	0,00 €
CLASS C INTEREST	0,00 €
CLASS D INTEREST	0,00 €
CLASS E INTEREST	77.587,69 €
CLASS A REDEMPTION	11.620.215,45 €
CLASS B REDEMPTION	0,00 €
CLASS C REDEMPTION	0,00 €
CLASS D REDEMPTION	0,00 €
CLASS E REDEMPTION	0,00 €
CLASS F INTEREST	0,00 €
CLASS F REDEMPTION	0,00 €
SUBORDINATED LOAN INTEREST	0,00 €
SUBORDINATED LOAN REDEMPTION	0,00 €
ADMINISTRATION FEE	0,00 €
REDEMPTION ADJUSTMENT	0,00 €
VARIABLE FEE/EXT. INT. CLASS F	0,00 €



## F.T.A SANTANDER HIPOTECARIO II

### CREDIT ENHANCEMENT AND SUBORDINATED LOAN

January 18, 2022

CREDIT ENHANCEMENT			
CONCEPTS	INITIAL		18-Jan-22
SUBORDINATED ISSUE	7,85 %		43,09%
PRINCIPAL RESERVE FUND	17.600.000,00 €	(0,89 %)	9.229.212,10 € 2,59%

SUBORDINATED LOANS		
CONCEPTS	INITIAL	18-Jan-22
SUBORDINATED LOAN PRINCIPAL		
Total Outstanding Subordinated Loan	1.597.000,00 €	798.500,02 €
Interest Rate	4,056 %	0,432%

## F.T.A SANTANDER HIPOTECARIO II

### TRIGGERS OF THE MODEL

January 18, 2022

RESERVE FUND's TRIGGERS	
IF 1) IS HIGHER THAN 2) RESERVE FUNDS WILL NOT BE REDUCED	
1) CREDIT RIGHTS IN ARREARS OVER 90 DAYS	827.616,53 €
2) 1.% CREDIT RIGHTS OUTSTANDING BALANCE	3.562.469,38 €

RESERVE FUND REQUIRED LEVEL CAN NOT BE REDUCED

CUMULATIVE FAILED LOANS	66.082.535,42 €
-------------------------	-----------------

CLASSES B, C, D, E DEFERRAL INTEREST TRIGGERS	
CLASS B INTEREST DEFERRAL (9th PLACE) IF CUMULATIVE FAILED LOANS > 332.352.436,69 EUR	NO
CLASS C INTEREST DEFERRAL (10th PLACE) IF CUMULATIVE FAILED LOANS > 244.376.791,69 EUR	NO
CLASS D INTEREST DEFERRAL (11th PLACE) IF CUMULATIVE FAILED LOANS > 195.501.433,35 EUR	NO
CLASS E INTEREST DEFERRAL (12th PLACE) IF CUMULATIVE FAILED LOANS > 136.851.003,34 EUR	NO

AGREEMENT	COUNTERPARTY	RATING AGENCY	MINIMUM RATING REQUIRED	CURRENT RATING
TREASURY ACOOUNT	BANCO SANTANDER	MOODYS	P-1 s/t	A2 l/p P-1 c/p
		S&P	A l/t A-1 s/t	A+ l/p A-1 c/p
PAYMENT AGENT	BANCO SANTANDER	MOODYS	P-1 s/t	A2 l/p P-1 c/p
		S&P	A l/t A-1 s/t	A+ l/p A-1 c/p
SWAP	BANCO SANTANDER	MOODYS	A2 l/t P-1 s/t	A2 l/p P-1 c/p
		S&P	A l/t A-1 s/t	A+ l/p A-1 c/p

## F.T.A SANTANDER HIPOTECARIO II

### DEFINITIONS

January 18, 2022

**POOL CUT-OFF DATE** Means the date in which the Gestora will carry out the necessary calculations, on behalf of the Fund, for the distribution of the available funds at this date, according with the Order of Priority of Payments.

All the information regarding the Assets (Outstanding Balance of the Credit Rights, arrears' tables, transitory properties, stratification tables, etc.) are referred to this mentioned date.

**WRITE OFF** Those loans that at a given date are unpaid for a period equal or higher to 12 or 18 months (according to Prospectus) of arrears in due payments.

**NET LOSSES** Those loans which the Originator considers that will not recover (net of recoveries).

**FAILED LOANS** Those loans which the Originator considers that will not recover, or those loans that at a given date are unpaid for a period equal or higher to 12 or 18 months.

**CUMULATIVE FAILED LOANS** Accumulated outstanding balance of the failed loans without taking into account the recovered amount.

**TRANSITORY PROPERTIES** Those assets in the balance of the Fund as a consequence of a judicial or non-judicial process.

**CONTENTIOUS / JUDICIAL** Loans in which the Originator will take legal actions. This amount is included in the arrears table

**FONDO DE TITULIZACIÓN DE ACTIVOS  
SANTANDER HIPOTECARIO 2**

Report date: January 18th, 2022

ARREARS PERFORMANCE						
	9-Oct-20	11-Jan-21	12-Apr-21	12-Jul-21	8-Oct-21	11-Jan-22
<b>UP TO 30 DAYS</b>	0,795%	4,155%	1,088%	1,299%	1,429%	1,080%
<b>30 TO 60 DAYS</b>	0,182%	0,501%	0,065%	0,177%	0,192%	0,243%
<b>60 TO 90 DAYS</b>	0,201%	0,113%	0,047%	0,099%	0,175%	0,098%
<b>90 TO 180 DAYS</b>	0,084%	0,192%	0,144%	0,109%	0,116%	0,172%
<b>OVER 180 DAYS</b>	0,330%	0,231%	0,181%	0,055%	0,076%	0,060%

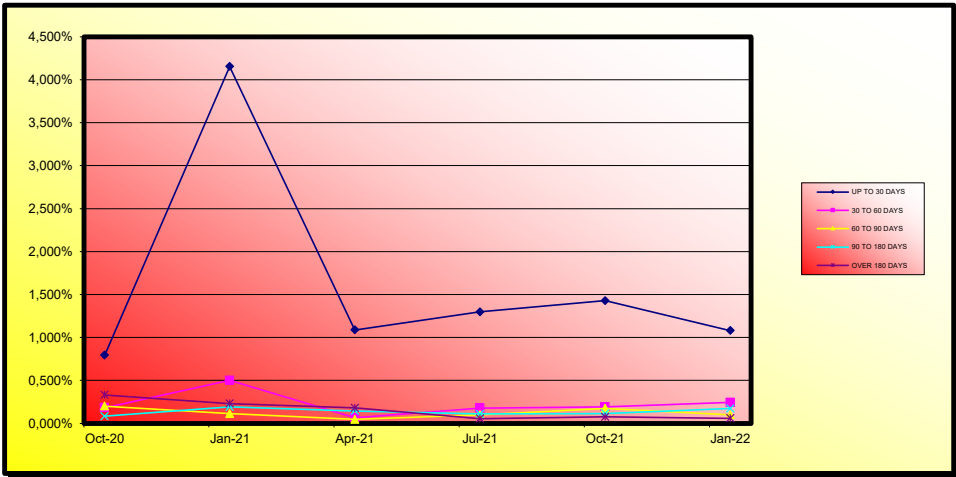

**FONDO DE TITULIZACIÓN DE ACTIVOS  
SANTANDER HIPOTECARIO 2**

**LOAN TO VALUE**

Report date: January 18th, 2022

LTV				
	OUTS, BALANCE	% OUTSTANDING	NUMBER LOANS	% NUM LOANS
0-9,99	1.220.137 €	0,33%	4.908	46,62%
10-19,99	5.801.631 €	1,55%	314	2,98%
20-29,99	11.948.704 €	3,18%	345	3,28%
30-39,99	23.315.048 €	6,21%	516	4,90%
40-49,99	46.004.538 €	12,26%	772	7,33%
50-59,99	77.151.289 €	20,56%	1.107	10,51%
60-69,99	64.532.017 €	17,20%	862	8,19%
70-79,99	53.223.328 €	14,19%	622	5,91%
>80	92.002.773 €	24,52%	1.082	10,27%

**FTA SANTANDER HIPOTECARIO 2**

Fecha	Balance teórico	Balance Real	6,89% 0,57%		Tasa Prepago Mensual desde Inicio	Tasa Prepago Anualizada desde Inicio	Tasa Prepago Mensual	Tasa Prepago Mensual Anualizada	Outstanding after payment
			Vector de Prepago	tacp					
julio-06	1.955.014.480,42	1.955.014.480,42	100,00%	100,00%		6,70%			
agosto-06	1.951.114.337,23	1.921.024.375,84	99,43%	98,46%	1,54%	17,01%	1,54%	17,01%	1.921.024.375,84
septiembre-06	1.947.204.260,14	1.904.530.122,38	98,85%	97,81%	1,10%	12,45%	0,66%	7,63%	1.904.530.122,38
octubre-06	1.943.283.821,35	1.888.843.139,58	98,29%	97,20%	0,94%	10,74%	0,62%	7,23%	1.888.843.139,58
noviembre-06	1.939.352.993,39	1.867.543.791,65	97,72%	96,30%	0,94%	10,70%	0,93%	10,58%	1.867.543.791,65
diciembre-06	1.935.411.748,74	1.845.646.605,03	97,16%	95,36%	0,95%	10,77%	0,97%	11,05%	1.845.646.605,03
enero-07	1.931.460.059,79	1.823.567.119,22	96,60%	94,41%	0,95%	10,86%	0,99%	11,30%	1.823.567.119,22
febrero-07	1.927.497.898,86	1.803.020.363,48	96,05%	93,54%	0,95%	10,81%	0,92%	10,54%	1.803.020.363,48
marzo-07	1.923.525.238,21	1.780.220.847,74	95,49%	92,55%	0,96%	10,96%	1,06%	12,01%	1.780.220.847,74
abril-07	1.919.542.050,01	1.758.347.009,14	94,95%	91,60%	0,97%	11,04%	1,02%	11,62%	1.758.347.009,14
mayo-07	1.915.548.306,36	1.740.230.741,52	94,40%	90,85%	0,96%	10,88%	0,82%	9,45%	1.740.230.741,52
junio-07	1.911.543.979,29	1.719.500.399,23	93,86%	89,95%	0,96%	10,91%	0,98%	11,19%	1.719.500.399,23
julio-07	1.907.529.040,75	1.696.534.930,51	93,32%	88,94%	0,97%	11,06%	1,13%	12,73%	1.696.534.930,51
agosto-07	1.903.503.462,63	1.675.501.856,99	92,78%	88,02%	0,98%	11,11%	1,03%	11,69%	1.675.501.856,99
septiembre-07	1.899.467.216,72	1.662.954.121,68	92,25%	87,55%	0,95%	10,77%	0,54%	6,27%	1.662.954.121,68
octubre-07	1.895.420.274,76	1.652.129.720,64	91,72%	87,16%	0,91%	10,41%	0,44%	5,14%	1.652.129.720,64
noviembre-07	1.891.362.608,41	1.629.832.166,10	91,19%	86,17%	0,93%	10,56%	1,14%	12,83%	1.629.832.166,10
diciembre-07	1.887.294.189,23	1.616.186.188,94	90,67%	85,64%	0,91%	10,37%	0,62%	7,23%	1.616.186.188,94
enero-08	1.883.228.843,12	1.597.903.052,73	90,15%	84,85%	0,91%	10,37%	0,92%	10,47%	1.597.903.052,73
febrero-08	1.879.152.723,83	1.575.775.904,04	89,63%	83,86%	0,92%	10,52%	1,17%	13,18%	1.575.775.904,04
marzo-08	1.875.065.802,83	1.560.427.858,40	89,11%	83,22%	0,91%	10,44%	0,76%	8,73%	1.560.427.858,40
abril-08	1.870.968.051,49	1.557.402.400,08	88,60%	83,24%	0,87%	9,95%	-0,02%	-0,30%	1.557.402.400,08
mayo-08	1.866.859.441,11	1.532.757.278,54	88,09%	82,10%	0,89%	10,20%	1,37%	15,21%	1.532.757.278,54
junio-08	1.862.739.942,91	1.521.274.942,18	87,59%	81,67%	0,88%	10,03%	0,53%	6,17%	1.521.274.942,18
julio-08	1.858.609.528,05	1.517.329.794,33	87,08%	81,64%	0,84%	9,65%	0,04%	0,45%	1.517.329.794,33

**FTA SANTANDER HIPOTECARIO 2**

Fecha	Balance teórico	Balance Real	6,89%		Tasa Prepago Mensual desde Inicio	Tasa Prepago Anualizada desde Inicio	Tasa Prepago Mensual	Tasa Prepago Mensual Anualizada	Outstanding after payment	
			Vector de Prepago	tacp						
agosto-08	1.854.468.167,58	1.504.704.603,93	86,58%	0,57%	81,14%	0,83%	9,55%	0,61%	7,09%	1.504.704.603,93
septiembre-08	1.850.315.832,50	1.497.506.024,31	86,09%		80,93%	0,81%	9,30%	0,26%	3,02%	1.497.506.024,31
octubre-08	1.846.152.493,74	1.486.985.888,41	85,59%		80,55%	0,80%	9,17%	0,48%	5,59%	1.486.985.888,41
noviembre-08	1.841.978.122,13	1.468.310.008,30	85,10%		79,71%	0,81%	9,26%	1,03%	11,71%	1.468.310.008,30
diciembre-08	1.837.792.688,44	1.362.820.621,14	84,61%		74,16%	1,03%	11,64%	6,97%	57,99%	1.362.820.621,14
enero-09	1.833.596.163,34	1.359.677.016,08	84,13%		74,15%	0,99%	11,27%	0,00%	0,03%	1.359.677.016,08
febrero-09	1.829.388.517,46	1.352.157.243,83	83,64%		73,91%	0,97%	11,04%	0,32%	3,82%	1.352.157.243,83
marzo-09	1.825.169.721,31	1.342.731.814,66	83,16%		73,57%	0,95%	10,87%	0,47%	5,47%	1.342.731.814,66
abril-09	1.820.939.745,36	1.320.468.463,02	82,68%		72,52%	0,97%	11,03%	1,43%	15,87%	1.320.468.463,02
mayo-09	1.816.698.559,96	1.317.111.163,28	82,21%		72,50%	0,94%	10,73%	0,02%	0,26%	1.317.111.163,28
junio-09	1.812.446.135,43	1.303.895.447,59	81,74%		71,94%	0,94%	10,68%	0,77%	8,87%	1.303.895.447,59
julio-09	1.808.182.441,97	1.279.842.404,34	81,27%		70,78%	0,96%	10,88%	1,61%	17,73%	1.279.842.404,34
agosto-09	1.803.907.449,72	1.273.741.302,96	80,80%		70,61%	0,94%	10,67%	0,24%	2,85%	1.273.741.302,96
septiembre-09	1.799.621.128,75	1.266.854.827,45	80,34%		70,40%	0,92%	10,49%	0,30%	3,58%	1.266.854.827,45
octubre-09	1.795.323.449,02	1.235.442.372,90	79,87%		68,81%	0,95%	10,86%	2,25%	23,86%	1.235.442.372,90
noviembre-09	1.791.014.380,44	1.230.573.049,95	79,41%		68,71%	0,93%	10,65%	0,15%	1,84%	1.230.573.049,95
diciembre-09	1.786.693.892,83	1.219.327.128,72	78,96%		68,24%	0,93%	10,58%	0,67%	7,80%	1.219.327.128,72
enero-10	1.782.364.192,90	1.199.688.297,87	78,50%		67,31%	0,94%	10,69%	1,37%	15,27%	1.199.688.297,87
febrero-10	1.778.023.019,26	1.190.899.391,77	78,05%		66,98%	0,93%	10,58%	0,49%	5,73%	1.190.899.391,77
marzo-10	1.773.670.341,51	1.180.702.013,70	77,61%		66,57%	0,92%	10,50%	0,61%	7,11%	1.180.702.013,70
abril-10	1.769.306.129,16	1.171.576.160,49	77,16%		66,22%	0,91%	10,41%	0,53%	6,16%	1.171.576.160,49
mayo-10	1.764.930.351,65	1.163.609.753,25	76,72%		65,93%	0,90%	10,30%	0,43%	5,08%	1.163.609.753,25
junio-10	1.760.542.978,33	1.152.441.599,44	76,28%		65,46%	0,90%	10,25%	0,71%	8,23%	1.152.441.599,44
julio-10	1.756.143.978,48	1.143.355.132,84	75,84%		65,11%	0,89%	10,17%	0,54%	6,29%	1.143.355.132,84
agosto-10	1.751.733.321,27	1.133.889.088,11	75,40%		64,73%	0,88%	10,10%	0,58%	6,72%	1.133.889.088,11
septiembre-10	1.747.310.975,82	1.127.485.835,99	74,97%		64,53%	0,87%	9,98%	0,31%	3,69%	1.127.485.835,99
octubre-10	1.742.876.911,15	1.124.681.564,12	74,54%		64,53%	0,86%	9,79%	-0,01%	-0,06%	1.124.681.564,12
noviembre-10	1.738.431.096,22	1.117.356.213,89	74,11%		64,27%	0,85%	9,70%	0,40%	4,66%	1.117.356.213,89
diciembre-10	1.733.973.499,87	1.109.965.318,24	73,68%		64,01%	0,84%	9,61%	0,41%	4,77%	1.109.965.318,24
enero-11	1.729.507.334,36	1.100.767.552,76	73,26%		63,65%	0,83%	9,55%	0,57%	6,66%	1.100.767.552,76
febrero-11	1.725.029.333,51	1.094.799.335,67	72,84%		63,47%	0,82%	9,44%	0,28%	3,36%	1.094.799.335,67
marzo-11	1.720.539.465,96	1.088.676.197,05	72,42%		63,28%	0,81%	9,34%	0,30%	3,54%	1.088.676.197,05

**FTA SANTANDER HIPOTECARIO 2**

Fecha	Balance teórico	Balance Real	6,89%		Tasa Prepago Mensual desde Inicio	Tasa Prepago Anualizada desde Inicio	Tasa Prepago Mensual	Tasa Prepago Mensual Anualizada	Outstanding after payment	
			Vector de Prepago	tacp						
				0,57%						
abril-11	1.716.037.700,26	1.081.481.813,29	72,00%		63,02%	0,81%	9,26%	0,40%	4,70%	1.081.481.813,29
mayo-11	1.711.524.004,88	1.075.272.739,35	71,59%		62,83%	0,80%	9,17%	0,31%	3,68%	1.075.272.739,35
junio-11	1.706.998.348,20	1.069.281.934,32	71,18%		62,64%	0,79%	9,08%	0,29%	3,47%	1.069.281.934,32
julio-11	1.702.460.698,54	1.063.345.613,59	70,77%		62,46%	0,78%	8,98%	0,29%	3,43%	1.063.345.613,59
agosto-11	1.697.911.024,10	1.058.127.078,95	70,36%		62,32%	0,77%	8,88%	0,22%	2,66%	1.058.127.078,95
septiembre-11	1.693.349.293,03	1.052.069.587,33	69,96%		62,13%	0,76%	8,80%	0,30%	3,59%	1.052.069.587,33
octubre-11	1.688.775.473,37	1.045.723.120,47	69,56%		61,92%	0,76%	8,73%	0,33%	3,94%	1.045.723.120,47
noviembre-11	1.684.189.533,09	1.036.038.801,90	69,16%		61,52%	0,76%	8,71%	0,66%	7,60%	1.036.038.801,90
diciembre-11	1.679.591.440,07	1.024.289.749,52	68,76%		60,98%	0,76%	8,73%	0,86%	9,88%	1.024.289.749,52
enero-12	1.674.986.043,25	1.004.820.346,53	68,37%		59,99%	0,77%	8,87%	1,63%	17,91%	1.004.820.346,53
febrero-12	1.670.368.442,13	993.933.416,89	67,97%		59,50%	0,77%	8,88%	0,81%	9,30%	993.933.416,89
marzo-12	1.665.738.604,37	981.273.143,33	67,58%		58,91%	0,78%	8,92%	1,00%	11,35%	981.273.143,33
abril-12	1.661.096.497,54	968.095.813,18	67,19%		58,28%	0,78%	8,96%	1,07%	12,08%	968.095.813,18
mayo-12	1.656.442.089,13	958.701.700,07	66,81%		57,88%	0,78%	8,95%	0,69%	8,00%	958.701.700,07
junio-12	1.651.775.346,53	945.834.540,36	66,42%		57,26%	0,78%	8,99%	1,06%	12,04%	945.834.540,36
julio-12	1.647.097.302,46	936.423.026,91	66,04%		56,85%	0,78%	8,98%	0,71%	8,24%	936.423.026,91
agosto-12	1.642.406.861,57	927.828.096,64	65,66%		56,49%	0,78%	8,96%	0,63%	7,36%	927.828.096,64
septiembre-12	1.637.703.991,02	921.788.606,28	65,29%		56,29%	0,77%	8,90%	0,37%	4,30%	921.788.606,28
octubre-12	1.632.988.657,85	912.407.273,54	64,91%		55,87%	0,77%	8,89%	0,73%	8,44%	912.407.273,54
noviembre-12	1.628.260.829,06	906.457.786,03	64,54%		55,67%	0,77%	8,83%	0,36%	4,28%	906.457.786,03
diciembre-12	1.623.520.471,52	897.001.935,68	64,17%		55,25%	0,77%	8,83%	0,75%	8,68%	897.001.935,68
enero-13	1.618.768.173,42	888.122.345,89	63,80%		54,86%	0,77%	8,82%	0,70%	8,08%	888.122.345,89
febrero-13	1.614.003.281,74	876.301.290,38	63,43%		54,29%	0,77%	8,86%	1,04%	11,79%	876.301.290,38
marzo-13	1.609.225.763,09	872.235.441,45	63,07%		54,20%	0,76%	8,78%	0,17%	2,00%	872.235.441,45
abril-13	1.604.435.584,02	864.956.276,67	62,70%		53,91%	0,76%	8,75%	0,54%	6,27%	864.956.276,67
mayo-13	1.599.632.710,98	858.156.530,36	62,34%		53,65%	0,76%	8,71%	0,49%	5,70%	858.156.530,36
junio-13	1.594.817.110,32	852.083.592,94	61,99%		53,43%	0,75%	8,66%	0,41%	4,79%	852.083.592,94
julio-13	1.589.989.984,98	846.247.257,20	61,63%		53,22%	0,75%	8,62%	0,38%	4,51%	846.247.257,20
agosto-13	1.585.150.067,76	839.859.939,45	61,28%		52,98%	0,74%	8,58%	0,45%	5,29%	839.859.939,45
septiembre-13	1.580.297.324,76	834.622.711,49	60,92%		52,81%	0,74%	8,52%	0,32%	3,75%	834.622.711,49
octubre-13	1.575.431.721,99	829.060.219,42	60,57%		52,62%	0,74%	8,47%	0,36%	4,23%	829.060.219,42
noviembre-13	1.570.553.225,38	824.069.915,17	60,23%		52,47%	0,73%	8,42%	0,29%	3,46%	824.069.915,17



**FTA SANTANDER HIPOTECARIO 2**

Fecha	Balance teórico	Balance Real	6,89%		Tasa Prepago Mensual desde Inicio	Tasa Prepago Anualizada desde Inicio	Tasa Prepago Mensual	Tasa Prepago Mensual Anualizada	Outstanding after payment	
			Vector de Prepago	tacp						
				0,57%						
diciembre-13	1.565.661.800,75	818.349.213,48	59,88%		52,27%	0,73%	8,38%	0,38%	4,51%	818.349.213,48
enero-14	1.560.770.127,89	810.408.061,26	59,54%		51,92%	0,73%	8,37%	0,66%	7,64%	810.408.061,26
febrero-14	1.555.865.492,10	804.807.132,61	59,19%		51,73%	0,72%	8,33%	0,38%	4,44%	804.807.132,61
marzo-14	1.550.947.859,03	799.632.954,34	58,85%		51,56%	0,72%	8,28%	0,33%	3,86%	799.632.954,34
abril-14	1.546.017.194,22	794.421.504,19	58,52%		51,39%	0,71%	8,23%	0,33%	3,95%	794.421.504,19
mayo-14	1.541.073.463,16	789.333.580,00	58,18%		51,22%	0,71%	8,19%	0,32%	3,79%	789.333.580,00
junio-14	1.536.116.631,21	784.160.607,46	57,84%		51,05%	0,71%	8,14%	0,33%	3,94%	784.160.607,46
julio-14	1.531.154.782,62	778.178.699,12	57,51%		50,82%	0,70%	8,11%	0,44%	5,17%	778.178.699,12
agosto-14	1.526.179.785,13	773.175.494,03	57,18%		50,66%	0,70%	8,07%	0,32%	3,76%	773.175.494,03
septiembre-14	1.521.191.603,89	767.674.280,29	56,85%		50,47%	0,70%	8,03%	0,39%	4,53%	767.674.280,29
octubre-14	1.516.190.203,98	762.606.477,35	56,53%		50,30%	0,69%	7,99%	0,33%	3,92%	762.606.477,35
noviembre-14	1.511.175.550,35	757.959.012,98	56,20%		50,16%	0,69%	7,95%	0,28%	3,30%	757.959.012,98
diciembre-14	1.506.147.607,90	752.308.569,99	55,88%		49,95%	0,68%	7,92%	0,41%	4,86%	752.308.569,99
enero-15	1.501.117.201,43	745.615.517,73	55,56%		49,67%	0,68%	7,90%	0,56%	6,49%	745.615.517,73
febrero-15	1.496.073.464,38	740.455.629,35	55,24%		49,49%	0,68%	7,87%	0,36%	4,20%	740.455.629,35
marzo-15	1.491.016.361,43	735.906.615,80	54,92%		49,36%	0,68%	7,82%	0,28%	3,28%	735.906.615,80
abril-15	1.485.945.857,16	730.998.477,17	54,61%		49,19%	0,67%	7,79%	0,33%	3,87%	730.998.477,17
mayo-15	1.480.861.916,05	726.575.384,84	54,29%		49,06%	0,67%	7,74%	0,26%	3,12%	726.575.384,84
junio-15	1.475.764.502,50	721.571.148,96	53,98%		48,89%	0,67%	7,71%	0,35%	4,07%	721.571.148,96
julio-15	1.470.670.589,73	715.688.960,65	53,67%		48,66%	0,66%	7,69%	0,47%	5,52%	715.688.960,65
agosto-15	1.465.563.178,09	710.232.724,31	53,36%		48,46%	0,66%	7,67%	0,42%	4,89%	710.232.724,31
septiembre-15	1.460.442.231,80	706.216.802,39	53,06%		48,36%	0,66%	7,62%	0,22%	2,57%	706.216.802,39
octubre-15	1.455.307.715,01	700.064.923,00	52,75%		48,10%	0,66%	7,61%	0,52%	6,08%	700.064.923,00
noviembre-15	1.450.159.591,75	695.644.735,02	52,45%		47,97%	0,65%	7,57%	0,28%	3,29%	695.644.735,02
diciembre-15	1.444.997.825,97	691.078.179,61	52,15%		47,83%	0,65%	7,53%	0,30%	3,56%	691.078.179,61
enero-16	1.439.843.592,93	684.805.935,44	51,85%		47,56%	0,65%	7,52%	0,55%	6,44%	684.805.935,44
febrero-16	1.434.675.701,18	679.877.835,11	51,55%		47,39%	0,65%	7,50%	0,36%	4,26%	679.877.835,11
marzo-16	1.429.494.114,52	675.057.447,45	51,25%		47,22%	0,64%	7,47%	0,35%	4,11%	675.057.447,45
abril-16	1.424.298.796,66	669.787.994,48	50,96%		47,03%	0,64%	7,45%	0,42%	4,91%	669.787.994,48
mayo-16	1.419.089.711,20	665.200.863,84	50,66%		46,88%	0,64%	7,42%	0,32%	3,78%	665.200.863,84
junio-16	1.413.866.821,66	659.830.277,23	50,37%		46,67%	0,64%	7,40%	0,44%	5,16%	659.830.277,23
julio-16	1.408.633.500,46	655.191.089,44	50,08%		46,51%	0,64%	7,37%	0,33%	3,94%	655.191.089,44

**FTA SANTANDER HIPOTECARIO 2**

Fecha	Balance teórico	Balance Real	6,89%		Tasa Prepago Mensual desde Inicio	Tasa Prepago Anualizada desde Inicio	Tasa Prepago Mensual	Tasa Prepago Mensual Anualizada	Outstanding after payment	
			Vector de Prepago	tacp						
				0,57%						
agosto-16	1.403.386.310,96	650.074.126,03	49,80%		46,32%	0,63%	7,35%	0,41%	4,81%	650.074.126,03
septiembre-16	1.398.125.216,41	645.772.965,63	49,51%		46,19%	0,63%	7,32%	0,29%	3,40%	645.772.965,63
octubre-16	1.392.850.179,96	641.424.154,10	49,23%		46,05%	0,63%	7,29%	0,30%	3,51%	641.424.154,10
noviembre-16	1.387.561.164,66	636.187.165,32	48,94%		45,85%	0,63%	7,27%	0,44%	5,14%	636.187.165,32
diciembre-16	1.382.258.133,47	631.334.270,57	48,66%		45,67%	0,62%	7,25%	0,38%	4,49%	631.334.270,57
enero-17	1.376.951.689,52	625.735.217,62	48,38%		45,44%	0,62%	7,24%	0,50%	5,89%	625.735.217,62
febrero-17	1.371.631.183,50	620.378.005,08	48,10%		45,23%	0,62%	7,22%	0,47%	5,51%	620.378.005,08
marzo-17	1.366.296.578,14	616.424.077,77	47,83%		45,12%	0,62%	7,19%	0,25%	2,95%	616.424.077,77
abril-17	1.360.947.836,08	612.442.342,59	47,55%		45,00%	0,62%	7,16%	0,26%	3,02%	612.442.342,59
mayo-17	1.355.584.919,85	606.480.879,65	47,28%		44,74%	0,62%	7,16%	0,58%	6,76%	606.480.879,65
junio-17	1.350.207.791,89	601.583.636,54	47,01%		44,55%	0,62%	7,14%	0,41%	4,84%	601.583.636,54
julio-17	1.344.822.839,28	596.419.576,49	46,74%		44,35%	0,61%	7,13%	0,46%	5,40%	596.419.576,49
agosto-17	1.339.423.616,54	592.164.539,32	46,47%		44,21%	0,61%	7,10%	0,31%	3,69%	592.164.539,32
septiembre-17	1.334.010.085,87	588.666.327,20	46,20%		44,13%	0,61%	7,06%	0,19%	2,23%	588.666.327,20
octubre-17	1.328.582.209,34	583.357.338,50	45,94%		43,91%	0,61%	7,05%	0,50%	5,80%	583.357.338,50
noviembre-17	1.323.139.948,93	578.315.587,40	45,67%		43,71%	0,61%	7,04%	0,46%	5,34%	578.315.587,40
diciembre-17	1.317.683.266,54	572.794.485,47	45,41%		43,47%	0,61%	7,04%	0,54%	6,34%	572.794.485,47
enero-18	1.312.237.555,25	565.764.507,18	45,15%		43,11%	0,61%	7,05%	0,82%	9,38%	565.764.507,18
febrero-18	1.306.777.412,83	561.118.441,32	44,89%		42,94%	0,61%	7,04%	0,41%	4,77%	561.118.441,32
marzo-18	1.301.302.801,02	556.050.605,52	44,63%		42,73%	0,61%	7,03%	0,49%	5,68%	556.050.605,52
abril-18	1.295.813.681,50	551.087.130,72	44,38%		42,53%	0,60%	7,02%	0,47%	5,53%	551.087.130,72
mayo-18	1.290.310.015,81	546.843.160,69	44,12%		42,38%	0,60%	7,00%	0,35%	4,08%	546.843.160,69
junio-18	1.284.791.765,41	540.650.310,77	43,87%		42,08%	0,60%	7,01%	0,71%	8,17%	540.650.310,77
julio-18	1.279.265.403,92	535.411.423,58	43,62%		41,85%	0,60%	7,00%	0,54%	6,30%	535.411.423,58
agosto-18	1.273.724.397,57	530.690.798,26	43,37%		41,66%	0,60%	6,99%	0,45%	5,27%	530.690.798,26
septiembre-18	1.268.168.707,55	526.494.044,52	43,12%		41,52%	0,60%	6,97%	0,36%	4,19%	526.494.044,52
octubre-18	1.262.598.294,96	522.207.656,87	42,87%		41,36%	0,60%	6,95%	0,38%	4,43%	522.207.656,87
noviembre-18	1.257.013.120,78	517.888.235,50	42,62%		41,20%	0,60%	6,94%	0,39%	4,54%	517.888.235,50
diciembre-18	1.251.413.145,88	513.702.949,99	42,38%		41,05%	0,60%	6,92%	0,36%	4,28%	513.702.949,99
enero-19	1.245.845.830,31	508.005.568,89	42,13%		40,78%	0,60%	6,93%	0,67%	7,72%	508.005.568,89
febrero-19	1.240.263.761,35	503.580.979,62	41,89%		40,60%	0,60%	6,91%	0,42%	4,98%	503.580.979,62
marzo-19	1.234.666.899,91	499.160.420,47	41,65%		40,43%	0,59%	6,90%	0,43%	5,02%	499.160.420,47

**FTA SANTANDER HIPOTECARIO 2**

Fecha	Balance teórico	Balance Real	6,89% 0,57%		Tasa Prepago Mensual desde Inicio	Tasa Prepago Anualizada desde Inicio	Tasa Prepago Mensual	Tasa Prepago Mensual Anualizada	Outstanding after payment	
			Vector de Prepago tacp							
abril-19	1.229.055.206,79	494.199.859,42	41,41%		40,21%	0,59%	6,90%	0,54%	6,31%	494.199.859,42
mayo-19	1.223.428.642,68	489.425.067,18	41,17%		40,00%	0,59%	6,89%	0,51%	5,96%	489.425.067,18
junio-19	1.217.787.168,17	484.307.564,02	40,94%		39,77%	0,59%	6,89%	0,59%	6,82%	484.307.564,02
julio-19	1.212.189.012,32	480.308.322,99	40,70%		39,62%	0,59%	6,87%	0,37%	4,32%	480.308.322,99
agosto-19	1.206.576.021,35	476.244.090,45	40,47%		39,47%	0,59%	6,86%	0,38%	4,52%	476.244.090,45
septiembre-19	1.200.948.155,96	472.254.951,34	40,24%		39,32%	0,59%	6,84%	0,37%	4,38%	472.254.951,34
octubre-19	1.195.305.376,73	468.190.468,77	40,00%		39,17%	0,59%	6,83%	0,39%	4,61%	468.190.468,77
noviembre-19	1.189.647.644,12	463.770.433,88	39,77%		38,98%	0,59%	6,82%	0,47%	5,53%	463.770.433,88
diciembre-19	1.183.974.918,53	459.315.349,64	39,55%		38,79%	0,59%	6,81%	0,49%	5,68%	459.315.349,64
enero-20	1.178.354.532,57	453.743.393,79	39,32%		38,51%	0,59%	6,83%	0,74%	8,55%	453.743.393,79
febrero-20	1.172.719.252,59	449.883.375,59	39,09%		38,36%	0,59%	6,81%	0,37%	4,40%	449.883.375,59
marzo-20	1.167.069.039,12	445.481.209,77	38,87%		38,17%	0,59%	6,80%	0,50%	5,83%	445.481.209,77
abril-20	1.161.403.852,58	442.341.852,88	38,64%		38,09%	0,58%	6,78%	0,22%	2,61%	442.341.852,88
mayo-20	1.155.723.653,30	437.763.414,20	38,42%		37,88%	0,58%	6,78%	0,55%	6,39%	437.763.414,20
junio-20	1.150.028.401,49	432.266.501,13	38,20%		37,59%	0,58%	6,79%	0,77%	8,82%	432.266.501,13
julio-20	1.144.349.992,11	428.027.325,40	37,98%		37,40%	0,58%	6,78%	0,49%	5,72%	428.027.325,40
agosto-20	1.138.656.534,94	423.887.742,34	37,76%		37,23%	0,58%	6,78%	0,47%	5,52%	423.887.742,34
septiembre-20	1.132.947.990,12	420.370.539,57	37,55%		37,10%	0,58%	6,76%	0,33%	3,89%	420.370.539,57
octubre-20	1.127.224.317,65	416.792.991,33	37,33%		36,98%	0,58%	6,74%	0,35%	4,09%	416.792.991,33
noviembre-20	1.121.485.477,45	413.251.185,63	37,12%		36,85%	0,58%	6,73%	0,34%	4,03%	413.251.185,63
diciembre-20	1.115.731.429,32	409.309.743,54	36,90%		36,69%	0,58%	6,72%	0,44%	5,19%	409.309.743,54
enero-21	1.110.022.725,29	404.797.380,16	36,69%		36,47%	0,58%	6,72%	0,59%	6,90%	404.797.380,16
febrero-21	1.104.298.893,19	401.122.067,34	36,48%		36,32%	0,58%	6,71%	0,39%	4,63%	401.122.067,34
marzo-21	1.098.559.892,94	396.287.489,17	36,27%		36,07%	0,58%	6,72%	0,69%	7,96%	396.287.489,17
abril-21	1.092.805.684,34	392.583.191,67	36,06%		35,92%	0,58%	6,71%	0,41%	4,85%	392.583.191,67
mayo-21	1.087.036.227,08	388.106.570,75	35,86%		35,70%	0,58%	6,71%	0,62%	7,14%	388.106.570,75
junio-21	1.081.251.480,76	383.740.437,23	35,65%		35,49%	0,58%	6,71%	0,60%	6,92%	383.740.437,23
julio-21	1.075.464.139,29	380.485.481,07	35,44%		35,38%	0,58%	6,69%	0,31%	3,71%	380.485.481,07
agosto-21	1.069.661.461,36	375.407.100,53	35,24%		35,10%	0,58%	6,71%	0,80%	9,18%	375.407.100,53
septiembre-21	1.063.843.406,34	371.527.997,12	35,04%		34,92%	0,58%	6,70%	0,49%	5,75%	371.527.997,12
octubre-21	1.058.009.933,47	367.867.207,37	34,84%		34,77%	0,58%	6,69%	0,44%	5,15%	367.867.207,37
noviembre-21	1.052.161.001,89	364.335.612,32	34,64%		34,63%	0,57%	6,68%	0,41%	4,80%	364.335.612,32

**FTA SANTANDER HIPOTECARIO 2**

Fecha	Balance teórico	Balance Real	6,89%	Tasa Prepago Mensual desde Inicio	Tasa Prepago Anualizada desde Inicio	Tasa Prepago Mensual	Tasa Prepago Mensual Anualizada	Outstanding after payment	
			0,57%						Vector de Prepago tacp
diciembre-21	1.046.296.570,65	360.559.311,62	34,44%	34,46%	0,57%	6,68%	0,48%	5,63%	360.559.311,62
enero-22	1.040.432.039,92	356.246.937,82	34,24%	34,24%	0,57%	6,68%	0,64%	7,41%	356.246.937,82

FTA SANTANDER HIPOTECARIO 2  
18-ene-22

		2,56					6,47					8,31					10,78					16,15					23,76				
Fecha	Principal disponible para la amortización	SERIE A	SERIE B	SERIE C	SERIE D	SERIE E	AMORTIZACION SERIE A	VIDA SERIE A	AMORTIZACION SERIE B	VIDA SERIE B	AMORTIZACION SERIE C	VIDA SERIE C	AMORTIZACION SERIE D	VIDA SERIE D	AMORTIZACION SERIE E	VIDA SERIE E	SERIE F	AMORTIZACION SERIE F	VIDA F												
18-jul-06	0	1.801.500.000	51.800.000	32.300.000	49.800.000	19.600.000	0,00	0	0,00	0	0,00	0,00	0	0,00	0	0,00	17.600.000	0,00	0												
18-jul-06	0	1.801.500.000	51.800.000	32.300.000	49.800.000	19.600.000	0,00	0	0,00	0	0,00	0,00	0	0,00	0	0,00	17.600.000	0,00	0												
18-ago-06	0	1.801.500.000	51.800.000	32.300.000	49.800.000	19.600.000	0,00	0	0,00	0	0,00	0,00	0	0,00	0	0,00	17.600.000	0,00	0												
18-oct-06	1	66.156.860,42	1.801.500.000	51.800.000	32.300.000	49.800.000	66.156.860,42	-368.559.869,400	0,00	0	0,00	0	0,00	0	0,00	0	17.600.000	0,00	0												
18-nov-06	0	0,00	1.735.343.140	51.800.000	32.300.000	49.800.000	0,00	0	0,00	0	0,00	0	0,00	0	0,00	0	17.600.000	0,00	0												
18-dic-06	0	0,00	1.735.343.140	51.800.000	32.300.000	49.800.000	0,00	0	0,00	0	0,00	0	0,00	0	0,00	0	17.600.000	0,00	0												
18-ene-07	1	65.276.020,36	1.735.343.140	51.800.000	32.300.000	49.800.000	65.276.020,36	-357.647.315,552	0,00	0	0,00	0	0,00	0	0,00	0	17.600.000	0,00	0												
18-feb-07	0	0,00	1.670.067.119	51.800.000	32.300.000	49.800.000	0,00	0	0,00	0	0,00	0	0,00	0	0,00	0	17.600.000	0,00	0												
18-mar-07	0	0,00	1.670.067.119	51.800.000	32.300.000	49.800.000	0,00	0	0,00	0	0,00	0	0,00	0	0,00	0	17.600.000	0,00	0												
18-abr-07	1	65.220.110,08	1.670.067.119	51.800.000	32.300.000	49.800.000	65.220.110,08	-351.471.173,221	0,00	0	0,00	0	0,00	0	0,00	0	17.600.000	0,00	0												
18-may-07	0	0,00	1.604.847.009	51.800.000	32.300.000	49.800.000	0,00	0	0,00	0	0,00	0	0,00	0	0,00	0	17.600.000	0,00	0												
18-jun-07	0	0,00	1.604.847.009	51.800.000	32.300.000	49.800.000	0,00	0	0,00	0	0,00	0	0,00	0	0,00	0	17.600.000	0,00	0												
18-jul-07	1	61.812.078,63	1.604.847.009	51.800.000	32.300.000	49.800.000	61.812.078,63	-327.480.392,582	0,00	0	0,00	0	0,00	0	0,00	0	17.600.000	0,00	0												
18-ago-07	0	0,00	1.543.034.931	51.800.000	32.300.000	49.800.000	0,00	0	0,00	0	0,00	0	0,00	0	0,00	0	17.600.000	0,00	0												
18-sep-07	0	0,00	1.543.034.931	51.800.000	32.300.000	49.800.000	0,00	0	0,00	0	0,00	0	0,00	0	0,00	0	17.600.000	0,00	0												
18-oct-07	1	44.405.209,87	1.543.034.931	51.800.000	32.300.000	49.800.000	44.405.209,87	-231.173.522,583	0,00	0	0,00	0	0,00	0	0,00	0	17.600.000	0,00	0												
18-nov-07	0	0,00	1.498.629.721	51.800.000	32.300.000	49.800.000	0,00	0	0,00	0	0,00	0	0,00	0	0,00	0	17.600.000	0,00	0												
18-dic-07	0	0,00	1.498.629.721	51.800.000	32.300.000	49.800.000	0,00	0	0,00	0	0,00	0	0,00	0	0,00	0	17.600.000	0,00	0												
18-ene-08	1	54.226.667,91	1.498.629.721	51.800.000	32.300.000	49.800.000	54.226.667,91	-277.315.179,692	0,00	0	0,00	0	0,00	0	0,00	0	17.600.000	0,00	0												
18-feb-08	0	0,00	1.444.403.053	51.800.000	32.300.000	49.800.000	0,00	0	0,00	0	0,00	0	0,00	0	0,00	0	17.600.000	0,00	0												
18-mar-08	0	0,00	1.444.403.053	51.800.000	32.300.000	49.800.000	0,00	0	0,00	0	0,00	0	0,00	0	0,00	0	17.600.000	0,00	0												
18-abr-08	1	40.500.652,65	1.444.403.053	51.800.000	32.300.000	49.800.000	40.500.652,65	-203.434.778,261	0,00	0	0,00	0	0,00	0	0,00	0	17.600.000	0,00	0												
18-may-08	0	0,00	1.403.902.400	51.800.000	32.300.000	49.800.000	0,00	0	0,00	0	0,00	0	0,00	0	0,00	0	17.600.000	0,00	0												
18-jun-08	0	0,00	1.403.902.400	51.800.000	32.300.000	49.800.000	0,00	0	0,00	0	0,00	0	0,00	0	0,00	0	17.600.000	0,00	0												
18-jul-08	1	40.072.666,75	1.403.902.400	51.800.000	32.300.000	49.800.000	40.072.666,75	-197.638.091,556	0,00	0	0,00	0	0,00	0	0,00	0	17.600.000	0,00	0												
18-ago-08	0	0,00	1.363.829.794	51.800.000	32.300.000	49.800.000	0,00	0	0,00	0	0,00	0	0,00	0	0,00	0	17.600.000	0,00	0												
18-sep-08	0	0,00	1.363.829.794	51.800.000	32.300.000	49.800.000	0,00	0	0,00	0	0,00	0	0,00	0	0,00	0	17.600.000	0,00	0												
18-oct-08	1	30.343.905,92	1.363.829.794	51.800.000	32.300.000	49.800.000	30.343.905,92	-146.864.504,653	0,00	0	0,00	0	0,00	0	0,00	0	17.600.000	0,00	0												
18-nov-08	0	0,00	1.333.485.888	51.800.000	32.300.000	49.800.000	0,00	0	0,00	0	0,00	0	0,00	0	0,00	0	17.600.000	0,00	0												
18-dic-08	0	0,00	1.333.485.888	51.800.000	32.300.000	49.800.000	0,00	0	0,00	0	0,00	0	0,00	0	0,00	0	17.600.000	0,00	0												
18-ene-09	1	127.308.872,33	1.333.485.888	51.800.000	32.300.000	49.800.000	127.308.872,33	-604.462.525,823	0,00	0	0,00	0	0,00	0	0,00	0	17.600.000	0,00	0												
18-feb-09	0	0,00	1.206.177.016	51.800.000	32.300.000	49.800.000	0,00	0	0,00	0	0,00	0	0,00	0	0,00	0	17.600.000	0,00	0												
18-mar-09	0	0,00	1.206.177.016	51.800.000	32.300.000	49.800.000	0,00	0	0,00	0	0,00	0	0,00	0	0,00	0	17.600.000	0,00	0												
18-abr-09	1	35.349.559,91	1.206.177.016	51.800.000	32.300.000	49.800.000	35.349.559,91	-164.658.250,061	0,00	0	0,00	0	0,00	0	0,00	0	17.600.000	0,00	0												
18-may-09	0	0,00	1.170.827.456	51.800.000	32.300.000	49.800.000	0,00	0	0,00	0	0,00	0	0,00	0	0,00	0	17.600.000	0,00	0												
18-jun-09	0	0,00	1.170.827.456	51.800.000	32.300.000	49.800.000	0,00	0	0,00	0	0,00	0	0,00	0	0,00	0	17.600.000	0,00	0												
18-jul-09	1	38.541.182,73	1.170.827.456	51.800.000	32.300.000	49.800.000	38.541.182,73	-176.017.581,528	0,00	0	0,00	0	0,00	0	0,00	0	17.600.000	0,00	0												
18-ago-09	0	0,00	1.132.286.273	51.800.000	32.300.000	49.800.000	0,00	0	0,00	0	0,00	0	0,00	0	0,00	0	17.600.000	0,00	0												
18-sep-09	0	0,00	1.132.286.273	51.800.000	32.300.000	49.800.000	0,00	0	0,00	0	0,00	0	0,00	0	0,00	0	17.600.000	0,00	0												
18-oct-09	1	41.640.483,74	1.132.286.273	51.800.000	32.300.000	49.800.000	41.640.483,74	-186.341.209,487	0,00	0	0,00	0	0,00	0	0,00	0	17.600.000	0,00	0												
18-nov-09	0	0,00	1.090.645.780	51.800.000	32.300.000	49.800.000	0,00	0	0,00	0	0,00	0	0,00	0	0,00	0	17.600.000	0,00	0												
18-dic-09	0	0,00	1.090.645.780	51.800.000	32.300.000	49.800.000	0,00	0	0,00	0	0,00	0	0,00	0	0,00	0	17.600.000	0,00	0												
18-ene-10	1	33.952.034,58	1.090.645.780	51.800.000	32.300.000	49.800.000	33.952.034,58	-148.811.767,564	0,00	0	0,00	0	0,00	0	0,00	0	17.600.000	0,00	0												
18-feb-10	0	0,00	1.056.693.745	51.800.000	32.300.000	49.800.000	0,00	0	0,00	0	0,00	0	0,00	0	0,00	0	17.600.000	0,00	0												
18-mar-10	0	0,00	1.056.693.745	51.800.000	32.300.000	49.800.000	0,00	0	0,00	0	0,00	0	0,00	0	0,00	0	17.600.000	0,00	0												
18-abr-10	1	28.074.486,03	1.056.693.745	51.800.000	32.300.000	49.800.000	28.074.486,03	-120.523.768,527	0,00	0	0,00	0	0,00	0	0,00	0	17.600.000	0,00	0												
18-may-10	0	0,00	1.028.619.259	51.800.000	32.300.000	49.800.000	0,00	0	0,00	0	0,00	0	0,00	0	0,00	0	17.600.000	0,00	0												
18-jun-10	0	0,00	1.028.619.259	51.800.000	32.300.000	49.800.000	0,00	0	0,00	0	0,00	0	0,00	0	0,00	0	17.600.000	0,00	0												
18-jul-10	1	25.486.530,80	1.028.619.259	51.800.000	32.300.000	49.800.000	25.486.530,80	-107.094.402,422	0,00	0	0,00	0	0,00	0	0,00	0	17.600.000	0,00	0												
18-ago-10	0	0,00	1.003.132.728	51.800.000	32.300.000	49.800.000	0,00	0	0,00	0	0,00	0	0,00	0	0,00	0	17.600.000	0,00	0												
18-sep-10	0	0,00	1.003.132.728	51.800.000	32.300.000	49.800.000	0,00	0	0,00	0	0,00	0	0,00	0	0,00	0	17.600.000	0,00	0												
18-oct-10	1	21.393.293,27	1.003.132.728	51.800.000	32.300.000	49.800.000	21.393.293,27	-87.926.435,340	0,00	0	0,00	0	0,00	0	0,00	0	17.600.000	0,00	0												
18-nov-10	0	0,00	981.739.435	51.800.000	32.300.000	49.800.000	0,00	0	0,00	0	0,00	0	0,00	0	0,00	0	17.600.000	0,00	0												
18-dic-10	0	0,00	981.739.435	51.800.000	32.300.000	49.800.000	0,00	0	0,00	0	0,00	0	0,00	0	0,00	0	17.600.000	0,00	0												
18-ene-11	1	22.839.77,01	981.739.435	51.800.000	32.300.000	49.800.000	22.839.77,01	-91.770.223,624	0,00	0	0,00	0	0,00	0	0,00	0	17.600.000	0,00	0												
18-feb-11	0	0,00	958.899.658	51.800.000	32.300.000	49.800.000	0,00	0	0,00	0	0,00	0	0,00	0	0,00	0	17.600.000	0,00	0												
18-mar-11	0	0,00	958.899.658	51.800.000	32.300.000	49.800.000	0,00	0	0,00	0	0,00	0	0,00	0	0,00	0	17.600.000														

FTA SANTANDER HIPOTECARIO 2  
18-ene-22

		2,56					6,47					8,31					10,78					16,15					23,76				
Fecha	Principal disponible para la amortización	SERIE A	SERIE B	SERIE C	SERIE D	SERIE E	AMORTIZACION SERIE A	VIDA SERIE A	AMORTIZACION SERIE B	VIDA SERIE B	AMORTIZACION SERIE C	VIDA SERIE C	AMORTIZACION SERIE D	VIDA SERIE D	AMORTIZACION SERIE E	VIDA SERIE E	SERIE F	AMORTIZACION SERIE F	VIDA F												
18-mar-13	0	0,00	742.870.694	51.800.000	32.300.000	49.800.000	19.600.000	0,00	0	0,00	0	0,00	0	0,00	0	0,00	0	0,00	0												
18-abr-13	1	24.014.215,42	742.870.694	51.800.000	32.300.000	49.800.000	19.600.000	24.014.215,42	-76.773.446.698	0,00	0	0,00	0	0,00	0	0,00	0	0,00	0												
18-may-13	0	0,00	718.856.478	51.800.000	32.300.000	49.800.000	19.600.000	0,00	0	0,00	0	0,00	0	0,00	0	0,00	0	0,00	0												
18-jun-13	0	0,00	718.856.478	51.800.000	32.300.000	49.800.000	19.600.000	0,00	0	0,00	0	0,00	0	0,00	0	0,00	0	0,00	0												
18-jul-13	1	16.755.292,72	718.856.478	51.800.000	32.300.000	49.800.000	19.600.000	16.755.292,72	-52.041.939.188	0,00	0	0,00	0	0,00	0	0,00	0	0,00	0												
18-ago-13	0	0,00	702.101.186	51.800.000	32.300.000	49.800.000	19.600.000	0,00	0	0,00	0	0,00	0	0,00	0	0,00	0	0,00	0												
18-sep-13	0	0,00	702.101.186	51.800.000	32.300.000	49.800.000	19.600.000	0,00	0	0,00	0	0,00	0	0,00	0	0,00	0	0,00	0												
18-oct-13	1	15.884.373,13	702.101.186	51.800.000	32.300.000	49.800.000	19.600.000	15.884.373,13	-47.875.500.614	0,00	0	0,00	0	0,00	0	0,00	0	0,00	0												
18-nov-13	0	0,00	686.216.813	51.800.000	32.300.000	49.800.000	19.600.000	0,00	0	0,00	0	0,00	0	0,00	0	0,00	0	0,00	0												
18-dic-13	0	0,00	686.216.813	51.800.000	32.300.000	49.800.000	19.600.000	0,00	0	0,00	0	0,00	0	0,00	0	0,00	0	0,00	0												
18-ene-14	1	17.076.386,11	686.216.813	51.800.000	32.300.000	49.800.000	19.600.000	17.076.386,11	-49.897.200.213	0,00	0	0,00	0	0,00	0	0,00	0	0,00	0												
18-feb-14	0	0,00	669.140.426	51.800.000	32.300.000	49.800.000	19.600.000	0,00	0	0,00	0	0,00	0	0,00	0	0,00	0	0,00	0												
18-mar-14	0	0,00	669.140.426	51.800.000	32.300.000	49.800.000	19.600.000	0,00	0	0,00	0	0,00	0	0,00	0	0,00	0	0,00	0												
18-abr-14	1	16.087.981,52	669.140.426	51.800.000	32.300.000	49.800.000	19.600.000	16.087.981,52	-45.561.163.665	0,00	0	0,00	0	0,00	0	0,00	0	0,00	0												
18-may-14	0	0,00	653.052.445	51.800.000	32.300.000	49.800.000	19.600.000	0,00	0	0,00	0	0,00	0	0,00	0	0,00	0	0,00	0												
18-jun-14	0	0,00	653.052.445	51.800.000	32.300.000	49.800.000	19.600.000	0,00	0	0,00	0	0,00	0	0,00	0	0,00	0	0,00	0												
18-jul-14	1	15.959.429,12	653.052.445	51.800.000	32.300.000	49.800.000	19.600.000	15.959.429,12	-43.744.795.218	0,00	0	0,00	0	0,00	0	0,00	0	0,00	0												
18-ago-14	0	0,00	637.093.016	51.800.000	32.300.000	49.800.000	19.600.000	0,00	0	0,00	0	0,00	0	0,00	0	0,00	0	0,00	0												
18-sep-14	0	0,00	637.093.016	51.800.000	32.300.000	49.800.000	19.600.000	0,00	0	0,00	0	0,00	0	0,00	0	0,00	0	0,00	0												
18-oct-14	1	15.138.420,57	637.093.016	51.800.000	32.300.000	49.800.000	19.600.000	15.138.420,57	-40.101.676.090	0,00	0	0,00	0	0,00	0	0,00	0	0,00	0												
18-nov-14	0	0,00	621.954.595	51.800.000	32.300.000	49.800.000	19.600.000	0,00	0	0,00	0	0,00	0	0,00	0	0,00	0	0,00	0												
18-dic-14	0	0,00	621.954.595	51.800.000	32.300.000	49.800.000	19.600.000	0,00	0	0,00	0	0,00	0	0,00	0	0,00	0	0,00	0												
18-ene-15	1	17.897.114,12	621.954.595	51.800.000	32.300.000	49.800.000	19.600.000	17.897.114,12	-45.762.920.805	0,00	0	0,00	0	0,00	0	0,00	0	0,00	0												
18-feb-15	0	0,00	604.057.481	51.800.000	32.300.000	49.800.000	19.600.000	0,00	0	0,00	0	0,00	0	0,00	0	0,00	0	0,00	0												
18-mar-15	0	0,00	604.057.481	51.800.000	32.300.000	49.800.000	19.600.000	0,00	0	0,00	0	0,00	0	0,00	0	0,00	0	0,00	0												
18-abr-15	1	16.648.231,81	604.057.481	51.800.000	32.300.000	49.800.000	19.600.000	16.648.231,81	-41.071.187.875	0,00	0	0,00	0	0,00	0	0,00	0	0,00	0												
18-may-15	0	0,00	587.409.249	51.800.000	32.300.000	49.800.000	19.600.000	0,00	0	0,00	0	0,00	0	0,00	0	0,00	0	0,00	0												
18-jun-15	0	0,00	587.409.249	51.800.000	32.300.000	49.800.000	19.600.000	0,00	0	0,00	0	0,00	0	0,00	0	0,00	0	0,00	0												
18-jul-15	1	17.491.493,32	587.409.249	51.800.000	32.300.000	49.800.000	19.600.000	17.491.493,32	-41.559.788.128	0,00	0	0,00	0	0,00	0	0,00	0	0,00	0												
18-ago-15	0	0,00	569.917.756	51.800.000	32.300.000	49.800.000	19.600.000	0,00	0	0,00	0	0,00	0	0,00	0	0,00	0	0,00	0												
18-sep-15	0	0,00	569.917.756	51.800.000	32.300.000	49.800.000	19.600.000	0,00	0	0,00	0	0,00	0	0,00	0	0,00	0	0,00	0												
18-oct-15	1	15.535.043,55	569.917.756	51.800.000	32.300.000	49.800.000	19.600.000	15.535.043,55	-35.482.039.468	0,00	0	0,00	0	0,00	0	0,00	0	0,00	0												
18-nov-15	0	0,00	554.382.712	51.800.000	32.300.000	49.800.000	19.600.000	0,00	0	0,00	0	0,00	0	0,00	0	0,00	0	0,00	0												
18-dic-15	0	0,00	554.382.712	51.800.000	32.300.000	49.800.000	19.600.000	0,00	0	0,00	0	0,00	0	0,00	0	0,00	0	0,00	0												
18-ene-16	1	15.687.023,96	554.382.712	51.800.000	32.300.000	49.800.000	19.600.000	15.687.023,96	-34.385.956.520	0,00	0	0,00	0	0,00	0	0,00	0	0,00	0												
18-feb-16	0	0,00	538.695.688	51.800.000	32.300.000	49.800.000	19.600.000	0,00	0	0,00	0	0,00	0	0,00	0	0,00	0	0,00	0												
18-mar-16	0	0,00	538.695.688	51.800.000	32.300.000	49.800.000	19.600.000	0,00	0	0,00	0	0,00	0	0,00	0	0,00	0	0,00	0												
18-abr-16	1	14.908.589,91	538.695.688	51.800.000	32.300.000	49.800.000	19.600.000	14.908.589,91	-31.322.947.401	0,00	0	0,00	0	0,00	0	0,00	0	0,00	0												
18-may-16	0	0,00	523.787.099	51.800.000	32.300.000	49.800.000	19.600.000	0,00	0	0,00	0	0,00	0	0,00	0	0,00	0	0,00	0												
18-jun-16	0	0,00	523.787.099	51.800.000	32.300.000	49.800.000	19.600.000	0,00	0	0,00	0	0,00	0	0,00	0	0,00	0	0,00	0												
18-jul-16	1	15.162.035,59	523.787.099	51.800.000	32.300.000	49.800.000	19.600.000	15.162.035,59	-30.475.691.536	0,00	0	0,00	0	0,00	0	0,00	0	0,00	0												
18-ago-16	0	0,00	508.625.063	51.800.000	32.300.000	49.800.000	19.600.000	0,00	0	0,00	0	0,00	0	0,00	0	0,00	0	0,00	0												
18-sep-16	0	0,00	508.625.063	51.800.000	32.300.000	49.800.000	19.600.000	0,00	0	0,00	0	0,00	0	0,00	0	0,00	0	0,00	0												
18-oct-16	1	14.965.653,44	508.625.063	51.800.000	32.300.000	49.800.000	19.600.000	14.965.653,44	-28.704.123.298	0,00	0	0,00	0	0,00	0	0,00	0	0,00	0												
18-nov-16	0	0,00	493.659.410	51.800.000	32.300.000	49.800.000	19.600.000	0,00	0	0,00	0	0,00	0	0,00	0	0,00	0	0,00	0												
18-dic-16	0	0,00	493.659.410	51.800.000	32.300.000	49.800.000	19.600.000	0,00	0	0,00	0	0,00	0	0,00	0	0,00	0	0,00	0												
18-ene-17	1	16.127.601,73	493.659.410	51.800.000	32.300.000	49.800.000	19.600.000	16.127.601,73	-29.449.000.759	0,00	0	0,00	0	0,00	0	0,00	0	0,00	0												
18-feb-17	0	0,00	477.531.808	51.800.000	32.300.000	49.800.000	19.600.000	0,00	0	0,00	0	0,00	0	0,00	0	0,00	0	0,00	0												
18-mar-17	0	0,00	477.531.808	51.800.000	32.300.000	49.800.000	19.600.000	0,00	0	0,00	0	0,00	0	0,00	0	0,00	0	0,00	0												
18-abr-17	1	14.665.257,73	477.531.808	51.800.000	32.300.000	49.800.000	19.600.000	14.665.257,73	-25.458.887.419	0,00	0	0,00	0	0,00	0	0,00	0	0,00	0												
18-may-17	0	0,00	462.866.550	51.800.000	32.300.000	49.800.000	19.600.000	0,00	0	0,00	0	0,00	0	0,00	0	0,00	0	0,00	0												
18-jun-17	0	0,00	462.866.550	51.800.000	32.300.000	49.800.000	19.600.000	0,00	0	0,00	0	0,00	0	0,00	0	0,00	0	0,00	0												
18-jul-17	1	16.319.293,00	462.866.550	51.800.000	32.300.000	49.800.000	19.600.000	16.319.293,00	-26.845.236.985	0,00	0	0,00	0	0,00	0	0,00	0	0,00	0												
18-ago-17	0	0,00	446.547.257	51.800.000	32.300.000	49.800.000	19.600.000	0,00	0	0,00	0	0,00	0	0,00	0	0,00	0	0,00	0												
18-sep-17	0	0,00	446.547.257	51.800.000	32.300.000	49.800.000	19.600.000	0,00	0	0,00	0	0,00	0	0,00	0	0,00	0	0,00	0												
18-oct-17	1	13.541.256,84	446.547.257	51.800.000	32.300.000	49.800.000	19.600.000	13.541.256,84	-21.029.571.873	0,00	0	0,00	0	0,00	0	0,00	0	0,00	0												
18-nov-17	0	0,00	433.006.000	51.800.000	32.300.000	49.800.000	19.600.000	0,00	0	0,00	0	0,00	0	0,00	0	0,00	0	0,00	0												
18-dic-17	0	0,00	433.006.000	51.800.000	32.300.000	49.800.000																									

FTA SANTANDER HIPOTECARIO 2  
18-ene-22

		2,56					6,47					8,31					10,78					16,15					23,76				
Fecha	Principal disponible para la amortización	SERIE A	SERIE B	SERIE C	SERIE D	SERIE E	AMORTIZACION SERIE A	VIDA SERIE A	AMORTIZACION SERIE B	VIDA SERIE B	AMORTIZACION SERIE C	VIDA SERIE C	AMORTIZACION SERIE D	VIDA SERIE D	AMORTIZACION SERIE E	VIDA SERIE E	SERIE F	AMORTIZACION SERIE F	VIDA F												
18-ene-20	1	14.447.074,98	314.690.469	51.800.000	32.300.000	49.800.000	19.600.000	14.447.074,98	-10.560.811.810	0,00	0	0,00	0	0,00	0	0	17.600.000	0,00	0												
18-feb-20	0	0,00	300.243.394	51.800.000	32.300.000	49.800.000	19.600.000	0,00	0	0,00	0	0,00	0	0,00	0	0	17.600.000	0,00	0												
18-mar-20	0	0,00	300.243.394	51.800.000	32.300.000	49.800.000	19.600.000	0,00	0	0,00	0	0,00	0	0,00	0	0	17.600.000	0,00	0												
18-abr-20	1	11.401.540,91	300.243.394	51.800.000	32.300.000	49.800.000	19.600.000	11.401.540,91	-7.296.986.182	0,00	0	0,00	0	0,00	0	0	17.600.000	0,00	0												
18-may-20	0	0,00	288.841.853	51.800.000	32.300.000	49.800.000	19.600.000	0,00	0	0,00	0	0,00	0	0,00	0	0	17.600.000	0,00	0												
18-jun-20	0	0,00	288.841.853	51.800.000	32.300.000	49.800.000	19.600.000	0,00	0	0,00	0	0,00	0	0,00	0	0	17.600.000	0,00	0												
18-jul-20	1	14.314.527,48	288.841.853	51.800.000	32.300.000	49.800.000	19.600.000	14.314.527,48	-7.858.675.587	0,00	0	0,00	0	0,00	0	0	17.600.000	0,00	0												
18-ago-20	0	0,00	274.527.325	51.800.000	32.300.000	49.800.000	19.600.000	0,00	0	0,00	0	0,00	0	0,00	0	0	17.600.000	0,00	0												
18-sep-20	0	0,00	274.527.325	51.800.000	32.300.000	49.800.000	19.600.000	0,00	0	0,00	0	0,00	0	0,00	0	0	17.600.000	0,00	0												
18-oct-20	1	11.234.334,07	274.527.325	51.800.000	32.300.000	49.800.000	19.600.000	11.234.334,07	-5.134.090.670	0,00	0	0,00	0	0,00	0	0	17.600.000	0,00	0												
18-nov-20	0	0,00	263.292.991	51.800.000	32.300.000	49.800.000	19.600.000	0,00	0	0,00	0	0,00	0	0,00	0	0	17.600.000	0,00	0												
18-dic-20	0	0,00	263.292.991	51.800.000	32.300.000	49.800.000	19.600.000	0,00	0	0,00	0	0,00	0	0,00	0	0	17.600.000	0,00	0												
18-ene-21	1	11.995.611,17	263.292.991	51.800.000	32.300.000	49.800.000	19.600.000	11.995.611,17	-4.378.398.077	0,00	0	0,00	0	0,00	0	0	17.600.000	0,00	0												
18-feb-21	0	0,00	251.297.380	51.800.000	32.300.000	49.800.000	19.600.000	0,00	0	0,00	0	0,00	0	0,00	0	0	17.600.000	0,00	0												
18-mar-21	0	0,00	251.297.380	51.800.000	32.300.000	49.800.000	19.600.000	0,00	0	0,00	0	0,00	0	0,00	0	0	17.600.000	0,00	0												
18-abr-21	1	12.214.188,49	251.297.380	51.800.000	32.300.000	49.800.000	19.600.000	12.214.188,49	-3.358.901.835	0,00	0	0,00	0	0,00	0	0	17.600.000	0,00	0												
18-may-21	0	0,00	239.083.192	51.800.000	32.300.000	49.800.000	19.600.000	0,00	0	0,00	0	0,00	0	0,00	0	0	17.600.000	0,00	0												
18-jun-21	0	0,00	239.083.192	51.800.000	32.300.000	49.800.000	19.600.000	0,00	0	0,00	0	0,00	0	0,00	0	0	17.600.000	0,00	0												
18-jul-21	1	12.097.710,60	239.083.192	51.800.000	32.300.000	49.800.000	19.600.000	12.097.710,60	-2.225.978.750	0,00	0	0,00	0	0,00	0	0	17.600.000	0,00	0												
18-ago-21	0	0,00	226.985.481	51.800.000	32.300.000	49.800.000	19.600.000	0,00	0	0,00	0	0,00	0	0,00	0	0	17.600.000	0,00	0												
18-sep-21	0	0,00	226.985.481	51.800.000	32.300.000	49.800.000	19.600.000	0,00	0	0,00	0	0,00	0	0,00	0	0	17.600.000	0,00	0												
18-oct-21	1	12.618.273,70	226.985.481	51.800.000	32.300.000	49.800.000	19.600.000	12.618.273,70	-1.160.881.180	0,00	0	0,00	0	0,00	0	0	17.600.000	0,00	0												
18-nov-21	0	0,00	214.367.207	51.800.000	32.300.000	49.800.000	19.600.000	0,00	0	0,00	0	0,00	0	0,00	0	0	17.600.000	0,00	0												
18-dic-21	0	0,00	214.367.207	51.800.000	32.300.000	49.800.000	19.600.000	0,00	0	0,00	0	0,00	0	0,00	0	0	17.600.000	0,00	0												
18-ene-22	1	11.620.269,55	214.367.207	51.800.000	32.300.000	49.800.000	19.600.000	11.620.269,55	0	0,00	0	0,00	0	0,00	0	0	17.600.000	0,00	0												
18-feb-22	0	0,00	202.746.938	51.800.000	32.300.000	49.800.000	19.600.000	0,00	0	0,00	0	0,00	0	0,00	0	0	17.600.000	0,00	0												
18-mar-22	0	0,00	202.746.938	51.800.000	32.300.000	49.800.000	19.600.000	0,00	0	0,00	0	0,00	0	0,00	0	0	17.600.000	0,00	0												
18-abr-22	1	12.057.656,14	202.746.938	51.800.000	32.300.000	49.800.000	19.600.000	12.057.656,14	1.085.189.052	0,00	0	0,00	0	0,00	0	0	17.600.000	0,00	0												
18-may-22	0	0,00	190.689.282	51.800.000	32.300.000	49.800.000	19.600.000	0,00	0	0,00	0	0,00	0	0,00	0	0	17.600.000	0,00	0												
18-jun-22	0	0,00	190.689.282	51.800.000	32.300.000	49.800.000	19.600.000	0,00	0	0,00	0	0,00	0	0,00	0	0	17.600.000	0,00	0												
18-jul-22	1	11.792.553,97	190.689.282	51.800.000	32.300.000	49.800.000	19.600.000	11.792.553,97	2.134.452.269	0,00	0	0,00	0	0,00	0	0	17.600.000	0,00	0												
18-ago-22	0	0,00	178.896.728	51.800.000	32.300.000	49.800.000	19.600.000	0,00	0	0,00	0	0,00	0	0,00	0	0	17.600.000	0,00	0												
18-sep-22	0	0,00	178.896.728	51.800.000	32.300.000	49.800.000	19.600.000	0,00	0	0,00	0	0,00	0	0,00	0	0	17.600.000	0,00	0												
18-oct-22	1	11.529.539,83	178.896.728	51.800.000	32.300.000	49.800.000	19.600.000	11.529.539,83	3.147.564.402	0,00	0	0,00	0	0,00	0	0	17.600.000	0,00	0												
18-nov-22	0	0,00	167.367.188	51.800.000	32.300.000	49.800.000	19.600.000	0,00	0	0,00	0	0,00	0	0,00	0	0	17.600.000	0,00	0												
18-dic-22	0	0,00	167.367.188	51.800.000	32.300.000	49.800.000	19.600.000	0,00	0	0,00	0	0,00	0	0,00	0	0	17.600.000	0,00	0												
18-ene-23	1	11.273.233,27	167.367.188	51.800.000	32.300.000	49.800.000	19.600.000	11.273.233,27	4.114.730.144	0,00	0	0,00	0	0,00	0	0	17.600.000	0,00	0												
18-feb-23	0	0,00	156.093.955	51.800.000	32.300.000	49.800.000	19.600.000	0,00	0	0,00	0	0,00	0	0,00	0	0	17.600.000	0,00	0												
18-mar-23	0	0,00	156.093.955	51.800.000	32.300.000	49.800.000	19.600.000	0,00	0	0,00	0	0,00	0	0,00	0	0	17.600.000	0,00	0												
18-abr-23	1	11.017.536,58	156.093.955	51.800.000	32.300.000	49.800.000	19.600.000	11.017.536,58	5.012.979.144	0,00	0	0,00	0	0,00	0	0	17.600.000	0,00	0												
18-may-23	0	0,00	145.076.418	51.800.000	32.300.000	49.800.000	19.600.000	0,00	0	0,00	0	0,00	0	0,00	0	0	17.600.000	0,00	0												
18-jun-23	0	0,00	145.076.418	51.800.000	32.300.000	49.800.000	19.600.000	0,00	0	0,00	0	0,00	0	0,00	0	0	17.600.000	0,00	0												
18-jul-23	1	10.765.105,67	145.076.418	51.800.000	32.300.000	49.800.000	19.600.000	10.765.105,67	5.877.747.698	0,00	0	0,00	0	0,00	0	0	17.600.000	0,00	0												
18-ago-23	0	0,00	134.311.312	51.800.000	32.300.000	49.800.000	19.600.000	0,00	0	0,00	0	0,00	0	0,00	0	0	17.600.000	0,00	0												
18-sep-23	0	0,00	134.311.312	51.800.000	32.300.000	49.800.000	19.600.000	0,00	0	0,00	0	0,00	0	0,00	0	0	17.600.000	0,00	0												
18-oct-23	1	10.507.396,70	134.311.312	51.800.000	32.300.000	49.800.000	19.600.000	10.507.396,70	6.703.719.093	0,00	0	0,00	0	0,00	0	0	17.600.000	0,00	0												
18-nov-23	0	0,00	123.803.916	51.800.000	32.300.000	49.800.000	19.600.000	0,00	0	0,00	0	0,00	0	0,00	0	0	17.600.000	0,00	0												
18-dic-23	0	0,00	123.803.916	51.800.000	32.300.000	49.800.000	19.600.000	0,00	0	0,00	0	0,00	0	0,00	0	0	17.600.000	0,00	0												
18-ene-24	1	10.246.089,51	123.803.916	51.800.000	32.300.000	49.800.000	19.600.000	10.246.089,51	7.479.645.341	0,00	0	0,00	0	0,00	0	0	17.600.000	0,00	0												
18-feb-24	0	0,00	113.557.826	51.800.000	32.300.000	49.800.000	19.600.000	0,00	0	0,00	0	0,00	0	0,00	0	0	17.600.000	0,00	0												
18-mar-24	0	0,00	113.557.826	51.800.000	32.300.000	49.800.000	19.600.000	0,00	0	0,00	0	0,00	0	0,00	0	0	17.600.000	0,00	0												
18-abr-24	1	9.961.428,03	113.557.826	51.800.000	32.300.000	49.800.000	19.600.000	9.961.428,03	8.178.332.412	0,00	0	0,00	0	0,00	0	0	17.600.000	0,00	0												
18-may-24	0	0,00	103.596.398	51.800.000	32.300.000	49.800.000	19.600.000	0,00	0	0,00	0	0,00	0	0,00	0	0	17.600.000	0,00	0												
18-jun-24	0	0,00	103.596.398	51.800.000	32.300.000	49.800.000	19.600.000	0,00	0	0,00	0	0,00	0	0,00	0	0	17.600.000	0,00	0												
18-jul-24	1	9.701.650,91	103.596.398	51.800.000	32.300.000	49.800.000	19.600.000	9.701.650,91	8.847.905.634	0,00	0	0,00	0	0,00	0	0	17.600.000	0,00	0												
18-ago-24	0	0,00	93.894.747	51.800.000	32.300.000	49.800.000	19.600.000	0,00	0	0,00	0	0,00	0	0,00	0	0	17.600.000	0,00</													

FTA SANTANDER HIPOTECARIO 2  
18-ene-22

		2,56					6,47					8,31					10,78					16,15					23,76				
Fecha	Principal disponible para la amortización	SERIE A	SERIE B	SERIE C	SERIE D	SERIE E	AMORTIZACION SERIE A	VIDA SERIE A	AMORTIZACION SERIE B	VIDA SERIE B	AMORTIZACION SERIE C	VIDA SERIE C	AMORTIZACION SERIE D	VIDA SERIE D	AMORTIZACION SERIE E	VIDA SERIE E	SERIE F	AMORTIZACION SERIE F	VIDA F												
18-nov-26	0	0,00	17.905.475	51.800.000	32.300.000	49.800.000	19.600.000	0,00	0	0,00	0	0,00	0	0,00	0	0	17.600.000	0,00	0												
18-dic-26	0	0,00	17.905.475	51.800.000	32.300.000	49.800.000	19.600.000	0,00	0	0,00	0	0,00	0	0,00	0	0	17.600.000	0,00	0												
18-ene-27	1	7.394.404,26	17.905.475	51.800.000	32.300.000	49.800.000	19.600.000	7.394.404,26	13.502.182,184	0,00	0	0,00	0	0,00	0	0	17.600.000	0,00	0												
18-feb-27	0	0,00	10.511.070	51.800.000	32.300.000	49.800.000	19.600.000	0,00	0	0,00	0	0,00	0	0,00	0	0	17.600.000	0,00	0												
18-mar-27	0	0,00	10.511.070	51.800.000	32.300.000	49.800.000	19.600.000	0,00	0	0,00	0	0,00	0	0,00	0	0	17.600.000	0,00	0												
18-abr-27	1	7.218.829,31	10.511.070	51.800.000	32.300.000	49.800.000	19.600.000	7.218.829,31	13.831.276,955	0,00	0	0,00	0	0,00	0	0	17.600.000	0,00	0												
18-may-27	0	0,00	3.292.241	51.800.000	32.300.000	49.800.000	19.600.000	0,00	0	0,00	0	0,00	0	0,00	0	0	17.600.000	0,00	0												
18-jun-27	0	0,00	3.292.241	51.800.000	32.300.000	49.800.000	19.600.000	0,00	0	0,00	0	0,00	0	0,00	0	0	17.600.000	0,00	0												
18-jul-27	1	7.048.510,87	3.292.241	51.800.000	32.300.000	49.800.000	19.600.000	3.292.241,02	6.607.527,732	3.756.269,84	7.538.833,578	0,00	0	0,00	0	0	17.600.000	0,00	0												
18-ago-27	0	0,00	0	48.043.730	32.300.000	49.800.000	19.600.000	0,00	0	0,00	0	0,00	0	0,00	0	0	17.600.000	0,00	0												
18-sep-27	0	0,00	0	48.043.730	32.300.000	49.800.000	19.600.000	0,00	0	0,00	0	0,00	0	0,00	0	0	17.600.000	0,00	0												
18-oct-27	1	6.876.100,82	0	48.043.730	32.300.000	49.800.000	19.600.000	0,00	0	6.876.100,82	14.432.935,630	0,00	0	0,00	0	0	17.600.000	0,00	0												
18-nov-27	0	0,00	0	41.167.629	32.300.000	49.800.000	19.600.000	0,00	0	0,00	0	0,00	0	0,00	0	0	17.600.000	0,00	0												
18-dic-27	0	0,00	0	41.167.629	32.300.000	49.800.000	19.600.000	0,00	0	0,00	0	0,00	0	0,00	0	0	17.600.000	0,00	0												
18-ene-28	1	6.713.195,15	0	41.167.629	32.300.000	49.800.000	19.600.000	0,00	0	6.713.195,15	14.708.610,584	0,00	0	0,00	0	0	17.600.000	0,00	0												
18-feb-28	0	0,00	0	34.454.434	32.300.000	49.800.000	19.600.000	0,00	0	0,00	0	0,00	0	0,00	0	0	17.600.000	0,00	0												
18-mar-28	0	0,00	0	34.454.434	32.300.000	49.800.000	19.600.000	0,00	0	0,00	0	0,00	0	0,00	0	0	17.600.000	0,00	0												
18-abr-28	1	6.548.665,32	0	34.454.434	32.300.000	49.800.000	19.600.000	0,00	0	6.548.665,32	14.944.054,271	0,00	0	0,00	0	0	17.600.000	0,00	0												
18-may-28	0	0,00	0	27.905.769	32.300.000	49.800.000	19.600.000	0,00	0	0,00	0	0,00	0	0,00	0	0	17.600.000	0,00	0												
18-jun-28	0	0,00	0	27.905.769	32.300.000	49.800.000	19.600.000	0,00	0	0,00	0	0,00	0	0,00	0	0	17.600.000	0,00	0												
18-jul-28	1	6.383.917,62	0	27.905.769	32.300.000	49.800.000	19.600.000	0,00	0	6.383.917,62	15.149.036,507	0,00	0	0,00	0	0	17.600.000	0,00	0												
18-ago-28	0	0,00	0	21.521.851	32.300.000	49.800.000	19.600.000	0,00	0	0,00	0	0,00	0	0,00	0	0	17.600.000	0,00	0												
18-sep-28	0	0,00	0	21.521.851	32.300.000	49.800.000	19.600.000	0,00	0	0,00	0	0,00	0	0,00	0	0	17.600.000	0,00	0												
18-oct-28	1	6.209.533,92	0	21.521.851	32.300.000	49.800.000	19.600.000	0,00	0	6.209.533,92	15.306.501,102	0,00	0	0,00	0	0	17.600.000	0,00	0												
18-nov-28	0	0,00	0	15.312.317	32.300.000	49.800.000	19.600.000	0,00	0	0,00	0	0,00	0	0,00	0	0	17.600.000	0,00	0												
18-dic-28	0	0,00	0	15.312.317	32.300.000	49.800.000	19.600.000	0,00	0	0,00	0	0,00	0	0,00	0	0	17.600.000	0,00	0												
18-ene-29	1	6.027.582,83	0	15.312.317	32.300.000	49.800.000	19.600.000	0,00	0	6.027.582,83	15.412.529,549	0,00	0	0,00	0	0	17.600.000	0,00	0												
18-feb-29	0	0,00	0	9.284.734	32.300.000	49.800.000	19.600.000	0,00	0	0,00	0	0,00	0	0,00	0	0	17.600.000	0,00	0												
18-mar-29	0	0,00	0	9.284.734	32.300.000	49.800.000	19.600.000	0,00	0	0,00	0	0,00	0	0,00	0	0	17.600.000	0,00	0												
18-abr-29	1	5.813.034,28	0	9.284.734	32.300.000	49.800.000	19.600.000	0,00	0	5.813.034,28	15.387.101,746	0,00	0	0,00	0	0	17.600.000	0,00	0												
18-may-29	0	0,00	0	3.471.700	32.300.000	49.800.000	19.600.000	0,00	0	0,00	0	0,00	0	0,00	0	0	17.600.000	0,00	0												
18-jun-29	0	0,00	0	3.471.700	32.300.000	49.800.000	19.600.000	0,00	0	0,00	0	0,00	0	0,00	0	0	17.600.000	0,00	0												
18-jul-29	1	5.624.423,19	0	3.471.700	32.300.000	49.800.000	19.600.000	0,00	0	3.471.700,11	9.505.514,892	2.152.723,08	5.894.155,798	0,00	0	0	17.600.000	0,00	0												
18-ago-29	0	0,00	0	30.147.277	32.300.000	49.800.000	19.600.000	0,00	0	0,00	0	0,00	0	0,00	0	0	17.600.000	0,00	0												
18-sep-29	0	0,00	0	30.147.277	32.300.000	49.800.000	19.600.000	0,00	0	0,00	0	0,00	0	0,00	0	0	17.600.000	0,00	0												
18-oct-29	1	5.388.662,66	0	30.147.277	32.300.000	49.800.000	19.600.000	0,00	0	0,00	0	5.388.662,66	15.249.915,332	0,00	0	0	17.600.000	0,00	0												
18-nov-29	0	0,00	0	24.758.614	32.300.000	49.800.000	19.600.000	0,00	0	0,00	0	0,00	0	0,00	0	0	17.600.000	0,00	0												
18-dic-29	0	0,00	0	24.758.614	32.300.000	49.800.000	19.600.000	0,00	0	0,00	0	0,00	0	0,00	0	0	17.600.000	0,00	0												
18-ene-30	1	5.211.768,12	0	24.758.614	32.300.000	49.800.000	19.600.000	0,00	0	5.211.768,12	15.228.786,434	0,00	0	0,00	0	0	17.600.000	0,00	0												
18-feb-30	0	0,00	0	19.546.846	32.300.000	49.800.000	19.600.000	0,00	0	0,00	0	0,00	0	0,00	0	0	17.600.000	0,00	0												
18-mar-30	1	4.989.739,78	0	19.546.846	32.300.000	49.800.000	19.600.000	0,00	0	0,00	0	4.989.739,78	15.029.096,229	0,00	0	0	17.600.000	0,00	0												
18-abr-30	0	0,00	0	14.557.106	32.300.000	49.800.000	19.600.000	0,00	0	0,00	0	0,00	0	0,00	0	0	17.600.000	0,00	0												
18-may-30	0	0,00	0	14.557.106	32.300.000	49.800.000	19.600.000	0,00	0	0,00	0	0,00	0	0,00	0	0	17.600.000	0,00	0												
18-jun-30	1	4.827.227,84	0	14.557.106	32.300.000	49.800.000	19.600.000	0,00	0	0,00	0	4.827.227,84	14.978.887,981	0,00	0	0	17.600.000	0,00	0												
18-ago-30	0	0,00	0	9.729.879	32.300.000	49.800.000	19.600.000	0,00	0	0,00	0	0,00	0	0,00	0	0	17.600.000	0,00	0												
18-sep-30	0	0,00	0	9.729.879	32.300.000	49.800.000	19.600.000	0,00	0	0,00	0	0,00	0	0,00	0	0	17.600.000	0,00	0												
18-oct-30	1	4.624.643,90	0	9.729.879	32.300.000	49.800.000	19.600.000	0,00	0	0,00	0	4.624.643,90	14.775.737,245	0,00	0	0	17.600.000	0,00	0												
18-nov-30	0	0,00	0	5.105.235	32.300.000	49.800.000	19.600.000	0,00	0	0,00	0	0,00	0	0,00	0	0	17.600.000	0,00	0												
18-dic-30	0	0,00	0	5.105.235	32.300.000	49.800.000	19.600.000	0,00	0	0,00	0	0,00	0	0,00	0	0	17.600.000	0,00	0												
18-ene-31	1	4.478.667,70	0	5.105.235	32.300.000	49.800.000	19.600.000	0,00	0	0,00	0	4.478.667,70	14.721.380,737	0,00	0	0	17.600.000	0,00	0												
18-feb-31	0	0,00	0	626.567	32.300.000	49.800.000	19.600.000	0,00	0	0,00	0	0,00	0	0,00	0	0	17.600.000	0,00	0												
18-mar-31	0	0,00	0	626.567	32.300.000	49.800.000	19.600.000	0,00	0	0,00	0	0,00	0	0,00	0	0	17.600.000	0,00	0												
18-abr-31	1	4.300.464,33	0	626.567	32.300.000	49.800.000	19.600.000	0,00	0	0,00	0	626.566,92	2.115.916,495	3.673.897,41	12.406.751,539	0,00	0	17.600.000	0,00	0											
18-may-31	0	0,00	0	46.126.103	32.300.000	49.800.000	19.600.000	0,00	0	0,00	0	0,00	0	0,00	0	0	17.600.000	0,00	0												
18-jun-31	0	0,00	0	46.126.103	32.300.000	49.800.000	19.600.000	0,00	0	0,00	0	0,00	0	0,00	0	0	17.600.000	0,00	0												
18-jul-31	1	4.192.826,54	0	46.126.103	32.300.000	49.800.000	19.600.000	0,00	0	0,00	0	4.192.826,54	14.540.722,433	0,00	0	0	17.600.000	0,00	0												
18-ago-31	0	0,00	0	41.933.276	32.300.000	49.800.000	19.600.000	0,00	0	0,00	0	0,00	0	0,00	0	0	17.600.000	0,00	0												
18-sep-31	0	0,00	0	41.933.276	32.300.000	49.800.000	19.600.000	0,00	0	0,00	0	0,00	0	0,00	0	0	17.600.000	0,00	0												
18-oct-31	1	4.082.391,71	0																												



FTA SANTANDER HIPOTECARIO 2  
18-ene-22

						2,56	6,47	8,31	10,78	16,15	23,76								
Fecha	Principal disponible para la amortización	SERIE A	SERIE B	SERIE C	SERIE D	SERIE E	AMORTIZACION SERIE A	VIDA SERIE A	AMORTIZACION SERIE B	VIDA SERIE B	AMORTIZACION SERIE C	VIDA SERIE C	AMORTIZACION SERIE D	VIDA SERIE D	AMORTIZACION SERIE E	VIDA SERIE E	SERIE F	AMORTIZACION SERIE F	VIDA F
18-sep-33	0,00	0	0	0	12.147.823	19.600.000	0,00	0	0,00	0	0,00	0	0,00	0	0,00	0	17.600.000	0,00	0
18-oct-33	3.231.821,57	0	0	0	12.147.823	19.600.000	0,00	0	0,00	0	0,00	0	3.231.821,57	13.867.746,371	0,00	0	17.600.000	0,00	0
18-nov-33	0,00	0	0	0	8.916.001	19.600.000	0,00	0	0,00	0	0,00	0	0,00	0	0,00	0	17.600.000	0,00	0
18-dic-33	0,00	0	0	0	8.916.001	19.600.000	0,00	0	0,00	0	0,00	0	0,00	0	0,00	0	17.600.000	0,00	0
18-ene-34	3.075.417,80	0	0	0	8.916.001	19.600.000	0,00	0	0,00	0	0,00	0	3.075.417,80	13.479.556,231	0,00	0	17.600.000	0,00	0
18-feb-34	0,00	0	0	0	5.840.584	19.600.000	0,00	0	0,00	0	0,00	0	0,00	0	0,00	0	17.600.000	0,00	0
18-mar-34	0,00	0	0	0	5.840.584	19.600.000	0,00	0	0,00	0	0,00	0	0,00	0	0,00	0	17.600.000	0,00	0
18-abr-34	2.848.633,79	0	0	0	5.840.584	19.600.000	0,00	0	0,00	0	0,00	0	2.848.633,79	12.741.938,961	0,00	0	17.600.000	0,00	0
18-may-34	0,00	0	0	0	2.991.950	19.600.000	0,00	0	0,00	0	0,00	0	0,00	0	0,00	0	17.600.000	0,00	0
18-jun-34	0,00	0	0	0	2.991.950	19.600.000	0,00	0	0,00	0	0,00	0	0,00	0	0,00	0	17.600.000	0,00	0
18-jul-34	2.613.169,00	0	0	0	2.991.950	19.600.000	0,00	0	0,00	0	0,00	0	2.613.169,00	11.926.503,302	0,00	0	17.600.000	0,00	0
18-ago-34	0,00	0	0	0	378.781	19.600.000	0,00	0	0,00	0	0,00	0	0,00	0	0,00	0	17.600.000	0,00	0
18-sep-34	0,00	0	0	0	378.781	19.600.000	0,00	0	0,00	0	0,00	0	0,00	0	0,00	0	17.600.000	0,00	0
18-oct-34	2.223.621,13	0	0	0	378.781	19.600.000	0,00	0	0,00	0	0,00	0	378.780,87	1.763.603,730	1.844.840,26	8.589.576,265	17.600.000	0,00	0
18-nov-34	0,00	0	0	0	0	17.755.160	0,00	0	0,00	0	0,00	0	0,00	0	0,00	0	17.600.000	0,00	0
18-dic-34	0,00	0	0	0	0	17.755.160	0,00	0	0,00	0	0,00	0	0,00	0	0,00	0	17.600.000	0,00	0
18-ene-35	1.989.389,21	0	0	0	0	17.755.160	0,00	0	0,00	0	0,00	0	0,00	0	1.989.389,21	9.445.619,968	17.600.000	0,00	0
18-feb-35	0,00	0	0	0	0	15.765.771	0,00	0	0,00	0	0,00	0	0,00	0	0,00	0	17.600.000	0,00	0
18-mar-35	0,00	0	0	0	0	15.765.771	0,00	0	0,00	0	0,00	0	0,00	0	0,00	0	17.600.000	0,00	0
18-abr-35	1.587.100,25	0	0	0	0	15.765.771	0,00	0	0,00	0	0,00	0	0,00	0	1.587.100,25	7.678.391,029	17.600.000	0,00	0
18-may-35	0,00	0	0	0	0	14.178.670	0,00	0	0,00	0	0,00	0	0,00	0	0,00	0	17.600.000	0,00	0
18-jun-35	0,00	0	0	0	0	14.178.670	0,00	0	0,00	0	0,00	0	0,00	0	0,00	0	17.600.000	0,00	0
18-jul-35	1.338.667,47	0	0	0	0	14.178.670	0,00	0	0,00	0	0,00	0	0,00	0	1.338.667,47	6.598.291,960	17.600.000	0,00	0
18-ago-35	0,00	0	0	0	0	12.840.003	0,00	0	0,00	0	0,00	0	0,00	0	0,00	0	17.600.000	0,00	0
18-sep-35	0,00	0	0	0	0	12.840.003	0,00	0	0,00	0	0,00	0	0,00	0	0,00	0	17.600.000	0,00	0
18-oct-35	893.098,10	0	0	0	0	12.840.003	0,00	0	0,00	0	0,00	0	0,00	0	893.098,10	4.484.245,540	17.600.000	0,00	0
18-nov-35	0,00	0	0	0	0	11.946.905	0,00	0	0,00	0	0,00	0	0,00	0	0,00	0	17.600.000	0,00	0
18-dic-35	0,00	0	0	0	0	11.946.905	0,00	0	0,00	0	0,00	0	0,00	0	0,00	0	17.600.000	0,00	0
18-ene-36	728.778,03	0	0	0	0	11.946.905	0,00	0	0,00	0	0,00	0	0,00	0	728.778,03	3.726.242,046	17.600.000	0,00	0
18-feb-36	0,00	0	0	0	0	11.218.127	0,00	0	0,00	0	0,00	0	0,00	0	0,00	0	17.600.000	0,00	0
18-mar-36	0,00	0	0	0	0	11.218.127	0,00	0	0,00	0	0,00	0	0,00	0	0,00	0	17.600.000	0,00	0
18-abr-36	429.684,56	0	0	0	0	11.218.127	0,00	0	0,00	0	0,00	0	0,00	0	429.684,56	2.236.078,472	17.600.000	0,00	0
18-may-36	0,00	0	0	0	0	10.788.442	0,00	0	0,00	0	0,00	0	0,00	0	0,00	0	17.600.000	0,00	0
18-jun-36	0,00	0	0	0	0	10.788.442	0,00	0	0,00	0	0,00	0	0,00	0	0,00	0	17.600.000	0,00	0
18-jul-36	420.111,70	0	0	0	0	10.788.442	0,00	0	0,00	0	0,00	0	0,00	0	420.111,70	2.224.491,471	17.600.000	0,00	0
18-ago-36	0,00	0	0	0	0	10.368.330	0,00	0	0,00	0	0,00	0	0,00	0	0,00	0	17.600.000	0,00	0
18-sep-36	0,00	0	0	0	0	10.368.330	0,00	0	0,00	0	0,00	0	0,00	0	0,00	0	17.600.000	0,00	0
18-oct-36	410.723,45	0	0	0	0	10.368.330	0,00	0	0,00	0	0,00	0	0,00	0	410.723,45	2.212.567,245	17.600.000	0,00	0
18-nov-36	0,00	0	0	0	0	9.957.607	0,00	0	0,00	0	0,00	0	0,00	0	0,00	0	17.600.000	0,00	0
18-dic-36	0,00	0	0	0	0	9.957.607	0,00	0	0,00	0	0,00	0	0,00	0	0,00	0	17.600.000	0,00	0
18-ene-37	401.516,46	0	0	0	0	9.957.607	0,00	0	0,00	0	0,00	0	0,00	0	401.516,46	2.199.908,680	17.600.000	0,00	0
18-feb-37	0,00	0	0	0	0	9.556.091	0,00	0	0,00	0	0,00	0	0,00	0	0,00	0	17.600.000	0,00	0
18-mar-37	0,00	0	0	0	0	9.556.091	0,00	0	0,00	0	0,00	0	0,00	0	0,00	0	17.600.000	0,00	0
18-abr-37	392.487,42	0	0	0	0	9.556.091	0,00	0	0,00	0	0,00	0	0,00	0	392.487,42	2.185.762,468	17.600.000	0,00	0
18-may-37	0,00	0	0	0	0	9.163.603	0,00	0	0,00	0	0,00	0	0,00	0	0,00	0	17.600.000	0,00	0
18-jun-37	0,00	0	0	0	0	9.163.603	0,00	0	0,00	0	0,00	0	0,00	0	0,00	0	17.600.000	0,00	0
18-jul-37	383.633,11	0	0	0	0	9.163.603	0,00	0	0,00	0	0,00	0	0,00	0	383.633,11	2.171.363,415	17.600.000	0,00	0
18-ago-37	0,00	0	0	0	0	8.779.970	0,00	0	0,00	0	0,00	0	0,00	0	0,00	0	17.600.000	0,00	0
18-sep-37	0,00	0	0	0	0	8.779.970	0,00	0	0,00	0	0,00	0	0,00	0	0,00	0	17.600.000	0,00	0
18-oct-37	374.950,34	0	0	0	0	8.779.970	0,00	0	0,00	0	0,00	0	0,00	0	374.950,34	2.156.714,365	17.600.000	0,00	0
18-nov-37	0,00	0	0	0	0	8.405.020	0,00	0	0,00	0	0,00	0	0,00	0	0,00	0	17.600.000	0,00	0
18-dic-37	0,00	0	0	0	0	8.405.020	0,00	0	0,00	0	0,00	0	0,00	0	0,00	0	17.600.000	0,00	0
18-ene-38	366.435,99	0	0	0	0	8.405.020	0,00	0	0,00	0	0,00	0	0,00	0	366.435,99	2.141.451,919	17.600.000	0,00	0
18-feb-38	0,00	0	0	0	0	8.038.584	0,00	0	0,00	0	0,00	0	0,00	0	0,00	0	17.600.000	0,00	0
18-mar-38	0,00	0	0	0	0	8.038.584	0,00	0	0,00	0	0,00	0	0,00	0	0,00	0	17.600.000	0,00	0
18-abr-38	358.086,99	0	0	0	0	8.038.584	0,00	0	0,00	0	0,00	0	0,00	0	358.086,99	2.124.888,171	17.600.000	0,00	0
18-may-38	0,00	0	0	0	0	7.680.497	0,00	0	0,00	0	0,00	0	0,00	0	0,00	0	17.600.000	0,00	0
18-jun-38	0,00	0	0	0	0	7.680.497	0,00	0	0,00	0	0,00	0	0,00	0	0,00	0	17.600.000	0,00	0
18-jul-38	349.900,32	0	0	0	0	7.680.497	0,00	0	0,00	0	0,00	0	0,00	0	349.900,32	2.108.149,405	17.600.000	0,00	0
18-ago-38	0,00	0	0	0	0	7.330.596	0,00	0	0,00	0	0,00	0	0,00	0	0,00	0	17.600.000	0,00	0
18-sep-38	0,00	0	0	0	0	7.330.596	0,00	0	0,00	0	0,00	0	0,00	0	0,00	0	17.600.000	0,00	0
18-oct-38	341.873,02	0	0	0	0	7.330.596	0,00	0	0,00	0	0,00	0	0,00	0	341.873,02	2.091.237,266	17.600.000	0,00	0
18-nov-38	0,00	0	0	0	0	6.988.723	0,00	0	0,00	0	0,00	0	0,00	0	0,00	0	17.600.000	0,00	0
18-dic-38	0,00	0	0	0	0	6.988.723	0,00	0	0,00	0	0,00	0	0,00	0	0,00	0	17.600.000	0,00	0
18-ene-39	334.002,19	0	0	0	0	6.988.723	0,00	0	0,00	0	0,00	0	0,00	0	334.002,19	2.073.819,593	17.600.000	0,00	0
18-feb-39	0,00	0	0	0	0	6.654.721	0,00	0	0,00	0	0,00	0	0,00	0	0,00	0	17.600.000	0,00	0
18-mar-39	0,00	0	0	0	0	6.654.721	0,00	0	0,00	0	0,00	0</							

FTA SANTANDER HIPOTECARIO 2  
18-ene-22

						2,56	6,47	8,31	10,78	16,15	23,76								
Fecha	Principal disponible para la amortización	SERIE A	SERIE B	SERIE C	SERIE D	SERIE E	AMORTIZACION SERIE A	VIDA SERIE A	AMORTIZACION SERIE B	VIDA SERIE B	AMORTIZACION SERIE C	VIDA SERIE C	AMORTIZACION SERIE D	VIDA SERIE D	AMORTIZACION SERIE E	VIDA SERIE E	SERIE F	AMORTIZACION SERIE F	VIDA F
18-jul-40	1	289.906,44	0	0	0	0	5.097.494	0,00	0	0,00	0	0,00	0,00	0	289.906,44	1.958.607,941	17.600.000	0,00	0
18-ago-40	0	0,00	0	0	0	0	4.807.587	0,00	0	0,00	0	0,00	0,00	0	0,00	0	17.600.000	0,00	0
18-sep-40	0	0,00	0	0	0	0	4.807.587	0,00	0	0,00	0	0,00	0,00	0	0,00	0	17.600.000	0,00	0
18-oct-40	1	283.053,64	0	0	0	0	4.807.587	0,00	0	0,00	0	0,00	0,00	0	283.053,64	1.938.351,294	17.600.000	0,00	0
18-nov-40	0	0,00	0	0	0	0	4.524.534	0,00	0	0,00	0	0,00	0,00	0	0,00	0	17.600.000	0,00	0
18-dic-40	0	0,00	0	0	0	0	4.524.534	0,00	0	0,00	0	0,00	0,00	0	0,00	0	17.600.000	0,00	0
18-ene-41	1	276.335,80	0	0	0	0	4.524.534	0,00	0	0,00	0	0,00	0,00	0	276.335,80	1.917.770,456	17.600.000	0,00	0
18-feb-41	0	0,00	0	0	0	0	4.248.198	0,00	0	0,00	0	0,00	0,00	0	0,00	0	17.600.000	0,00	0
18-mar-41	0	0,00	0	0	0	0	4.248.198	0,00	0	0,00	0	0,00	0,00	0	0,00	0	17.600.000	0,00	0
18-abr-41	1	269.750,46	0	0	0	0	4.248.198	0,00	0	0,00	0	0,00	0,00	0	269.750,46	1.896.345,767	17.600.000	0,00	0
18-may-41	0	0,00	0	0	0	0	3.978.447	0,00	0	0,00	0	0,00	0,00	0	0,00	0	17.600.000	0,00	0
18-jun-41	0	0,00	0	0	0	0	3.978.447	0,00	0	0,00	0	0,00	0,00	0	0,00	0	17.600.000	0,00	0
18-jul-41	1	263.295,20	0	0	0	0	3.978.447	0,00	0	0,00	0	0,00	0,00	0	263.295,20	1.874.925,085	17.600.000	0,00	0
18-ago-41	0	0,00	0	0	0	0	3.715.152	0,00	0	0,00	0	0,00	0,00	0	0,00	0	17.600.000	0,00	0
18-sep-41	0	0,00	0	0	0	0	3.715.152	0,00	0	0,00	0	0,00	0,00	0	0,00	0	17.600.000	0,00	0
18-oct-41	1	256.967,60	0	0	0	0	3.715.152	0,00	0	0,00	0	0,00	0,00	0	256.967,60	1.853.507,320	17.600.000	0,00	0
18-nov-41	0	0,00	0	0	0	0	3.458.184	0,00	0	0,00	0	0,00	0,00	0	0,00	0	17.600.000	0,00	0
18-dic-41	0	0,00	0	0	0	0	3.458.184	0,00	0	0,00	0	0,00	0,00	0	0,00	0	17.600.000	0,00	0
18-ene-42	1	250.765,34	0	0	0	0	3.458.184	0,00	0	0,00	0	0,00	0,00	0	250.765,34	1.831.840,816	17.600.000	0,00	0
18-feb-42	0	0,00	0	0	0	0	3.207.419	0,00	0	0,00	0	0,00	0,00	0	0,00	0	17.600.000	0,00	0
18-mar-42	0	0,00	0	0	0	0	3.207.419	0,00	0	0,00	0	0,00	0,00	0	0,00	0	17.600.000	0,00	0
18-abr-42	1	244.686,10	0	0	0	0	3.207.419	0,00	0	0,00	0	0,00	0,00	0	244.686,10	1.809.453,744	17.600.000	0,00	0
18-may-42	0	0,00	0	0	0	0	2.962.733	0,00	0	0,00	0	0,00	0,00	0	0,00	0	17.600.000	0,00	0
18-jun-42	0	0,00	0	0	0	0	2.962.733	0,00	0	0,00	0	0,00	0,00	0	0,00	0	17.600.000	0,00	0
18-jul-42	1	238.727,63	0	0	0	0	2.962.733	0,00	0	0,00	0	0,00	0,00	0	238.727,63	1.787.115,035	17.600.000	0,00	0
18-ago-42	0	0,00	0	0	0	0	2.724.005	0,00	0	0,00	0	0,00	0,00	0	0,00	0	17.600.000	0,00	0
18-sep-42	0	0,00	0	0	0	0	2.724.005	0,00	0	0,00	0	0,00	0,00	0	0,00	0	17.600.000	0,00	0
18-oct-42	1	232.887,69	0	0	0	0	2.724.005	0,00	0	0,00	0	0,00	0,00	0	232.887,69	1.764.822,930	17.600.000	0,00	0
18-nov-42	0	0,00	0	0	0	0	2.491.118	0,00	0	0,00	0	0,00	0,00	0	0,00	0	17.600.000	0,00	0
18-dic-42	0	0,00	0	0	0	0	2.491.118	0,00	0	0,00	0	0,00	0,00	0	0,00	0	17.600.000	0,00	0
18-ene-43	1	227.164,11	0	0	0	0	2.491.118	0,00	0	0,00	0	0,00	0,00	0	227.164,11	1.742.348,707	17.600.000	0,00	0
18-feb-43	0	0,00	0	0	0	0	2.263.954	0,00	0	0,00	0	0,00	0,00	0	0,00	0	17.600.000	0,00	0
18-mar-43	0	0,00	0	0	0	0	2.263.954	0,00	0	0,00	0	0,00	0,00	0	0,00	0	17.600.000	0,00	0
18-abr-43	1	221.554,73	0	0	0	0	2.263.954	0,00	0	0,00	0	0,00	0,00	0	221.554,73	1.719.264,716	17.600.000	0,00	0
18-may-43	0	0,00	0	0	0	0	2.042.399	0,00	0	0,00	0	0,00	0,00	0	0,00	0	17.600.000	0,00	0
18-jun-43	0	0,00	0	0	0	0	2.042.399	0,00	0	0,00	0	0,00	0,00	0	0,00	0	17.600.000	0,00	0
18-jul-43	1	216.057,46	0	0	0	0	2.042.399	0,00	0	0,00	0	0,00	0,00	0	216.057,46	1.696.267,084	17.600.000	0,00	0
18-ago-43	0	0,00	0	0	0	0	1.826.341	0,00	0	0,00	0	0,00	0,00	0	0,00	0	17.600.000	0,00	0
18-sep-43	0	0,00	0	0	0	0	1.826.341	0,00	0	0,00	0	0,00	0,00	0	0,00	0	17.600.000	0,00	0
18-oct-43	1	210.670,21	0	0	0	0	1.826.341	0,00	0	0,00	0	0,00	0,00	0	210.670,21	1.673.353,484	17.600.000	0,00	0
18-nov-43	0	0,00	0	0	0	0	1.615.671	0,00	0	0,00	0	0,00	0,00	0	0,00	0	17.600.000	0,00	0
18-dic-43	0	0,00	0	0	0	0	1.615.671	0,00	0	0,00	0	0,00	0,00	0	0,00	0	17.600.000	0,00	0
18-ene-44	1	205.390,96	0	0	0	0	1.615.671	0,00	0	0,00	0	0,00	0,00	0	205.390,96	1.650.316,394	17.600.000	0,00	0
18-feb-44	0	0,00	0	0	0	0	1.410.280	0,00	0	0,00	0	0,00	0,00	0	0,00	0	17.600.000	0,00	0
18-mar-44	0	0,00	0	0	0	0	1.410.280	0,00	0	0,00	0	0,00	0,00	0	0,00	0	17.600.000	0,00	0
18-abr-44	1	200.217,72	0	0	0	0	1.410.280	0,00	0	0,00	0	0,00	0,00	0	200.217,72	1.626.969,179	17.600.000	0,00	0
18-may-44	0	0,00	0	0	0	0	1.210.062	0,00	0	0,00	0	0,00	0,00	0	0,00	0	17.600.000	0,00	0
18-jun-44	0	0,00	0	0	0	0	1.210.062	0,00	0	0,00	0	0,00	0,00	0	0,00	0	17.600.000	0,00	0
18-jul-44	1	195.148,51	0	0	0	0	1.210.062	0,00	0	0,00	0	0,00	0,00	0	195.148,51	1.603.535,331	17.600.000	0,00	0
18-ago-44	0	0,00	0	0	0	0	1.014.914	0,00	0	0,00	0	0,00	0,00	0	0,00	0	17.600.000	0,00	0
18-sep-44	0	0,00	0	0	0	0	1.014.914	0,00	0	0,00	0	0,00	0,00	0	0,00	0	17.600.000	0,00	0
18-oct-44	1	190.181,42	0	0	0	0	1.014.914	0,00	0	0,00	0	0,00	0,00	0	190.181,42	1.580.217,433	17.600.000	0,00	0
18-nov-44	0	0,00	0	0	0	0	824.733	0,00	0	0,00	0	0,00	0,00	0	0,00	0	17.600.000	0,00	0
18-dic-44	0	0,00	0	0	0	0	824.733	0,00	0	0,00	0	0,00	0,00	0	0,00	0	17.600.000	0,00	0
18-ene-45	1	185.314,55	0	0	0	0	824.733	0,00	0	0,00	0	0,00	0,00	0	185.314,55	1.556.827,558	17.600.000	0,00	0
18-feb-45	0	0,00	0	0	0	0	639.418	0,00	0	0,00	0	0,00	0,00	0	0,00	0	17.600.000	0,00	0
18-mar-45	0	0,00	0	0	0	0	639.418	0,00	0	0,00	0	0,00	0,00	0	0,00	0	17.600.000	0,00	0
18-abr-45	1	180.546,05	0	0	0	0	639.418	0,00	0	0,00	0	0,00	0,00	0	180.546,05	1.533.016,495	17.600.000	0,00	0
18-may-45	0	0,00	0	0	0	0	458.872	0,00	0	0,00	0	0,00	0,00	0	0,00	0	17.600.000	0,00	0
18-jun-45	0	0,00	0	0	0	0	458.872	0,00	0	0,00	0	0,00	0,00	0	0,00	0	17.600.000	0,00	0
18-jul-45	1	175.874,08	0	0	0	0	458.872	0,00	0	0,00	0	0,00	0,00	0	175.874,08	1.509.351,378	17.600.000	0,00	0
18-ago-45	0	0,00	0	0	0	0	282.998	0,00	0	0,00	0	0,00	0,00	0	0,00	0	17.600.000	0,00	0
18-sep-45	0	0,00	0	0	0	0	282.998	0,00	0	0,00	0	0,00	0,00	0	0,00	0	17.600.000	0,00	0
18-oct-45	1	282.997,87	0	0	0	0	282.998	0,00	0	0,00	0	0,00	0,00	0	282.997,87	2.454.723,488	17.600.000	17.600.000,00	152.662.400,000