



## **F.T.H. HIPOTEBANSA VIII**

**FRANCISCO FORTES CLAVERO**

**ANALISTA**

**SANTANDER DE TITULIZACION, S.G.F.T, S.A.**

**CIUDAD GRUPO SANTANDER**

**28660 BOADILLA DEL MONTE**

**[ffortes@gruposantander.com](mailto:ffortes@gruposantander.com)**

**Tel: 912893290**



DENOMINACION DEL FONDO:

F.T.H. HIPOTEBANSA VIII

INFORMACIÓN

CORRESPONDIENTE AL:

TRIMESTRE/SEMESTRE:

15/06/2010 - 15/09/2010

AÑO:

2010

Personas que asumen la responsabilidad de esta información y cargos que ocupan:	Firma:
IGNACIO ORTEGA GAVARA - DIRECTOR GENERAL	

### I. DATOS GENERALES SOBRE EL FONDO

Fecha de Constitución del Fondo	17 diciembre 1998	Agencia de pago de Bonos	BANCO SANTANDER	
Fecha de Desembolso BT's	22 diciembre 1998	Negociación Mercado	AIAF	
Fecha Final Amortización	15 diciembre 2028	Agencias de calificación	MOODY'S ESPAÑA	
			FITCH RATINGS	
Sociedad Gestora	SANTANDER DE TITULIZACION, S.G.F.T, S.A.	Calificación	Inicial	Actual
Originador Derechos Crédito	BANCO SANTANDER	B.T.H. SERIE A	Aaa/AAA	Aaa/AAA
		B.T.H. SERIE B	A2/A	A2/AA

## II. VALORES EMITIDOS POR EL FONDO: BONOS DE TITULIZACION

SERIES PRELACIÓN CÓDIGO ISIN	Nº BONOS	NOMINAL EN CIRCULACIÓN			
			Inicial	Actual	%Act/In
B.T.H. SERIE A ES0315227001	2.126	Nominal Unitario	150.253,03	13.418,66	
		Nominal Total	319.437.933,48	28.528.071,16	8,93 %
B.T.H. SERIE B ES0315227019	59	Nominal Unitario	150.253,03	55.644,55	
		Nominal Total	8.864.928,54	3.283.028,45	37,03 %

AMORTIZACION E INTERESES BONOS					
Actual			Próximo		
Fecha Amortización Periodo Actual 15 septiembre 2010			Fecha Próximo Cupón 15 diciembre 2010		
	Amortización de los Bonos	Intereses Brutos Bonos	Tipo de Interés	Importe Bruto Próximo Cupón	Importe Neto Próximo Cupón
B.T.H. SERIE A	772,70 €	33,43 €	1,1099 %	37,13 €	30,08 €
B.T.H. SERIE B	0,00 €	206,46 €	1,6473 %	228,53 €	185,11 €
Amortización devengada no pagada	0,00 €				
Amortización Calendario	NO				



### III. ACTIVOS ADQUIRIDOS POR EL FONDO: DERECHOS DE CRÉDITO

DERECHOS DE CRÉDITO	A LA EMISIÓN	SITUACIÓN ACTUAL
Número de Derechos de Crédito	5.730	1.328
Saldo Pendiente de Amortizar Derechos	328.303.109,52	31.811.100,46
Importes Unitarios Derechos Vivos	57.295,48	23.954,14
Tipos de Interés	5,28 %	2,35 %

TASAS DE AMORTIZACIÓN ANTICIPADA	SITUACIÓN ACTUAL
Tasa mensual actual anualizada:	4,28 %
Tasa últimos 12 meses anualizada:	10,68 %
Tasa anualizada desde Constitución del Fondo	10,48 %

MOROSIDAD ACTUAL	Hasta 1 mes	De 1 a 6 meses	Mayor de 6 meses
Deuda Vencida(Principal+Intereses)	0,00	10.265,99	0,00
Deuda Pendiente de vencimiento	0,00	0,00	31.801.779,65
Deuda Total	0,00	10.265,99	31.801.779,65

## F.T.H. HIPOTEBANSA VIII

### INFORME TRIMESTRAL BONOS DE TITULIZACIÓN

15 septiembre 2010

BONOS TITULIZACIÓN DE ACTIVOS. PRINCIPAL	
Saldo anterior	33.453.859,81 €
Amortizaciones	1.642.760,20 €
Saldo actual	31.811.099,61 €
% sobre saldo inicial	9,69 %
Amortización devengada no pagada	0,00 €

BONOS DE TITULIZACIÓN DE ACTIVOS. INTERESES	
Intereses pagados Serie A	71.072,18 €
Intereses pagados Serie B	12.181,14 €
Intereses devengados no pagados	0,00 €

DATOS	
Fecha de determinación	08/09/2010
Fecha de Pago de Cupón Actual	15/09/2010
Fecha de Pago de Cupón Anterior	15/06/2010
Número de días	92
Tipo de referencia (%)	0,825 %
Próxima Fecha de Pago	15/12/2010

VIDA RESIDUAL (AÑOS)		
	INICIAL	15-sep-2010
B.T.H. SERIE A	7.20	0.25
B.T.H. SERIE B	13.60	0.25

## F.T.H. HIPOTEBANSA VIII

### INFORME TRIMESTRAL DERECHOS DE CREDITO

15 septiembre 2010

DERECHOS DE CRÉDITO. PRINCIPAL	
Saldo anterior	33.453.865,07 €
Amortizaciones	1.642.764,61 €
Saldo actual	31.811.100,46 €
Número de derechos de crédito	1.328
LTV	31,99%

DERECHOS DE CRÉDITO. INTERESES	
Intereses cobrados en el trimestre	200.822,26 €
Intereses devengados en el trimestre	200.192,50 €

DERECHOS DE CRÉDITO EN MOROSIDAD					
	HASTA 30 DÍAS	30 A 60 DÍAS	60 A 90 DÍAS	90 A 180 DÍAS	MAS 180 DÍAS
Principal	0,00 €	4.967,10 €	2.900,71 €	1.453,00 €	0,00 €
Intereses	0,00 €	656,87 €	148,06 €	140,25 €	0,00 €
Saldo de los derechos de crédito	0,00 €	251.073,16 €	103.595,10 €	34.837,75 €	86.035,04 €
Número de derechos de crédito	0	5	5	2	10
% sobre saldo de los derechos de crédito	0,00 %	0,79 %	0,33 %	0,11 %	0,27 %

\* Se excluyen en este informe los vencidos y no pagados con antigüedad entre 1 y 15 días por considerarse morosidad técnica, con un gran porcentaje de recobro.

## F.T.H. HIPOTEBANSA VIII

### INFORME TRIMESTRAL DERECHOS DE CREDITO

15 septiembre 2010

CONTENCIOSOS / JUDICIALES	
Saldo anterior	86.035,04 €
Diferencia	0,00 €
Saldo actual	86.035,04 €
Número derechos de crédito contenciosos	10

ADJUDICADOS	
Saldo anterior	0,00 €
Diferencia	0,00 €
Saldo actual	0,00 €
Número derechos de crédito adjudicados	0

PERDIDAS DE LA CARTERA	
Saldo anterior	37.168,26 €
Diferencia	488,77 €
Saldo actual	37.657,03 €

## F.T.H. HIPOTEBANSA VIII

### ESTADO DE ORIGEN Y APLICACIÓN DE FONDOS Y CUENTA DE TESORERÍA

15 septiembre 2010

ORIGEN	1.878.423,09 €
<b>PRINCIPAL COBRADO</b>	
Amortización derechos de crédito	1.642.764,61 €
<b>INTERESES COBRADOS</b>	
Intereses de derechos de crédito	200.822,26 €
Intereses de reinversión	11.322,99 €
<b>CONTENCIOSOS / JUDICIALES</b>	-1.772,67 €
<b>INGRESOS/GASTOS DE ADJUDICADOS</b>	0,00 €
<b>FONDO DE RESERVA</b>	25.298,58 €
<b>OTROS</b>	-12,68 €

ESTADO CUENTA DE TESORERÍA	1.310.650,40 €
<b>FONDO DE RESERVA PRINCIPAL</b>	
Saldo anterior	414.827,93 €
Utilizado en el período	20.370,28 €
Saldo actual	394.457,65 €
<b>FONDO DE RESERVA SECUNDARIO</b>	
Saldo anterior	921.118,76 €
Utilizado en el período	4.928,30 €
Saldo actual	916.190,46 €
<b>RETENCIÓN A CUENTA DEL IRPF</b>	2,29 €
<b>GASTOS EMISION RETENIDOS</b>	0,00 €
<b>OTROS</b>	0,00 €

APLICACIÓN	1.878.423,09 €
GASTOS ORDINARIOS	6.152,22 €
COMISIÓN GESTIÓN	8.432,21 €
PAGO SWAP SERIE A	139.839,75 €
COBRO SWAP A	-71.081,16 €
INTERESES B.T.H. SERIE A	71.072,18 €
AMORT. BONOS SERIE A	1.642.760,20 €
AMORT. BONOS SERIE B	0,00 €
PAGO SWAP SERIE B	15.216,61 €
COBRO SWAP SERIE B	-12.180,85 €
INTERESES B.T.H. SERIE B	12.181,14 €
INTERESES DE PRÉSTAMO SUBORDINADO	6.505,89 €
AMORT. PTO. SUBORDINADO A GTO. EMISION	0,00 €
AMORTIZACION PSB GASTOS CONSTITUCION	0,00 €
AMORT. PTO. SUBORDINADO A F.RVA	25.298,58 €
COMIS.ADMON. BANCO SANTANDER	15.025,30 €
COMISIÓN VARIABLE/INT.EXTR.SERIE F	19.201,02 €



## F.T.H. HIPOTEBANSA VIII

### MEJORA CREDITICIA Y PRÉSTAMO SUBORDINADO

15 septiembre 2010

MEJORA DE CRÉDITO		
CONCEPTOS	INICIAL	15-sep-2010
EMISIÓN SUBORDINADA	97,30 %	10,32 %
FONDO DE RESERVA PRINCIPAL	4.070.955,48 € (1,24 %)	394.457,65 € (1,24 %)
FONDO DE RESERVA SECUNDARIO	1.805.665,74 € (0,55 %)	916.190,46 € (2,88 %)

PRÉSTAMOS SUBORDINADOS		
CONCEPTOS	INICIAL	15-sep-2010
PRESTAMO SUBORDINADO A		
Saldo vivo	6.999.386,96 €	1.312.079,26 €
Tipo de interés	4,440 %	1,70%

## F.T.H. HIPOTEBANSA VIII

### DEFINICIONES

15 septiembre 2010

**FECHA DE DETERMINACIÓN** Será la fecha en que la Sociedad Gestora, en nombre del Fondo, realizará los cálculos necesarios para distribuir los fondos disponibles existentes a dicha fecha, de acuerdo con el orden de prelación de pagos descrito en el Folleto Informativo. Todos los datos de los Activos Titulizados (Saldo Vivo DC's, tablas de morosidad, propiedades transitorias, datos estadísticos, etc.) están referidos a dicha fecha.

**PÉRDIDAS DE LA CARTERA** Aquellos préstamos cuya deuda el Cedente considera que no va a recuperar (neto de recuperaciones).

**ADJUDICADOS** Bienes en el activo del Fondo como consecuencia de un proceso judicial o extrajudicial.

**CONTENCIOSO / JUDICIAL** Préstamos sobre los que el Cedente va a iniciar acciones judiciales. Esta cantidad está incluida en el cuadro de morosidad.

**FONDO DE TITULIZACIÓN HIPOTECARIA  
HIPOTEBANSA VIII**

**INFORME HISTÓRICO DE MOROSIDAD**

Fecha: 15 de septiembre de 2010

<b>MOROSIDAD HISTÓRICA</b>						
	<b>05/06/2009</b>	<b>08/09/2009</b>	<b>08/12/2009</b>	<b>08/03/2010</b>	<b>08/06/2010</b>	<b>08/09/2010</b>
<b>DE 15 A 30 DIAS</b>	0,015%	0,122%	0,022%	0,000%	0,000%	0,000%
<b>DE 30 A 60 DIAS</b>	0,783%	0,993%	0,762%	0,703%	0,401%	0,789%
<b>DE 60 A 90 DIAS</b>	0,356%	0,072%	0,020%	0,663%	0,167%	0,326%
<b>DE 90 A 180 DIAS</b>	0,053%	0,053%	0,042%	0,079%	0,006%	0,110%
<b>MÁS DE 180 DÍAS</b>	0,118%	0,177%	0,242%	0,466%	0,257%	0,270%

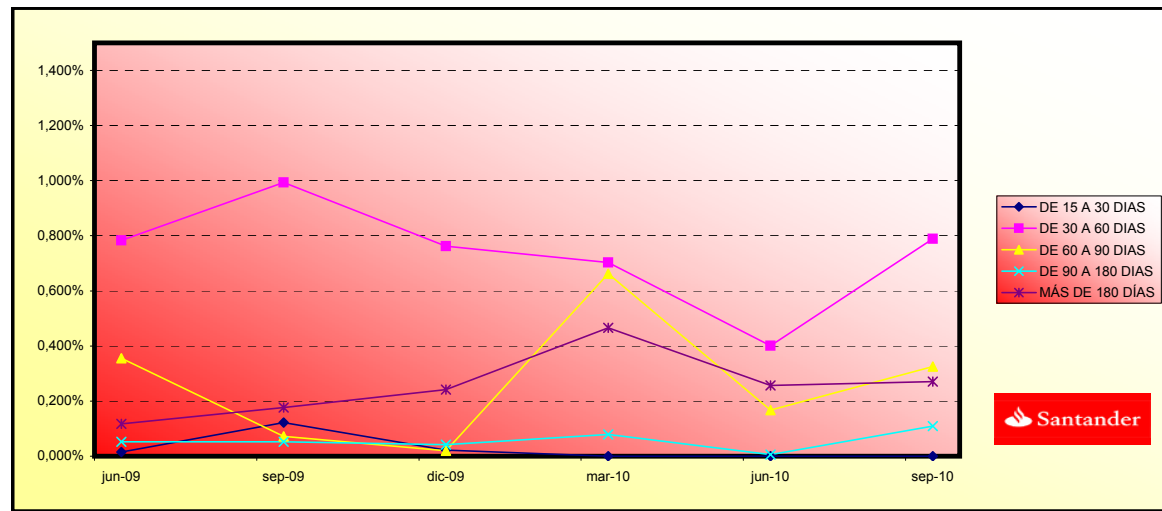

**FONDO DE TITULIZACIÓN HIPOTECARIA  
HIPOTEBANSA VIII**

**VALORES DE TASACIÓN SOBRE SALDOS VIVOS**

Fecha: 15 de septiembre de 2010

<b>ESTADÍSTICO DE VALORES DE TASACIÓN ACTUALES SOBRE SALDOS VIVOS (en miles)</b>				
	<b>SALDO VIVO</b>	<b>% SALDOS VIVOS</b>	<b>Nº PRÉSTAMOS</b>	<b>% Nº DE PRÉSTAMOS</b>
<b>0-9,99</b>	1.971,41 €	6,21%	255	19,20%
<b>10-19,99</b>	7.270,41 €	2,91%	516	38,85%
<b>20-29,99</b>	4.919,40 €	15,50%	148	11,14%
<b>30-39,99</b>	8.912,90 €	28,09%	240	18,07%
<b>40-49,99</b>	4.300,10 €	13,55%	88	6,62%
<b>50-59,99</b>	4.325,56 €	13,63%	80	6,02%
<b>60-69,99</b>	0,00 €	0,00%	0	0,00%
<b>70-79,99</b>	0,00 €	0,00%	0	0,00%
<b>&gt;80</b>	25,26 €	0,07%	1	0,07%

**PREPAGOS - HIPOTEBANSA VIII**

15-sep-10

Fecha	Balance Teórico	Balance Real	0,92%	Tasa Prepago Mensual	Tasa Prepago Anualizada	Tasa Prepago Mensual	Tasa Prepago Mensual Anualizada
			Vector Prepago	desde Inicio	desde Inicio	10,68%	
	0,166386						
1	328.303,1		100,00%	100,00%			
2 1-ene-99	327.099,8	324.774,7	99,08%	99,29%	0,71%	8,20%	0,71%
3 1-feb-99	325.891,2	322.035,2	98,17%	98,82%	0,59%	6,89%	0,48%
4 1-mar-99	324.677,2	318.871,9	97,27%	98,21%	0,60%	6,96%	0,61%
5 1-abr-99	323.458,0	315.254,0	96,38%	97,46%	0,64%	7,42%	0,76%
6 1-may-99	322.233,3	312.636,8	95,49%	97,02%	0,60%	7,00%	0,45%
7 1-jun-99	321.003,3	310.219,2	94,61%	96,64%	0,57%	6,61%	0,39%
8 1-jul-99	319.768,4	306.315,7	93,74%	95,79%	0,61%	7,10%	0,88%
9 1-ago-99	318.528,1	303.968,7	92,88%	95,43%	0,58%	6,78%	0,38%
10 1-sep-99	317.282,2	302.078,6	92,03%	95,21%	0,54%	6,34%	0,23%
11 1-oct-99	316.031,0	299.040,4	91,19%	94,62%	0,55%	6,42%	0,61%
12 1-nov-99	314.774,2	295.825,4	90,35%	93,98%	0,56%	6,55%	0,68%
13 1-dic-99	313.511,8	293.273,5	89,52%	93,54%	0,55%	6,46%	0,46%
14 1-ene-00	312.244,0	288.901,9	88,70%	92,52%	0,60%	6,92%	1,09%
15 1-feb-00	310.970,5	285.830,5	87,88%	91,92%	0,60%	6,97%	0,66%
16 1-mar-00	309.691,4	282.881,4	87,07%	91,34%	0,60%	6,99%	0,62%
17 1-abr-00	308.406,8	279.693,0	86,27%	90,69%	0,61%	7,07%	0,72%
18 1-may-00	307.116,4	276.956,5	85,48%	90,18%	0,61%	7,04%	0,56%
19 1-jun-00	305.820,4	274.158,8	84,70%	89,65%	0,61%	7,03%	0,59%
20 1-jul-00	304.519,7	269.788,1	83,92%	88,59%	0,64%	7,36%	1,17%
21 1-ago-00	303.213,3	265.998,8	83,15%	87,73%	0,65%	7,56%	0,98%
22 1-sep-00	301.901,2	263.416,1	82,38%	87,25%	0,65%	7,50%	0,54%
23 1-oct-00	300.583,3	261.530,4	81,63%	87,01%	0,63%	7,31%	0,28%
24 1-nov-00	299.259,6	259.951,5	80,88%	86,86%	0,61%	7,08%	0,16%
25 1-dic-00	297.930,1	257.382,3	80,13%	86,39%	0,61%	7,05%	0,55%
26 1-ene-01	296.595,0	253.846,8	79,40%	85,59%	0,62%	7,20%	0,93%
27 1-feb-01	295.254,1	250.678,5	78,67%	84,90%	0,63%	7,28%	0,80%
28 1-mar-01	293.907,2	247.405,3	77,95%	84,18%	0,64%	7,37%	0,85%
29 1-abr-01	292.554,5	244.333,0	77,23%	83,52%	0,64%	7,43%	0,79%
30 1-may-01	291.195,8	241.627,7	76,52%	82,98%	0,64%	7,43%	0,65%
31 1-jun-01	289.831,1	239.231,8	75,82%	82,54%	0,64%	7,39%	0,53%
32 1-jul-01	288.461,0	235.542,8	75,12%	81,66%	0,65%	7,55%	1,07%
33 1-ago-01	287.084,9	232.144,3	74,43%	80,86%	0,66%	7,66%	0,97%
34 1-sep-01	285.702,7	229.852,5	73,75%	80,45%	0,66%	7,60%	0,51%
35 1-oct-01	284.314,5	226.825,2	73,07%	79,78%	0,66%	7,66%	0,84%
36 1-nov-01	282.920,1	224.355,6	72,40%	79,30%	0,66%	7,64%	0,60%
37 1-dic-01	281.519,6	220.002,5	71,73%	78,15%	0,68%	7,89%	1,45%
38 1-ene-02	280.113,9	216.525,1	71,08%	77,30%	0,69%	8,01%	1,09%
39 1-feb-02	278.702,0	213.322,5	70,42%	76,54%	0,70%	8,10%	0,98%
40 1-mar-02	277.283,9	210.772,1	69,78%	76,01%	0,70%	8,09%	0,69%
41 1-abr-02	275.859,5	208.152,7	69,13%	75,46%	0,70%	8,10%	0,73%
42 1-may-02	274.428,9	204.446,9	68,50%	74,50%	0,72%	8,26%	1,27%
43 1-jun-02	272.992,0	201.084,3	67,87%	73,66%	0,73%	8,36%	1,13%
44 1-jul-02	271.549,9	197.632,6	67,25%	72,78%	0,74%	8,49%	1,19%
45 1-ago-02	270.101,6	194.571,4	66,63%	72,04%	0,74%	8,56%	1,02%
46 1-sep-02	268.646,8	192.391,2	66,02%	71,61%	0,74%	8,52%	0,59%
47 1-oct-02	267.185,6	189.734,9	65,41%	71,01%	0,74%	8,54%	0,84%
48 1-nov-02	265.718,0	186.207,6	64,81%	70,08%	0,75%	8,68%	1,32%
49 1-dic-02	264.244,0	183.383,7	64,21%	69,40%	0,76%	8,73%	0,97%
50 1-ene-03	262.767,9	179.522,5	63,63%	68,32%	0,77%	8,91%	1,56%
51 1-feb-03	261.285,3	176.640,3	63,04%	67,60%	0,78%	8,97%	1,05%
52 1-mar-03	259.796,2	173.695,7	62,46%	66,86%	0,79%	9,04%	1,10%
53 1-abr-03	258.300,5	171.781,2	61,89%	66,50%	0,78%	8,98%	0,53%
54 1-may-03	256.798,3	168.774,8	61,32%	65,72%	0,79%	9,07%	1,18%
55 1-jun-03	255.289,4	165.879,9	60,76%	64,98%	0,80%	9,14%	1,13%
56 1-jul-03	253.801,8	162.667,2	60,20%	64,09%	0,81%	9,25%	1,36%

57	1-ago-03	252.307,6	159.583,4	59,65%	63,25%	0,81%	9,35%	1,31%	14,69%
58	1-sep-03	250.806,8	157.836,5	59,10%	62,93%	0,81%	9,29%	0,50%	5,87%
59	1-oct-03	249.299,5	155.484,2	58,55%	62,37%	0,81%	9,31%	0,89%	10,22%
60	1-nov-03	247.785,5	151.070,7	58,02%	60,97%	0,84%	9,57%	2,24%	23,85%
61	1-dic-03	246.264,8	148.466,0	57,48%	60,29%	0,84%	9,63%	1,12%	12,61%
62	1-ene-04	244.750,9	144.181,1	56,96%	58,91%	0,86%	9,89%	2,29%	24,23%
63	1-feb-04	243.230,3	141.450,7	56,43%	56,16%	0,87%	9,96%	1,28%	14,33%
64	1-mar-04	241.703,1	139.526,7	55,91%	57,73%	0,87%	9,94%	0,74%	8,49%
65	1-abr-04	240.169,1	136.041,0	55,40%	56,64%	0,88%	10,11%	1,88%	20,32%
66	1-may-04	238.628,4	133.342,0	54,89%	55,88%	0,89%	10,19%	1,35%	15,06%
67	1-jun-04	237.080,9	131.087,8	54,39%	55,29%	0,89%	10,21%	1,05%	11,88%
68	1-jul-04	235.541,8	129.049,6	53,89%	54,79%	0,89%	10,22%	0,91%	10,41%
69	1-ago-04	233.995,9	126.740,5	53,39%	54,16%	0,90%	10,26%	1,14%	12,86%
70	1-sep-04	232.443,2	120.081,8	52,90%	51,66%	0,95%	10,85%	4,62%	43,32%
71	1-oct-04	230.883,7	117.674,7	52,42%	50,97%	0,96%	10,91%	1,34%	14,97%
72	1-nov-04	229.317,3	115.106,8	51,94%	50,20%	0,97%	11,00%	1,51%	16,73%
73	1-dic-04	227.744,1	113.483,0	51,46%	49,83%	0,96%	10,96%	0,73%	8,41%
74	1-ene-05	226.177,6	110.418,3	50,99%	48,82%	0,98%	11,12%	2,03%	21,78%
75	1-feb-05	224.604,3	108.164,9	50,52%	48,16%	0,98%	11,17%	1,35%	15,10%
76	1-mar-05	223.024,1	105.899,0	50,05%	47,48%	0,99%	11,23%	1,40%	15,58%
77	1-abr-05	221.436,9	104.153,6	49,59%	47,04%	0,99%	11,23%	0,94%	10,75%
78	1-may-05	219.842,7	102.143,6	49,14%	46,46%	0,99%	11,26%	1,22%	13,68%
79	1-jun-05	218.241,5	100.158,7	48,69%	45,89%	0,99%	11,29%	1,22%	13,74%
80	1-jul-05	216.648,4	98.055,6	48,24%	45,26%	1,00%	11,34%	1,38%	15,36%
81	1-ago-05	215.048,4	96.136,0	47,80%	44,70%	1,00%	11,38%	1,23%	13,78%
82	1-sep-05	213.441,2	94.617,9	47,36%	44,33%	1,00%	11,35%	0,84%	9,61%
83	1-oct-05	211.827,1	93.261,9	46,92%	44,03%	1,00%	11,31%	0,68%	7,89%
84	1-nov-05	210.205,8	91.161,9	46,49%	43,37%	1,00%	11,38%	1,50%	16,56%
85	1-dic-05	208.577,4	89.308,3	46,06%	42,82%	1,00%	11,41%	1,27%	14,20%
86	1-ene-06	206.951,9	87.421,3	45,64%	42,24%	1,01%	11,45%	1,34%	14,99%
87	1-feb-06	205.319,2	85.627,5	45,22%	41,70%	1,01%	11,49%	1,27%	14,25%
88	1-mar-06	203.679,4	83.842,5	44,81%	41,16%	1,02%	11,52%	1,30%	14,49%
89	1-abr-06	202.032,4	82.099,3	44,39%	40,64%	1,02%	11,56%	1,28%	14,33%
90	1-may-06	200.378,1	80.700,2	43,99%	40,27%	1,02%	11,54%	0,89%	10,20%
91	1-jun-06	198.716,5	78.608,3	43,58%	39,56%	1,03%	11,63%	1,78%	19,37%
92	1-jul-06	197.076,8	77.361,9	43,18%	39,25%	1,02%	11,60%	0,77%	8,82%
93	1-ago-06	195.429,9	75.928,8	42,79%	38,85%	1,02%	11,60%	1,03%	11,63%
94	1-sep-06	193.775,8	74.801,2	42,39%	38,60%	1,02%	11,56%	0,64%	7,46%
95	1-oct-06	192.114,3	73.641,8	42,00%	38,33%	1,01%	11,52%	0,70%	8,07%
96	1-nov-06	190.445,6	72.294,3	41,62%	37,96%	1,01%	11,52%	0,97%	11,03%
97	1-dic-06	188.769,5	70.734,4	41,24%	37,47%	1,02%	11,55%	1,29%	14,42%
98	1-ene-07	187.103,7	69.108,7	40,86%	36,94%	1,02%	11,59%	1,43%	15,86%
99	1-feb-07	185.430,5	67.689,7	40,48%	36,50%	1,02%	11,61%	1,17%	13,17%
100	1-mar-07	183.750,0	66.705,8	40,11%	36,30%	1,02%	11,56%	0,55%	6,43%
101	1-abr-07	182.062,0	65.495,7	39,74%	35,94%	1,02%	11,55%	0,90%	10,32%
102	1-may-07	180.366,7	64.489,1	39,38%	35,75%	1,01%	11,50%	0,61%	7,09%
103	1-jun-07	178.663,8	63.339,0	39,01%	35,45%	1,01%	11,49%	0,85%	9,71%
104	1-jul-07	176.965,2	62.096,4	38,66%	35,09%	1,01%	11,49%	1,02%	11,59%
105	1-ago-07	175.259,2	60.696,5	38,30%	34,63%	1,01%	11,52%	1,30%	14,56%
106	1-sep-07	173.545,6	60.072,2	37,95%	34,61%	1,01%	11,42%	0,05%	0,61%
107	1-oct-07	171.824,5	59.296,8	37,60%	34,51%	1,00%	11,35%	0,30%	3,57%
108	1-nov-07	170.095,8	58.528,3	37,26%	34,41%	0,99%	11,28%	0,29%	3,46%
109	1-dic-07	168.359,5	58.065,3	36,91%	34,49%	0,98%	11,16%	-0,23%	-2,82%
110	1-ene-08	166.636,2	55.447,2	36,57%	33,27%	1,00%	11,41%	3,52%	34,96%
111	1-feb-08	164.905,4	53.765,1	36,24%	32,60%	1,01%	11,51%	2,02%	21,68%
112	1-mar-08	163.166,9	53.000,0	35,91%	32,48%	1,01%	11,45%	0,37%	4,38%
113	1-abr-08	161.420,8	51.747,9	35,58%	32,06%	1,01%	11,48%	1,31%	14,60%
114	1-may-08	159.667,0	50.580,2	35,25%	31,68%	1,01%	11,49%	1,18%	13,31%
115	1-jun-08	157.905,5	49.921,4	34,92%	31,61%	1,01%	11,42%	0,20%	2,39%
116	1-jul-08	156.348,7	48.995,3	34,60%	31,34%	1,00%	11,40%	0,88%	10,04%
117	1-ago-08	154.785,0	48.047,8	34,29%	31,04%	1,00%	11,40%	0,94%	10,75%
118	1-sep-08	153.214,5	47.469,1	33,97%	30,98%	1,00%	11,32%	0,19%	2,28%
119	1-oct-08	151.637,0	46.380,8	33,66%	30,59%	1,00%	11,35%	1,28%	14,28%
120	1-nov-08	150.052,6	45.719,0	33,35%	30,47%	0,99%	11,29%	0,39%	4,53%
121	1-dic-08	148.461,3	45.341,64	33,04%	30,54%	0,98%	11,18%	-0,24%	-2,89%
122	1-ene-09	146.979,2	44.446,62	32,74%	30,24%	0,98%	11,18%	0,99%	11,21%
123	1-feb-09	145.490,5	43.783,29	32,44%	30,09%	0,98%	11,14%	0,48%	5,66%
124	1-mar-09	143.995,3	43.271,38	32,14%	30,05%	0,97%	11,07%	0,14%	1,70%
125	1-abr-09	142.493,5	42.694,79	31,85%	29,96%	0,97%	11,01%	0,29%	3,46%
126	1-may-09	140.985,2	41.931,18	31,55%	29,74%	0,97%	10,99%	0,74%	8,50%
127	1-jun-09	139.470,1	41.349,26	31,26%	29,65%	0,96%	10,93%	0,32%	3,73%
128	1-jul-09	137.965,7	40.627,5	30,98%	29,45%	0,96%	10,91%	0,67%	7,80%
129	1-ago-09	136.454,7	39.940,8	30,69%	29,27%	0,96%	10,88%	0,60%	6,99%
130	1-sep-09	134.937,1	39.288,7	30,41%	29,12%	0,95%	10,84%	0,53%	6,13%
131	1-oct-09	133.412,8	38.561,3	30,13%	28,90%	0,95%	10,83%	0,73%	8,42%
132	1-nov-09	131.881,7	37.737,0	29,85%	28,61%	0,95%	10,83%	1,00%	11,38%
133	1-dic-09	130.344,0	37.144,0	29,58%	28,50%	0,95%	10,79%	0,41%	4,81%
134	1-ene-10	128.821,5	36.218,3	29,31%	28,12%	0,95%	10,82%	1,34%	14,95%
135	1-feb-10	127.292,4	35.673,8	29,04%	28,03%	0,94%	10,77%	0,32%	3,77%
136	1-mar-10	125.756,6	35.213,4	28,77%	28,00%	0,94%	10,70%	0,09%	1,02%
137	1-abr-10	124.214,0	34.560,9	28,51%	27,82%	0,94%	10,67%	0,63%	7,35%
138	1-may-10	122.664,6	34.006,8	28,25%	27,72%	0,93%	10,63%	0,36%	4,24%
139	1-jun-10	121.108,4	33.453,9	27,99%	27,62%	0,93%	10,58%	0,36%	4,26%
140	1-jul-10	119.696,8	32.856,7	27,73%	27,45%	0,93%	10,56%	0,63%	7,27%
141	1-ago-10	118.279,0	32.316,2	27,48%	27,32%	0,92%	10,53%	0,47%	5,45%
142	1-sep-10	116.854,9	31.811,1	27,22%	27,22%	0,92%	10,48%	0,36%	4,28%

DEAL 54.625  
 MEZZ. DECLINN 10,00%  
 MEZZ. STOPS DECLINN 1,00%  
 VIDA RESIDUAL DESDE 15-sep-10

0,25 0,25

FECHA	Principal disponible para la amortización	SERIE A		SERIE B		SERIE A		SERIE B	
		SERIE A	SERIE B	PRINCIPAL	VIDA MEDIA	PRINCIPAL	VIDA MEDIA		
			328.302.862,02						
		319.437.933	8.864.928,54						
15-ene-99	0	319.437.933	8.864.929	0	0	0	0	0	0
15-feb-99	1	0	319.437.933	8.864.929	0	0	0	0	0
15-mar-99	1	9.431.213	319.437.933	8.864.929	9.431.213	-39.629.958.561	0	0	0
15-abr-99	1	0	310.006.720	8.864.929	0	0	0	0	0
15-may-99	1	0	310.006.720	8.864.929	0	0	0	0	0
15-jun-99	1	8.652.676	310.006.720	8.864.929	8.652.676	-35.562.496.904	0	0	0
15-jul-99	1	0	301.354.044	8.864.929	0	0	0	0	0
15-ago-99	1	0	301.354.044	8.864.929	0	0	0	0	0
15-sep-99	1	8.140.666	301.354.044	8.864.929	8.140.666	-32.709.196.735	0	0	0
15-oct-99	1	0	293.213.378	8.864.929	0	0	0	0	0
15-nov-99	1	0	293.213.378	8.864.929	0	0	0	0	0
15-dic-99	1	8.805.013	293.213.378	8.864.929	8.805.013	-34.577.284.564	0	0	0
15-ene-00	1	0	284.408.366	8.864.929	0	0	0	0	0
15-feb-00	1	0	284.408.366	8.864.929	0	0	0	0	0
15-mar-00	1	10.392.181	284.408.366	8.864.929	10.392.181	-39.864.404.636	0	0	0
15-abr-00	1	0	274.016.185	8.864.929	0	0	0	0	0
15-may-00	1	0	274.016.185	8.864.929	0	0	0	0	0
15-jun-00	1	8.722.554	274.016.185	8.864.929	8.722.554	-32.657.240.717	0	0	0
15-jul-00	1	0	265.293.631	8.864.929	0	0	0	0	0
15-ago-00	1	0	265.293.631	8.864.929	0	0	0	0	0
15-sep-00	1	10.742.700	265.293.631	8.864.929	10.742.700	-39.232.339.540	0	0	0
15-oct-00	1	0	254.550.932	8.864.929	0	0	0	0	0
15-nov-00	1	0	254.550.932	8.864.929	0	0	0	0	0
15-dic-00	1	6.033.856	254.550.932	8.864.929	6.033.856	-21.486.562.834	0	0	0
15-ene-01	1	0	248.517.075	8.864.929	0	0	0	0	0
15-feb-01	1	0	248.517.075	8.864.929	0	0	0	0	0
15-mar-01	1	9.976.965	248.517.075	8.864.929	9.976.965	-34.630.047.132	0	0	0
15-abr-01	1	0	238.540.110	8.864.929	0	0	0	0	0
15-may-01	1	0	238.540.110	8.864.929	0	0	0	0	0
15-jun-01	1	8.173.491	238.540.110	8.864.929	8.173.491	-27.618.226.180	0	0	0
15-jul-01	1	0	230.366.619	8.864.929	0	0	0	0	0
15-ago-01	1	0	230.366.619	8.864.929	0	0	0	0	0
15-sep-01	1	9.379.291	230.366.619	8.864.929	9.379.291	-30.829.728.246	0	0	0
15-oct-01	1	0	220.987.328	8.864.929	0	0	0	0	0
15-nov-01	1	0	220.987.328	8.864.929	0	0	0	0	0
15-dic-01	1	9.850.010	220.987.328	8.864.929	9.850.010	-31.480.631.951	0	0	0
15-ene-02	1	0	211.137.318	8.864.929	0	0	0	0	0
15-feb-02	1	0	211.137.318	8.864.929	0	0	0	0	0
15-mar-02	1	9.230.375	211.137.318	8.864.929	9.230.375	-28.669.546.179	0	0	0
15-abr-02	1	0	201.906.943	8.864.929	0	0	0	0	0
15-may-02	1	0	201.906.943	8.864.929	0	0	0	0	0
15-jun-02	1	9.687.811	201.906.943	8.864.929	9.687.811	-29.199.063.740	0	0	0
15-jul-02	1	0	192.219.131	8.864.929	0	0	0	0	0
15-ago-02	1	0	192.219.131	8.864.929	0	0	0	0	0
15-sep-02	1	8.693.066	192.219.131	8.864.929	8.693.066	-25.401.139.699	0	0	0
15-oct-02	1	0	183.526.065	8.864.929	0	0	0	0	0
15-nov-02	1	0	183.526.065	8.864.929	0	0	0	0	0
15-dic-02	1	9.007.561	183.526.065	8.864.929	9.007.561	-25.500.404.398	0	0	0
15-ene-03	1	0	174.518.504	8.864.929	0	0	0	0	0
15-feb-03	1	0	174.518.504	8.864.929	0	0	0	0	0
15-mar-03	1	9.687.974	174.518.504	8.864.929	9.687.974	-26.554.736.241	0	0	0
15-abr-03	1	0	164.830.530	8.864.929	0	0	0	0	0
15-may-03	1	0	164.830.530	8.864.929	0	0	0	0	0
15-jun-03	1	7.815.761	164.830.530	8.864.929	7.815.761	-20.703.950.200	0	0	0
15-jul-03	1	0	157.014.770	8.864.929	0	0	0	0	0
15-ago-03	1	0	157.014.770	8.864.929	0	0	0	0	0
15-sep-03	1	8.043.482	157.014.770	8.864.929	8.043.482	-20.567.182.221	0	0	0
15-oct-03	1	0	148.971.288	8.864.929	0	0	0	0	0
15-nov-03	1	0	148.971.288	8.864.929	0	0	0	0	0

DEAL 54.625  
 MEZZ. DECLINN 10,00%  
 MEZZ. STOPS DECLINN 1,00%  
 VIDA RESIDUAL DESDE 15-sep-10

0,25 0,25

				SERIE A		SERIE B	
15-dic-03	1	9.370.470	148.971.288	8.864.929	9.370.470	-23.107.579.489	0
15-ene-04	1	0	139.600.818	8.864.929	0	0	0
15-feb-04	1	0	139.600.818	8.864.929	0	0	0
15-mar-04	1	8.939.311	139.600.818	8.864.929	8.939.311	-21.230.863.815	0
15-abr-04	1	0	130.661.507	8.864.929	0	0	0
15-may-04	1	0	130.661.507	8.864.929	0	0	0
15-jun-04	1	8.438.837	130.661.507	8.864.929	8.438.837	-19.265.863.889	0
15-jul-04	1	0	122.222.670	8.864.929	0	0	0
15-ago-04	1	0	122.222.670	8.864.929	0	0	0
15-sep-04	1	11.006.061	122.222.670	8.864.929	11.006.061	-24.114.280.111	0
15-oct-04	1	0	111.216.609	8.864.929	0	0	0
15-nov-04	1	0	111.216.609	8.864.929	0	0	0
15-dic-04	1	6.598.759	111.216.609	8.864.929	6.598.759	-13.857.394.299	0
15-ene-05	1	0	104.617.850	8.864.929	0	0	0
15-feb-05	1	0	104.617.850	8.864.929	0	0	0
15-mar-05	1	7.584.071	104.617.850	8.864.929	7.584.071	-15.243.981.826	0
15-abr-05	1	0	97.033.779	8.864.929	0	0	0
15-may-05	1	0	97.033.779	8.864.929	0	0	0
15-jun-05	1	5.740.229	97.033.779	8.864.929	5.740.229	-11.009.759.471	0
15-jul-05	1	0	91.293.550	8.864.929	0	0	0
15-ago-05	1	0	91.293.550	8.864.929	0	0	0
15-sep-05	1	5.540.787	91.293.550	8.864.929	5.277.466	-9.636.653.620	263.320
15-oct-05	1	0	86.016.084	8.601.608	0	0	0
15-nov-05	1	0	86.016.084	8.601.608	0	0	0
15-dic-05	1	5.309.601	86.016.084	8.601.608	4.826.910	-8.374.688.645	482.691
15-ene-06	1	0	81.189.174	8.118.917	0	0	0
15-feb-06	1	0	81.189.174	8.118.917	0	0	0
15-mar-06	1	5.465.879	81.189.174	8.118.917	4.968.981	-8.173.973.416	496.898
15-abr-06	1	0	76.220.193	7.622.019	0	0	0
15-may-06	1	0	76.220.193	7.622.019	0	0	0
15-jun-06	1	5.234.193	76.220.193	7.622.019	4.758.357	-7.389.728.365	475.836
15-jul-06	1	0	71.461.836	7.146.184	0	0	0
15-ago-06	1	0	71.461.836	7.146.184	0	0	0
15-sep-06	1	3.807.109	71.461.836	7.146.184	3.461.008	-5.056.533.405	346.101
15-oct-06	1	0	68.000.828	6.800.083	0	0	0
15-nov-06	1	0	68.000.828	6.800.083	0	0	0
15-dic-06	1	4.066.723	68.000.828	6.800.083	3.697.021	-5.064.918.932	369.702
15-ene-07	1	0	64.303.807	6.430.381	0	0	0
15-feb-07	1	0	64.303.807	6.430.381	0	0	0
15-mar-07	1	4.028.676	64.303.807	6.430.381	3.662.433	-4.687.913.693	366.243
15-abr-07	1	0	60.641.374	6.064.137	0	0	0
15-may-07	1	0	60.641.374	6.064.137	0	0	0
15-jun-07	1	3.366.789	60.641.374	6.064.137	3.060.717	-3.636.132.044	306.072
15-jul-07	1	0	57.580.657	5.758.066	0	0	0
15-ago-07	1	0	57.580.657	5.758.066	0	0	0
15-sep-07	1	3.266.740	57.580.657	5.758.066	2.969.764	-3.254.860.945	296.976
15-oct-07	1	0	54.610.893	5.461.089	0	0	0
15-nov-07	1	0	54.610.893	5.461.089	0	0	0
15-dic-07	1	2.006.970	54.610.893	5.461.089	1.824.518	-1.833.640.773	182.452
15-ene-08	1	0	52.786.375	5.278.637	0	0	0
15-feb-08	1	0	52.786.375	5.278.637	0	0	0
15-mar-08	1	5.065.260	52.786.375	5.278.637	4.604.782	-4.208.770.582	460.478
15-abr-08	1	0	48.181.593	4.818.159	0	0	0
15-may-08	1	0	48.181.593	4.818.159	0	0	0
15-jun-08	1	3.078.598	48.181.593	4.818.159	2.798.726	-2.300.552.496	279.873
15-jul-08	1	0	45.382.868	4.538.287	0	0	0
15-ago-08	1	0	45.382.868	4.538.287	0	0	0
15-sep-08	1	2.452.322	45.382.868	4.538.287	2.229.383	-1.627.449.902	222.938
15-oct-08	1	0	43.153.484	4.315.348	0	0	0
15-nov-08	1	0	43.153.484	4.315.348	0	0	0
15-dic-08	1	2.127.441	43.153.484	4.315.348	1.934.037	-1.235.849.736	193.404
15-ene-09	1	0	41.219.447	4.121.945	0	0	0
15-feb-09	1	0	41.219.447	4.121.945	0	0	0
15-mar-09	1	2.070.256	41.219.447	4.121.945	1.882.050	-1.033.245.720	188.205



DEAL 54.625  
 MEZZ. DECLINN 10,00%  
 MEZZ. STOPS DECLINN 1,00%  
 VIDA RESIDUAL DESDE 15-sep-10

0,25

0,25

				<b>SERIE A</b>		<b>SERIE B</b>	
15-abr-09	1	0	39.337.396	3.933.740	0	0	0
15-may-09	1	0	39.337.396	3.933.740	0	0	0
15-jun-09	1	1.922.123	39.337.396	3.933.740	1.747.384	-798.554.534	174.738 -79.855.453
15-jul-09	1	0	37.590.012	3.759.001	0	0	0
15-ago-09	1	0	37.590.012	3.759.001	0	0	0
15-sep-09	1	2.060.527	37.590.012	3.759.001	1.873.207	-683.720.442	187.321 -68.372.044
15-oct-09	1	0	35.716.806	3.571.681	0	0	0
15-nov-09	1	0	35.716.806	3.571.681	0	0	0
15-dic-09	1	2.144.690	35.716.806	3.571.681	1.949.718	-534.222.620	194.972 -53.422.325
15-ene-10	1	0	33.767.088	3.376.709	0	0	0
15-feb-10	1	0	33.767.088	3.376.709	0	0	0
15-mar-10	1	1.930.663	33.767.088	3.376.709	1.836.960	-338.000.720	93.703 -17.241.294
15-abr-10	1	0	31.930.128	3.283.006	0	0	0
15-may-10	1	0	31.930.128	3.283.006	0	0	0
15-jun-10	1	1.318.929	31.930.128	3.283.006	1.318.929	-121.341.497	0
15-jul-10	1	0	30.611.198	3.283.006	0	0	0
15-ago-10	1	0	30.611.198	3.283.006	0	0	0
15-sep-10	1	2.083.351	30.611.198	3.283.006	2.083.351	0	0
16-oct-10	2	0	28.527.847	3.283.006	0	0	0
16-nov-10	3	0	28.527.847	3.283.006	0	0	0
17-dic-10	4	31.811.100	28.527.847	3.283.006	28.527.847	2.653.089.777	3.283.006 305.319.548