



**FONDO DE TITULIZACIÓN DE ACTIVOS
EMPRESAS BANESTO 5**

30 SEPTIEMBRE DE 2015

	MOROSIDAD POR TRAMOS MES CORRIENTE					
	HASTA 30 DIAS	DE 30 A 60 DIAS	DE 60 A 90 DIAS	DE 90 A 180 DIAS	DE 180 A 365 DIAS	MAS DE 365 DIAS
Principal	43.820,80	261.909,38	0,00	141.559,31	726.852,57	1.017.835,59
Intereses	5.807,71	5.783,89	0,00	26.433,38	0,00	3.186,62
Saldo Dchos de Crédito	2.761.770,44	3.249.665,38	0,00	3.085.261,08	726.852,57	1.134.849,28
Núm de Dchos de Crédito	23	12	0	16	8	16
% Derechos de Crédito	0,98%	1,15%	0,00%	1,09%	0,26%	0,40%

Se excluye en este informe los vencidos y no pagados con antigüedad entre 1 y 15 días por considerarse morosidad técnica con un gran porcentaje de recobro

FECHA	NUM. DC'S	SALDO VIVO	NUM.DC'S IMP.	MOROSIDAD ULTIMOS 12 MESES				% IMPAGADO
				PPAL VENC IMP	INTER VENC IMP	TOTAL VENC IMP	SALDO DC'S IMP	
31/03/2014	2.379	445.489.310,41	388	32.660.294,61	359.142,09	33.019.436,70	52.793.923,48	11,85%
30/04/2014	2.293	436.436.521,90	404	35.571.101,87	247.862,07	35.818.963,94	55.049.966,36	12,61%
30/05/2014	2.197	424.189.100,11	389	31.800.153,44	208.411,13	32.008.564,57	48.329.869,94	11,39%
30/06/2014	2.111	411.515.151,85	375	31.748.906,49	187.333,25	31.936.239,74	45.282.512,80	11,00%
31/07/2014	1.979	397.571.737,07	349	28.021.764,77	145.074,39	28.166.839,16	43.495.986,02	10,94%
29/08/2014	1.762	375.631.402,87	202	10.833.380,25	144.803,04	10.978.183,29	25.242.502,98	6,72%
30/09/2014	1.719	368.555.512,31	183	10.460.312,40	147.217,17	10.607.529,57	24.449.903,21	6,63%
31/10/2014	1.631	360.161.812,78	180	12.026.190,63	86.018,36	12.112.208,99	26.940.603,86	7,48%
28/11/2014	1.547	350.067.034,29	156	11.848.102,20	79.800,64	11.927.902,84	24.581.471,30	7,02%
31/12/2014	1.442	340.699.420,73	149	10.245.168,88	73.001,37	10.318.170,25	21.191.149,02	6,22%
30/01/2015	1.355	333.250.531,74	146	9.089.164,43	76.969,52	9.166.133,95	20.540.823,06	6,16%
27/02/2015	1.261	327.901.760,22	141	8.653.016,52	79.424,25	8.732.440,77	21.614.477,89	6,59%
31/03/2015	1.116	320.738.252,14	127	8.733.658,96	37.094,38	8.770.753,34	18.845.812,44	5,88%
30/04/2015	1.085	315.415.033,33	109	7.997.843,11	37.365,20	8.035.208,31	18.197.299,18	5,77%
29/05/2015	1.067	310.253.504,87	101	5.949.899,61	30.033,47	5.979.933,08	15.369.504,13	4,95%
30/06/2015	1.024	303.766.312,11	90	4.598.408,01	31.830,06	4.630.238,07	13.439.427,07	4,42%
31/07/2015	998	297.590.025,98	87	4.383.352,94	34.332,45	4.417.685,39	14.040.823,26	4,72%
31/08/2015	965	290.458.412,72	82	4.523.418,03	33.187,81	4.556.605,84	13.025.809,34	4,48%
30/09/2015	915	281.935.496,45	75	2.191.977,65	41.211,60	2.233.189,25	10.958.398,75	3,89%



**FONDO DE TITULIZACIÓN DE ACTIVOS
EMPRESAS BANESTO 5**

30 SEPTIEMBRE DE 2015

PRÉSTAMOS FALLIDOS (18 MESES)	
Préstamos Fallidos acumulados actuales	23.205.695,83 €
Préstamos Fallidos acumulados anteriores	23.517.972,19 €
Préstamos Fallidos Mes	-312.276,36 €

Judiciales	1.744.688,16 €
-------------------	----------------

Judiciales: Préstamos sobre los que el cedente va a iniciar acciones judiciales. Esta cantidad está incluida en el cuadro de morosidad superior a 180 días

Propiedades transitorias	7.664.447,16 €
---------------------------------	----------------

PÉRDIDAS DE LA CARTERA	15.799.850,09 €
-------------------------------	-----------------

MOROSIDAD HISTÓRICA				
	30/06/2015	31/07/2015	31/08/2015	30/09/2015
DE 15 A 30 DIAS	1,01%	1,14%	1,46%	0,98%
DE 30 A 60 DIAS	1,55%	1,32%	0,12%	1,15%
DE 60 A 90 DIAS	0,20%	0,39%	0,92%	0,00%
DE 90 A 180 DIAS	0,18%	0,45%	0,94%	1,09%
MAS DE 180 DIAS	1,47%	1,42%	1,04%	0,66%

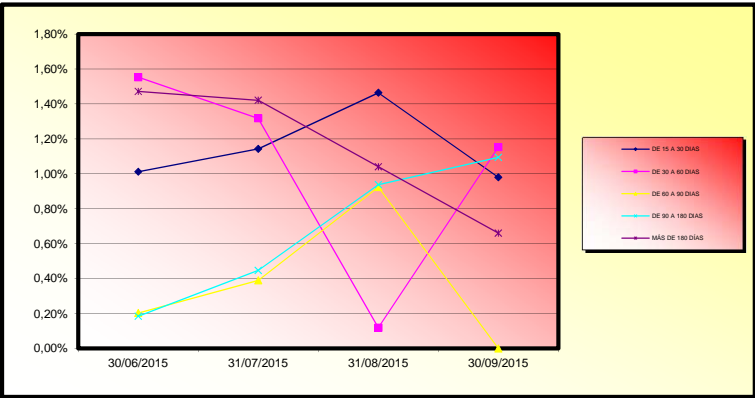



**FONDO DE TITULIZACIÓN DE ACTIVOS
EMPRESAS BANESTO 5**

30 SEPTIEMBRE DE 2015

FALLIDOS Y RECUPERACIONES MENSUALES ACUMULADOS				
	FALLIDOS	RECUPERACIONES	% Recuperación	Entradas Adjudicados
agosto-14	51.355.837,27 €	2.288.973,73 €	6,39%	6.012.317,20 €
septiembre-14	51.994.639,29 €	2.291.817,33 €	4,46%	6.012.317,20 €
octubre-14	52.207.616,89 €	2.339.069,65 €	4,50%	6.012.317,20 €
noviembre-14	52.464.349,41 €	2.347.760,12 €	4,50%	6.012.317,20 €
diciembre-14	54.196.259,11 €	10.431.080,67 €	19,88%	6.012.317,20 €
enero-15	55.387.450,34 €	10.535.747,58 €	19,44%	12.816.184,20 €
febrero-15	56.083.926,44 €	10.765.977,83 €	19,44%	15.630.678,33 €
marzo-15	56.733.069,37 €	10.971.028,83 €	19,56%	15.630.678,33 €
abril-15	57.410.384,36 €	10.974.305,50 €	19,34%	15.722.561,26 €
mayo-15	58.484.426,85 €	11.329.401,93 €	19,73%	15.997.924,22 €
junio-15	59.738.732,99 €	11.358.458,39 €	19,42%	15.997.924,22 €
julio-15	59.850.098,43 €	11.395.162,07 €	19,07%	16.183.268,56 €
agosto-15	60.779.267,96 €	11.485.495,71 €	19,19%	16.134.893,08 €
septiembre-15	61.512.008,51 €	12.104.908,70 €	19,92%	16.134.893,08 €

% Recuperación: total recuperaciones n / total fallidos acumulados n-1

	MOROSIDAD POR TRAMOS y LTV MES CORRIENTE					
	HASTA 30 DIAS	DE 30 A 60 DIAS	DE 60 A 90 DIAS	DE 90 A 180 DIAS	DE 180 A 365 DIAS	MAS DE 365 DIAS
Principal	32.657,82	49.460,22	0,00	70.818,98	684.653,48	970.062,49
Intereses	5.600,34	4.782,04	0,00	19.017,85	0,00	3.186,62
Derechos de Crédito	2.464.915,97	2.881.009,50	0,00	2.097.098,82	684.653,48	1.087.076,18
Nro de Derechos de Crédito	16	9	0	11	2	10
% Derechos de Crédito	0,87%	1,02%	0,00%	0,74%	0,24%	0,39%
% LTV	46,00%	50,00%	0,00%	43,00%	105,00%	56,00%