



F.T. RMBS SANTANDER 4

SANTANDER DE TITULIZACION, S.G.F.T, S.A.
GRAN VIA DE HORTALEZA 3
28033 MADRID
santanderdetitulizacion@gruposantander.com



DENOMINACION DEL FONDO:

F.T. RMBS SANTANDER 4

INFORMACIÓN

CORRESPONDIENTE AL:

TRIMESTRE/SEMESTRE:

15/03/2017 - 15/06/2017

AÑO:

2017

Personas que asumen la responsabilidad de esta información y cargos que ocupan:	Firma:
IGNACIO ORTEGA GAVARA - DIRECTOR GENERAL	

I. DATOS GENERALES SOBRE EL FONDO

Fecha de Constitución del Fondo	26 junio 2015	Agencia de pago de Bonos	BANCO SANTANDER	
Fecha de Desembolso BT's	03 julio 2015	Negociación Mercado	AIAF	
Fecha Final Amortización	15 septiembre 2063	Agencias de calificación	STANDARD & POORS	
			DBRS	
			SCOPE RATINGS	
Sociedad Gestora	SANTANDER DE TITULIZACION, S.G.F.T, S.A.	Calificación	Inicial	Actual
Originador Derechos Crédito	BANCO SANTANDER	SERIE A	A+/A(high)/AA-	A+/A(high)/AA-
		SERIE B	CCC/CCC/CC	CCC/CCC/CC
		SERIE C	CC/C/C	D/C/C

II. VALORES EMITIDOS POR EL FONDO: BONOS DE TITULIZACION

SERIES PRELACIÓN CÓDIGO ISIN	Nº BONOS	NOMINAL EN CIRCULACIÓN			
			Inicial	Actual	%Act/In
SERIE A ES0305078000	23.600	Nominal Unitario	100.000,00	80.748,39	
		Nominal Total	2.360.000.000,00	1.905.662.004,00	80,75 %
SERIE B ES0305078018	5.900	Nominal Unitario	100.000,00	100.000,00	
		Nominal Total	590.000.000,00	590.000.000,00	100,00 %
SERIE C ES0305078026	1.475	Nominal Unitario	100.000,00	100.000,00	
		Nominal Total	147.500.000,00	147.500.000,00	100,00 %

AMORTIZACION E INTERESES BONOS					
Actual			Próximo		
Fecha Amortización Periodo Actual 15 junio 2017			Fecha Próximo Cupón 15 septiembre 2017		
	Amortización de los Bonos	Intereses Brutos Bonos	Tipo de Interés	Importe Bruto Próximo Cupón	Importe Neto Próximo Cupón
SERIE A	2.253,41 €	57,27 €	0,2690 %	55,51 €	44,96 €
SERIE B	0,00 €	76,67 €	0,2990 %	76,41 €	61,89 €
SERIE C	0,00 €	0,00 €	0,3190 %	81,52 €	66,03 €
Amortización devengada no pagada	0,00 €				
Amortización Calendario	NO				

III. ACTIVOS ADQUIRIDOS POR EL FONDO: DERECHOS DE CRÉDITO

DERECHOS DE CRÉDITO	A LA EMISIÓN	SITUACIÓN ACTUAL
Número de Derechos de Crédito	19.947	18.411
Saldo Pendiente de Amortizar Derechos	2.950.000.214,49	2.495.661.894,05
Importes Unitarios Derechos Vivos	149.231,08	135.552,76
Tipos de Interés	1,53 %	0,99 %

TASAS DE AMORTIZACIÓN ANTICIPADA	SITUACIÓN ACTUAL
Tasa mensual actual anualizada:	6,19 %
Tasa últimos 12 meses anualizada:	4,79 %
Tasa anualizada desde Constitución del Fondo	4,70 %

MOROSIDAD ACTUAL	Hasta 1 mes	De 1 a 6 meses	Mayor de 6 meses
Deuda Vencida(Principal+Intereses)	302.890,45	496.295,70	29.591,61
Deuda Pendiente de vencimiento	0,00	0,00	2.495.008.416,70
Deuda Total	302.890,45	496.295,70	2.495.038.008,31

F.T.RMBS SANTANDER 4

INFORME TRIMESTRAL BONOS DE TITULIZACIÓN

15-jun-17

BONOS TITULIZACIÓN. PRINCIPAL	
Saldo anterior	2.696.342.480,00 €
Amortizaciones	53.180.476,00 €
Saldo actual	2.643.162.004,00 €
% sobre saldo inicial	85,33%
Amortización devengada no pagada	0,00 €

DATOS	
Fecha de determinación	08/06/2017
Fecha de Pago de Cupón Actual	15/06/2017
Fecha de Pago de Cupón Anterior	15/03/2017
Número de días	92
Tipo de referencia (%)	-0,331%
Próxima Fecha de Pago	15/09/2017

BONOS DE TITULIZACIÓN. INTERESES	
Intereses pagados Serie A	1.351.572,00 €
Intereses pagados Serie B	452.353,00 €
Intereses pagados Serie C *	0,00 €
Intereses devengados no pagados	243.784,72 €

VIDA RESIDUAL (AÑOS)		
	INICIAL	15-jun-17
BONOS SERIE A	6,28	5,76
BONOS SERIE B	18,05	16,4
BONOS SERIE C	19,22	17,68

* En cumplimiento de lo establecido en el folleto informativo con respecto al artículo 405 del Reglamento (UE) nº 575/2013, Santander mantiene el compromiso de retener en este fondo de titulización, de manera constante, un interés económico neto significativo.

F.T.RMBS SANTANDER 4

INFORME TRIMESTRAL DERECHOS DE CREDITO

15-jun-17

DERECHOS DE CRÉDITO. PRINCIPAL	
Saldo anterior	2.548.842.465,34 €
Amortizaciones	53.180.571,29 €
Saldo actual	2.495.661.894,05 €
Número de derechos de crédito	18.411
LTV	93,50%

DERECHOS DE CRÉDITO. INTERESES	
Intereses cobrados en el trimestre	6.262.923,91 €
Intereses devengados en el trimestre	6.501.203,02 €

DERECHOS DE CRÉDITO EN MOROSIDAD					
	HASTA 30 DÍAS	30 A 60 DÍAS	60 A 90 DÍAS	90 A 180 DÍAS	MAS 180 DIAS
Principal	244.222,46 €	130.318,03 €	125.637,48 €	128.713,59 €	24.585,79 €
Intereses	58.667,99 €	34.224,60 €	34.717,22 €	42.684,78 €	5.005,82 €
Saldo de los derechos de crédito	101.371.593,04 €	23.611.603,35 €	14.178.524,22 €	14.039.305,38 €	34.376.357,93 €
Número de derechos de crédito	757	171	96	96	220
% sobre saldo de los derechos de crédito	4,06%	0,95%	0,57%	0,56%	1,38%

PRÉSTAMOS EN WRITE OFF	
Write Off acumulado Fecha Pago anterior	9.062.784,75 €
Write Off trimestre	4.331.010,86 €
Write Off acumulados actuales	13.393.795,61 €

F.T.RMBS SANTANDER 4

INFORME TRIMESTRAL DERECHOS DE CREDITO

15-jun-17

CONTENCIOSOS / JUDICIALES	
Saldo anterior	38.012.318,88 €
Diferencia	-2.085.801,09 €
Saldo actual	35.926.517,79 €
Número derechos de crédito contenciosos	230

ADJUDICADOS	
Saldo anterior	4.193.297,42 €
Diferencia	1.545.219,36 €
Saldo actual	5.738.516,78 €
Número derechos de crédito adjudicados	79

PERDIDAS NETAS	
Saldo anterior	4.853.317,48 €
Diferencia	1.544.553,49 €
Saldo actual	6.397.870,97 €

F.T.RMBS SANTANDER 4

ESTADO DE ORIGEN Y APLICACIÓN DE FONDOS Y CUENTA DE TESORERÍA

15-jun-17

ORIGEN	55.146.489,57 €
PRINCIPAL COBRADO	
Amortización derechos de crédito	44.144.065,61 €
INTERESES COBRADOS	
Intereses de derechos de crédito	6.262.923,91 €
Intereses de reinversión	0,00
CONTENCIOSOS / JUDICIALES	1.229.662,29 €
OTROS	-500,00
FONDO DE RESERVA	3.677.233,58 €
ADJUDICADOS	-166.895,82 €
GASTOS EMISION	0,00 €

ESTADO CUENTA DE TESORERÍA	137.793.445,34 €
FONDO DE RESERVA	
Saldo anterior	141.470.678,92 €
Diferencia	-3.677.233,58 €
Saldo actual	137.793.445,34 €
RETENCIÓN A CUENTA DEL IRPF	0,00 €
GASTOS EMISIÓN RETENIDOS	0,00 €
OTROS	0,00 €

APLICACIÓN	55.146.489,57 €
GASTOS ORDINARIOS	26.163,36 €
COMISION GESTORA	135.925,21 €
INTERESES BONOS SERIE A	1.351.572,00 €
INTERESES BONOS SERIE B	452.353,00 €
AMORTIZACION BONOS SERIE A	53.180.476,00 €
AMORTIZACION BONOS SERIE B	0,00 €
INTERESES BONOS SERIE C	0,00 €
AMORTIZACION BONOS SERIE C	0,00 €
INTERESES PTO SUBORDINADO	0,00 €
AMORTIZACION PTO SUBORDINADO	0,00 €
COMISION DE ADMINISTRACION	0,00 €
INTERESES EXTRAORDINARIOS SERIE C	0,00 €
EXCESO REDONDEO	0,00 €

F.T.RMBS SANTANDER 4

MEJORA CREDITICIA Y PRÉSTAMO SUBORDINADO

15-jun-17

MEJORA DE CRÉDITO		
CONCEPTOS	INICIAL	15-jun-17
EMISIÓN SUBORDINADA	23,81%	27,90%
FONDO DE RESERVA	147.500.000,00 € 5,00%	137.793.445,34 € 5,52%

PRÉSTAMOS SUBORDINADOS		
CONCEPTOS	INICIAL	15-jun-17
PRESTAMO SUBORDINADO		
Saldo vivo	865.000,00 €	383.155,09 €
Tipo de interés	0,621%	0,319%

F.T.RMBS SANTANDER 4

INFORMACIÓN RELATIVA A LOS TRIGGERS

15-jun-17

TRIGGERS FONDO DE RESERVA

1. SI 1.a) ES MAYOR QUE 2.a) NO SE AMORTIZA EL FONDO DE RESERVA	
1.a) SALDO DERECHOS EN MOROSIDAD > 90 DÍAS	48.415.663,31 €
2.a) 1 % SALDO DERECHOS DE CRÉDITO ACTUAL	24.956.618,94 €

EL NIVEL REQUERIDO DEL FONDO DE RESERVA ES FIJO HASTA SEPTIEMBRE 2018

SALDO VIVO ACUMULADO DE PRESTAMOS FALLIDOS

17.963.208,12 €

TRIGGERS DIFERIMIENTO DE INTERESES CLASE B

DIFERIMIENTO DE INTS CLASE B (5º LUGAR) SI SALDO VIVO ACUMULADO DE PRESTAMOS FALLIDOS > 295.000.021,45 EUR	NO
--	----

F.T.RMBS SANTANDER 4

DEFINICIONES

15-jun-17

FECHA DE DETERMINACIÓN Será la fecha en que la Sociedad Gestora, en nombre del Fondo, realizará los cálculos necesarios para distribuir los fondos disponibles existentes a dicha fecha, de acuerdo con el orden de prelación de pagos descrito en el Folleto Informativo.
Todos los datos de los Activos Titulizados (Saldo Vivo DC's, tablas de morosidad, propiedades transitorias, datos estadísticos, etc.) están referidos a dicha fecha.

WRITE OFF Préstamos con cuotas pendientes con antigüedad igual o superior a 12 ó 18 meses (según Folleto Informativo).

PÉRDIDAS DE LA CARTERA Aquellos préstamos cuya deuda el Cedente considera que no va a recuperar (neto de recuperaciones).

PRÉSTAMOS FALLIDOS Aquellos préstamos cuya deuda el Cedente considera que no va a recuperar, o aquellos préstamos que tienen cuotas pendientes con antigüedad.

SALDO VIVO ACUMULADO DE PRÉSTAMOS FALLIDOS Saldo vivo acumulado de los Derechos de Crédito derivados de Préstamos Fallidos, sin tener en cuenta los importes recobrados.

ADJUDICADOS Bienes en el activo del Fondo como consecuencia de un proceso judicial o extrajudicial.

CONTENCIOSO / JUDICIAL Préstamos sobre los que el Cedente va a iniciar acciones judiciales. Esta cantidad está incluida en el cuadro de morosidad.



**FONDO DE TITULIZACIÓN DE ACTIVOS
RMBS SANTANDER 4**

15 de junio de 2017

INFORME HISTÓRICO DE MOROSIDAD

MOROSIDAD HISTÓRICA				
	septiembre-16	diciembre-16	marzo-17	junio-17
DE 15 A 30 DIAS	4,034%	4,961%	4,456%	4,062%
DE 30 A 60 DIAS	1,116%	0,971%	1,073%	0,946%
DE 60 A 90 DIAS	0,756%	0,544%	0,575%	0,568%
DE 90 A 180 DIAS	0,547%	0,460%	0,658%	0,563%
MÁS DE 180 DIAS	1,227%	1,460%	1,363%	1,377%

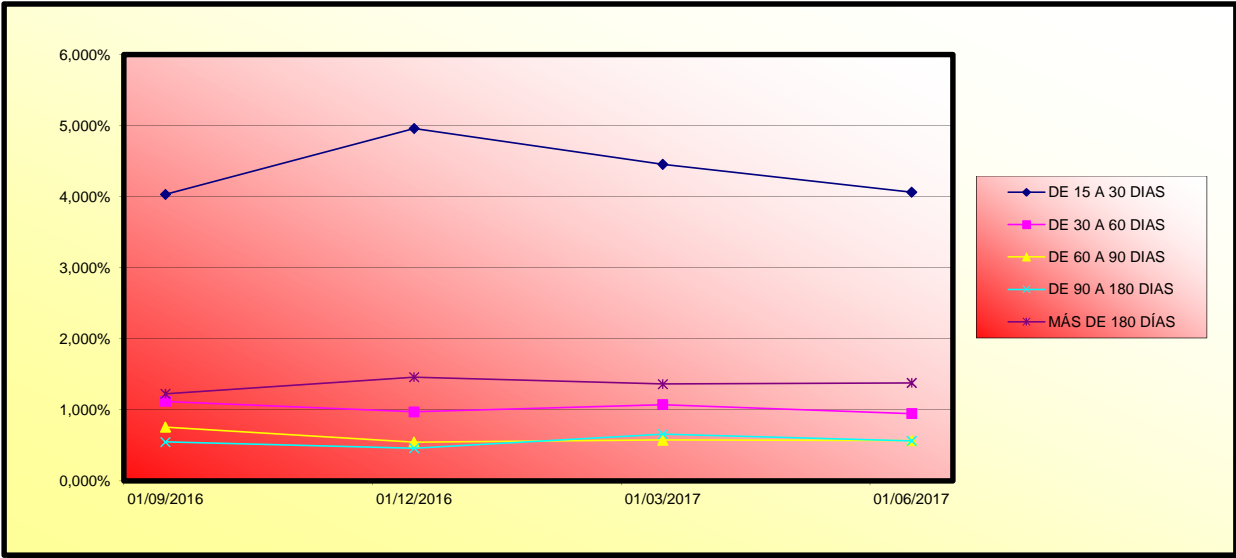



FONDO DE TITULIZACIÓN DE ACTIVOS
RMBS SANTANDER 4

15 de junio de 2017

VALORES DE TASACIÓN SOBRE SALDOS VIVOS

ESTADÍSTICO DE VALORES DE TASACIÓN ACTUALES SOBRE SALDOS VIVOS				
	SALDO VIVO	% SALDOS VIVOS	Nº PRÉSTAMOS	% PRÉSTAMOS
0-9,99	213.585,32 €	0,01%	16	0,09%
10-19,99	528.775,42 €	0,02%	18	0,10%
20-29,99	1.041.345,93 €	0,04%	20	0,11%
30-39,99	3.005.918,61 €	0,12%	35	0,19%
40-49,99	6.079.019,11 €	0,24%	64	0,35%
50-59,99	10.404.749,31 €	0,41%	101	0,55%
60-69,99	48.027.222,88 €	1,91%	427	2,31%
70-79,99	616.539.131,09 €	24,57%	5.145	27,80%
80-89,99	736.291.922,64 €	29,35%	5.441	29,40%
90-99,99	407.934.839,10 €	16,26%	2.844	15,37%
>100	678.924.396,79 €	27,06%	4.396	23,75%

FTA RMBS SANTANDER 4

Fecha	Saldo antes de pago	Saldo Real	0,40%	Permanencia final de mes	Tasa Prepago mensual desde inicio	Tasa Prepago anualizada desde inicio	Tasa Prepago mensual	Tasa Prepago mensual anualizada	Saldo después de pago
			Vector de prepago						
4,79%									
DATE	OUTSTANDING BEFORE PREPAYMENT	REAL OUTSTANDING	0,40% PREPAYMENT VECTOR	REMAINING AT THE END OF THE MONTH	AVERAGE SINGLE MONTHLY MORTALITY	CPR	MONTHLY SINGLE MONTHLY MORTALITY	CPR	OUTSTANDING AFTER PREPAYMENT
jun-15	2.950.000.000,00		100,00%	100,00%					
jul-15	2.942.165.090,13	2.902.257.807,62	99,60%	98,64%	1,36%	15,12%	1,36%	15,12%	2.902.257.807,62
ago-15	2.934.287.020,61	2.883.255.920,72	99,20%	98,26%	0,87%	9,99%	0,39%	4,56%	2.883.255.920,72
sep-15	2.926.354.355,91	2.868.125.875,08	98,80%	98,01%	0,67%	7,72%	0,26%	3,02%	2.868.125.875,08
oct-15	2.918.331.395,13	2.852.342.199,14	98,41%	97,74%	0,57%	6,63%	0,28%	3,27%	2.852.342.199,14
nov-15	2.910.270.388,24	2.836.615.974,98	98,01%	97,47%	0,51%	5,97%	0,28%	3,26%	2.836.615.974,98
dic-15	2.902.130.732,73	2.817.274.300,06	97,62%	97,08%	0,49%	5,76%	0,40%	4,73%	2.817.274.300,06
ene-16	2.893.927.751,26	2.797.306.112,07	97,23%	96,66%	0,48%	5,66%	0,43%	5,01%	2.797.306.112,07
feb-16	2.885.662.222,95	2.772.708.869,65	96,84%	96,09%	0,50%	5,81%	0,60%	6,92%	2.772.708.869,65
mar-16	2.877.323.168,96	2.764.443.675,27	96,45%	96,08%	0,44%	5,20%	0,01%	0,11%	2.764.443.675,27
abr-16	2.868.934.588,28	2.745.050.241,73	96,06%	95,68%	0,44%	5,16%	0,41%	4,82%	2.745.050.241,73
may-16	2.860.492.842,41	2.726.854.215,26	95,68%	95,33%	0,43%	5,09%	0,37%	4,35%	2.726.854.215,26
jun-16	2.851.989.780,25	2.708.456.248,99	95,30%	94,97%	0,43%	5,03%	0,38%	4,45%	2.708.456.248,99
jul-16	2.843.459.927,81	2.684.555.735,10	94,91%	94,41%	0,44%	5,17%	0,59%	6,80%	2.684.555.735,10
ago-16	2.834.913.361,98	2.667.339.741,32	94,53%	94,09%	0,43%	5,09%	0,34%	4,02%	2.667.339.741,32
sep-16	2.826.338.069,43	2.654.326.878,53	94,16%	93,91%	0,42%	4,90%	0,19%	2,21%	2.654.326.878,53
oct-16	2.817.716.760,24	2.639.379.952,87	93,78%	93,67%	0,41%	4,79%	0,26%	3,06%	2.639.379.952,87
nov-16	2.809.097.991,93	2.624.924.536,72	93,40%	93,44%	0,40%	4,67%	0,24%	2,87%	2.624.924.536,72
dic-16	2.800.439.290,56	2.605.643.301,31	93,03%	93,04%	0,40%	4,69%	0,43%	5,01%	2.605.643.301,31
ene-17	2.791.757.271,42	2.584.042.010,31	92,66%	92,56%	0,41%	4,77%	0,52%	6,07%	2.584.042.010,31
feb-17	2.783.065.349,81	2.566.137.074,66	92,28%	92,21%	0,40%	4,75%	0,38%	4,50%	2.566.137.074,66
mar-17	2.774.341.560,78	2.548.842.465,34	91,91%	91,87%	0,40%	4,73%	0,36%	4,25%	2.548.842.465,34
abr-17	2.765.614.654,73	2.537.863.152,08	91,55%	91,76%	0,39%	4,58%	0,12%	1,39%	2.537.863.152,08
may-17	2.756.879.254,35	2.516.988.449,05	91,18%	91,30%	0,40%	4,64%	0,51%	5,93%	2.516.988.449,05
jun-17	2.748.108.566,94	2.495.661.894,05	90,81%	90,81%	0,40%	4,70%	0,53%	6,19%	2.495.661.894,05

FECHA	Principal disponible para la amortización	SERIE A	SERIE B	AMORTIZACION SERIE A	VIDA SERIE A	AMORTIZACION SERIE B	VIDA SERIE B	SERIE C	AMORTIZACION SERIE C	VIDA SERIE C
0	0	2.360.000.000	590.000.000					147.500.000	0,00	0
0	0,00	2.360.000.000	590.000.000	0,00	0	0,00	0	147.500.000	0,00	0
0	0,00	2.360.000.000	590.000.000	0,00	0	0,00	0	147.500.000	0,00	0
15-sep-15	1 81.874.124,92	2.360.000.000	590.000.000	81.874.124,92	-3.512.481.833,193	0,00	0	147.500.000	0,00	0
15-oct-15	0 0,00	2.278.125.875	590.000.000	0,00	0	0,00	0	147.500.000	0,00	0
15-nov-15	0 0,00	2.278.125.875	590.000.000	0,00	0	0,00	0	147.500.000	0,00	0
15-dic-15	1 50.851.575,02	2.278.125.875	590.000.000	50.851.575,02	-27.866.663,111	0,00	0	147.500.000	0,00	0
15-ene-16	0 0,00	2.227.274.300	590.000.000	0,00	0	0,00	0	147.500.000	0,00	0
15-feb-16	0 0,00	2.227.274.300	590.000.000	0,00	0	0,00	0	147.500.000	0,00	0
15-mar-16	1 52.830.624,79	2.227.274.300	590.000.000	52.830.624,79	-24.143.595,529	0,00	0	147.500.000	0,00	0
15-abr-16	0 0,00	2.174.443.675	590.000.000	0,00	0	0,00	0	147.500.000	0,00	0
15-may-16	0 0,00	2.174.443.675	590.000.000	0,00	0	0,00	0	147.500.000	0,00	0
15-jun-16	1 55.987.426,28	2.174.443.675	590.000.000	55.987.426,28	-20.435.410,592	0,00	0	147.500.000	0,00	0
15-jul-16	0 0,00	2.118.456.249	590.000.000	0,00	0	0,00	0	147.500.000	0,00	0
15-ago-16	0 0,00	2.118.456.249	590.000.000	0,00	0	0,00	0	147.500.000	0,00	0
15-sep-16	1 54.129.370,46	2.118.456.249	590.000.000	54.129.370,46	-14.777.318,136	0,00	0	147.500.000	0,00	0
15-oct-16	0 0,00	2.064.326.879	590.000.000	0,00	0	0,00	0	147.500.000	0,00	0
15-nov-16	0 0,00	2.064.326.879	590.000.000	0,00	0	0,00	0	147.500.000	0,00	0
15-dic-16	1 48.683.577,22	2.064.326.879	590.000.000	48.683.577,22	-8.860.411,054	0,00	0	147.500.000	0,00	0
15-ene-17	0 0,00	2.015.643.301	590.000.000	0,00	0	0,00	0	147.500.000	0,00	0
15-feb-17	0 0,00	2.015.643.301	590.000.000	0,00	0	0,00	0	147.500.000	0,00	0
15-mar-17	1 56.800.835,97	2.015.643.301	590.000.000	56.800.835,97	-5.225.676,909	0,00	0	147.500.000	0,00	0
15-abr-17	0 0,00	1.958.842.465	590.000.000	0,00	0	0,00	0	147.500.000	0,00	0
15-may-17	0 0,00	1.958.842.465	590.000.000	0,00	0	0,00	0	147.500.000	0,00	0
15-jun-17	1 53.180.571,29	1.958.842.465	590.000.000	53.180.571,29	0	0,00	0	147.500.000	0,00	0
15-jul-17	0 0,00	1.905.661.894	590.000.000	0,00	0	0,00	0	147.500.000	0,00	0
15-ago-17	0 0,00	1.905.661.894	590.000.000	0,00	0	0,00	0	147.500.000	0,00	0
15-sep-17	1 53.501.527,25	1.905.661.894	590.000.000	53.501.527,25	4.922.140,507	0,00	0	147.500.000	0,00	0
15-oct-17	0 0,00	1.852.160.367	590.000.000	0,00	0	0,00	0	147.500.000	0,00	0
15-nov-17	0 0,00	1.852.160.367	590.000.000	0,00	0	0,00	0	147.500.000	0,00	0
15-dic-17	1 52.681.690,29	1.852.160.367	590.000.000	52.681.690,29	9.640.749,322	0,00	0	147.500.000	0,00	0
15-ene-18	0 0,00	1.799.478.677	590.000.000	0,00	0	0,00	0	147.500.000	0,00	0
15-feb-18	0 0,00	1.799.478.677	590.000.000	0,00	0	0,00	0	147.500.000	0,00	0
15-mar-18	1 51.850.385,91	1.799.478.677	590.000.000	51.850.385,91	14.155.155,355	0,00	0	147.500.000	0,00	0
15-abr-18	0 0,00	1.747.628.291	590.000.000	0,00	0	0,00	0	147.500.000	0,00	0
15-may-18	0 0,00	1.747.628.291	590.000.000	0,00	0	0,00	0	147.500.000	0,00	0
15-jun-18	1 51.039.696,68	1.747.628.291	590.000.000	51.039.696,68	18.629.489,289	0,00	0	147.500.000	0,00	0
15-jul-18	0 0,00	1.696.588.594	590.000.000	0,00	0	0,00	0	147.500.000	0,00	0
15-ago-18	0 0,00	1.696.588.594	590.000.000	0,00	0	0,00	0	147.500.000	0,00	0
15-sep-18	1 50.232.245,23	1.696.588.594	590.000.000	50.232.245,23	22.956.136,071	0,00	0	147.500.000	0,00	0
15-oct-18	0 0,00	1.646.356.349	590.000.000	0,00	0	0,00	0	147.500.000	0,00	0
15-nov-18	0 0,00	1.646.356.349	590.000.000	0,00	0	0,00	0	147.500.000	0,00	0
15-dic-18	1 49.462.563,38	1.646.356.349	590.000.000	49.462.563,38	27.105.484,733	0,00	0	147.500.000	0,00	0
15-ene-19	0 0,00	1.596.893.785	590.000.000	0,00	0	0,00	0	147.500.000	0,00	0
15-feb-19	0 0,00	1.596.893.785	590.000.000	0,00	0	0,00	0	147.500.000	0,00	0
15-mar-19	1 48.686.852,30	1.596.893.785	590.000.000	48.686.852,30	31.062.211,770	0,00	0	147.500.000	0,00	0
15-abr-19	0 0,00	1.548.206.933	590.000.000	0,00	0	0,00	0	147.500.000	0,00	0
15-may-19	0 0,00	1.548.206.933	590.000.000	0,00	0	0,00	0	147.500.000	0,00	0
15-jun-19	1 47.949.823,94	1.548.206.933	590.000.000	47.949.823,94	35.003.371,475	0,00	0	147.500.000	0,00	0
15-jul-19	0 0,00	1.500.257.109	590.000.000	0,00	0	0,00	0	147.500.000	0,00	0
15-ago-19	0 0,00	1.500.257.109	590.000.000	0,00	0	0,00	0	147.500.000	0,00	0
15-sep-19	1 47.197.476,69	1.500.257.109	590.000.000	47.197.476,69	38.796.325,841	0,00	0	147.500.000	0,00	0
15-oct-19	0 0,00	1.453.059.632	590.000.000	0,00	0	0,00	0	147.500.000	0,00	0
15-nov-19	0 0,00	1.453.059.632	590.000.000	0,00	0	0,00	0	147.500.000	0,00	0
15-dic-19	1 46.457.284,51	1.453.059.632	590.000.000	46.457.284,51	42.415.500,756	0,00	0	147.500.000	0,00	0
15-ene-20	0 0,00	1.406.602.348	590.000.000	0,00	0	0,00	0	147.500.000	0,00	0
15-feb-20	0 0,00	1.406.602.348	590.000.000	0,00	0	0,00	0	147.500.000	0,00	0
15-mar-20	1 45.712.755,74	1.406.602.348	590.000.000	45.712.755,74	45.895.606,764	0,00	0	147.500.000	0,00	0
15-abr-20	0 0,00	1.360.889.592	590.000.000	0,00	0	0,00	0	147.500.000	0,00	0
15-may-20	0 0,00	1.360.889.592	590.000.000	0,00	0	0,00	0	147.500.000	0,00	0
15-jun-20	1 44.996.290,21	1.360.889.592	590.000.000	44.996.290,21	49.315.934,072	0,00	0	147.500.000	0,00	0
15-jul-20	0 0,00	1.315.893.302	590.000.000	0,00	0	0,00	0	147.500.000	0,00	0
15-ago-20	0 0,00	1.315.893.302	590.000.000	0,00	0	0,00	0	147.500.000	0,00	0
15-sep-20	1 44.267.262,49	1.315.893.302	590.000.000	44.267.262,49	52.589.507,833	0,00	0	147.500.000	0,00	0
15-oct-20	0 0,00	1.271.626.039	590.000.000	0,00	0	0,00	0	147.500.000	0,00	0
15-nov-20	0 0,00	1.271.626.039	590.000.000	0,00	0	0,00	0	147.500.000	0,00	0
15-dic-20	1 43.574.763,11	1.271.626.039	590.000.000	43.574.763,11	55.732.122,017	0,00	0	147.500.000	0,00	0
15-ene-21	0 0,00	1.228.051.276	590.000.000	0,00	0	0,00	0	147.500.000	0,00	0
15-feb-21	0 0,00	1.228.051.276	590.000.000	0,00	0	0,00	0	147.500.000	0,00	0
15-mar-21	1 42.868.247,86	1.228.051.276	590.000.000	42.868.247,86	58.686.631,321	0,00	0	147.500.000	0,00	0
15-abr-21	0 0,00	1.185.183.028	590.000.000	0,00	0	0,00	0	147.500.000	0,00	0
15-may-21	0 0,00	1.185.183.028	590.000.000	0,00	0	0,00	0	147.500.000	0,00	0
15-jun-21	1 42.166.708,16	1.185.183.028	590.000.000	42.166.708,16	61.605.560,615	0,00	0	147.500.000	0,00	0
15-jul-21	0 0,00	1.143.016.320	590.000.000	0,00	0	0,00	0	147.500.000	0,00	0
15-ago-21	0 0,00	1.143.016.320	590.000.000	0,00	0	0,00	0	147.500.000	0,00	0
15-sep-21	1 41.494.827,74	1.143.016.320	590.000.000	41.494.827,74	64.441.467,478	0,00	0	147.500.000	0,00	0
15-oct-21	0 0,00	1.101.521.493	590.000.000	0,00	0	0,00	0	147.500.000	0,00	0
15-nov-21	0 0,00	1.101.521.493	590.000.000	0,00	0	0,00	0	147.500.000	0,00	0
15-dic-21	1 40.839.599,99	1.101.521.493	590.000.000	40.839.599,99	67.139.579,019	0,00	0	147.500.000	0,00	0
15-ene-22	0 0,00	1.060.682.333	590.000.000	0,00	0	0,00	0	147.500.000	0,00	0
15-feb-22	0 0,00	1.060.682.333	590.000.000	0,00	0	0,00	0	147.500.000	0,00	0
15-mar-22	1 40.171.266,40	1.060.682.333	590.000.000	40.171.266,40	69.656.975,935	0,00	0	147.500.000	0,00	0
15-abr-22	0 0,00	1.020.511.066	590.000.000	0,00	0	0,00	0	147.500.000	0,00	0
15-may-22	0 0,00	1.020.511.066	590.000.000	0,00	0	0,00	0	147.500.000	0,00	0
15-jun-22	1 39.509.146,43	1.020.511.066	590.000.000	39.509.146,43	72.143.701,379	0,00	0	147.500.000	0,00	0
15-jul-22	0 0,00	981.001.920	590.000.000	0,00	0	0,00	0	147.500.000	0,00	0
15-ago-22	0 0,00	981.001.920	590.000.000	0,00	0	0,00	0	147.500.000	0,00	0
15-sep-22	1 38.867.019,22	981.001.920	590.000.000	38.867.019,22	74.546.942,857	0,00	0	147.500.000	0,00	0
15-oct-22	0 0,00	942.134.901	590.000.000	0,00	0	0,00	0	147.500.000	0,00	0
15-nov-22	0 0,00	942.134.901	590.000.000	0,00	0	0,00	0	147.500.000	0,00	0
15-dic-22	1 38.246.639,72	942.134.901	590.000.000	38.246.639,72	76.837.499,206	0,00	0	147.500.000	0	

FECHA	Principal disponible para la amortización	SERIE A	SERIE B	AMORTIZACION SERIE A	VIDA SERIE A	AMORTIZACION SERIE B	VIDA SERIE B	SERIE C	AMORTIZACION SERIE C	VIDA SERIE C
15-feb-26	0	0,00	491.961.434	590.000.000	0,00	0	0,00	0	147.500.000	0,00
15-mar-26	1	30.645.752,50	491.961.434	590.000.000	30.645.752,50	97.913.179,250	0,00	0	147.500.000	0,00
15-abr-26	0	0,00	461.315.681	590.000.000	0,00	0	0,00	0	147.500.000	0,00
15-may-26	0	0,00	461.315.681	590.000.000	0,00	0	0,00	0	147.500.000	0,00
15-jun-26	1	30.095.524,72	461.315.681	590.000.000	30.095.524,72	98.923.989,767	0,00	0	147.500.000	0,00
15-jul-26	0	0,00	431.220.157	590.000.000	0,00	0	0,00	0	147.500.000	0,00
15-ago-26	0	0,00	431.220.157	590.000.000	0,00	0	0,00	0	147.500.000	0,00
15-sep-26	1	29.558.203,22	431.220.157	590.000.000	29.558.203,22	99.877.168,674	0,00	0	147.500.000	0,00
15-oct-26	0	0,00	401.661.953	590.000.000	0,00	0	0,00	0	147.500.000	0,00
15-nov-26	0	0,00	401.661.953	590.000.000	0,00	0	0,00	0	147.500.000	0,00
15-dic-26	1	29.013.332,43	401.661.953	590.000.000	29.013.332,43	100.676.263,530	0,00	0	147.500.000	0,00
15-ene-27	0	0,00	372.648.621	590.000.000	0,00	0	0,00	0	147.500.000	0,00
15-feb-27	0	0,00	372.648.621	590.000.000	0,00	0	0,00	0	147.500.000	0,00
15-mar-27	1	28.501.330,25	372.648.621	590.000.000	28.501.330,25	101.464.735,675	0,00	0	147.500.000	0,00
15-abr-27	0	0,00	344.147.291	590.000.000	0,00	0	0,00	0	147.500.000	0,00
15-may-27	0	0,00	344.147.291	590.000.000	0,00	0	0,00	0	147.500.000	0,00
15-jun-27	1	27.977.262,71	344.147.291	590.000.000	27.977.262,71	102.172.963,415	0,00	0	147.500.000	0,00
15-jul-27	0	0,00	316.170.028	590.000.000	0,00	0	0,00	0	147.500.000	0,00
15-ago-27	0	0,00	316.170.028	590.000.000	0,00	0	0,00	0	147.500.000	0,00
15-sep-27	1	27.481.605,71	316.170.028	590.000.000	27.481.605,71	102.891.131,795	0,00	0	147.500.000	0,00
15-oct-27	0	0,00	288.688.422	590.000.000	0,00	0	0,00	0	147.500.000	0,00
15-nov-27	0	0,00	288.688.422	590.000.000	0,00	0	0,00	0	147.500.000	0,00
15-dic-27	1	26.973.118,05	288.688.422	590.000.000	26.973.118,05	103.441.907,736	0,00	0	147.500.000	0,00
15-ene-28	0	0,00	261.715.304	590.000.000	0,00	0	0,00	0	147.500.000	0,00
15-feb-28	0	0,00	261.715.304	590.000.000	0,00	0	0,00	0	147.500.000	0,00
15-mar-28	1	26.481.830,90	261.715.304	590.000.000	26.481.830,90	103.967.668,115	0,00	0	147.500.000	0,00
15-abr-28	0	0,00	235.233.473	590.000.000	0,00	0	0,00	0	147.500.000	0,00
15-may-28	0	0,00	235.233.473	590.000.000	0,00	0	0,00	0	147.500.000	0,00
15-jun-28	1	25.986.089,63	235.233.473	590.000.000	25.986.089,63	104.412.108,132	0,00	0	147.500.000	0,00
15-jul-28	0	0,00	209.247.384	590.000.000	0,00	0	0,00	0	147.500.000	0,00
15-ago-28	0	0,00	209.247.384	590.000.000	0,00	0	0,00	0	147.500.000	0,00
15-sep-28	1	25.514.871,67	209.247.384	590.000.000	25.514.871,67	104.866.122,568	0,00	0	147.500.000	0,00
15-oct-28	0	0,00	183.732.512	590.000.000	0,00	0	0,00	0	147.500.000	0,00
15-nov-28	0	0,00	183.732.512	590.000.000	0,00	0	0,00	0	147.500.000	0,00
15-dic-28	1	25.051.795,31	183.732.512	590.000.000	25.051.795,31	105.242.592,117	0,00	0	147.500.000	0,00
15-ene-29	0	0,00	158.680.717	590.000.000	0,00	0	0,00	0	147.500.000	0,00
15-feb-29	0	0,00	158.680.717	590.000.000	0,00	0	0,00	0	147.500.000	0,00
15-mar-29	1	24.812.281,66	158.680.717	590.000.000	24.812.281,66	105.611.300,587	0,00	0	147.500.000	0,00
15-abr-29	0	0,00	134.068.435	590.000.000	0,00	0	0,00	0	147.500.000	0,00
15-may-29	0	0,00	134.068.435	590.000.000	0,00	0	0,00	0	147.500.000	0,00
15-jun-29	1	24.137.265,85	134.068.435	590.000.000	24.137.265,85	105.793.636,204	0,00	0	147.500.000	0,00
15-jul-29	0	0,00	109.931.169	590.000.000	0,00	0	0,00	0	147.500.000	0,00
15-ago-29	0	0,00	109.931.169	590.000.000	0,00	0	0,00	0	147.500.000	0,00
15-sep-29	1	23.680.473,37	109.931.169	590.000.000	23.680.473,37	105.970.118,345	0,00	0	147.500.000	0,00
15-oct-29	0	0,00	86.250.696	590.000.000	0,00	0	0,00	0	147.500.000	0,00
15-nov-29	0	0,00	86.250.696	590.000.000	0,00	0	0,00	0	147.500.000	0,00
15-dic-29	1	23.212.500,53	86.250.696	590.000.000	23.212.500,53	105.988.277,418	0,00	0	147.500.000	0,00
15-ene-30	0	0,00	63.038.195	590.000.000	0,00	0	0,00	0	147.500.000	0,00
15-feb-30	0	0,00	63.038.195	590.000.000	0,00	0	0,00	0	147.500.000	0,00
15-mar-30	1	22.760.045,07	63.038.195	590.000.000	22.760.045,07	105.970.769,854	0,00	0	147.500.000	0,00
15-abr-30	0	0,00	40.278.150	590.000.000	0,00	0	0,00	0	147.500.000	0,00
15-may-30	0	0,00	40.278.150	590.000.000	0,00	0	0,00	0	147.500.000	0,00
15-jun-30	1	22.290.744,44	40.278.150	590.000.000	22.290.744,44	105.836.454,600	0,00	0	147.500.000	0,00
15-jul-30	0	0,00	17.987.406	590.000.000	0,00	0	0,00	0	147.500.000	0,00
15-ago-30	0	0,00	17.987.406	590.000.000	0,00	0	0,00	0	147.500.000	0,00
15-sep-30	1	21.860.922,54	17.987.406	590.000.000	17.987.405,72	107.059.043,678	3.873.516,82	18.627.742,398	147.500.000	0,00
15-oct-30	0	0,00	0	586.126.483	0,00	0	0,00	0	147.500.000	0,00
15-nov-30	0	0,00	0	586.126.483	0,00	0	0,00	0	147.500.000	0,00
15-dic-30	1	21.438.131,39	0	586.126.483	0,00	0	21.438.131,39	105.066.281,920	147.500.000	0,00
15-ene-31	0	0,00	0	564.688.352	0,00	0	0,00	0	147.500.000	0,00
15-feb-31	0	0,00	0	564.688.352	0,00	0	0,00	0	147.500.000	0,00
15-mar-31	1	21.024.838,67	0	564.688.352	0,00	0	21.024.838,67	104.977.019,478	147.500.000	0,00
15-abr-31	0	0,00	0	543.663.513	0,00	0	0,00	0	147.500.000	0,00
15-may-31	0	0,00	0	543.663.513	0,00	0	0,00	0	147.500.000	0,00
15-jun-31	1	20.592.104,95	0	543.663.513	0,00	0	20.592.104,95	104.648.077,349	147.500.000	0,00
15-jul-31	0	0,00	0	523.071.408	0,00	0	0,00	0	147.500.000	0,00
15-ago-31	0	0,00	0	523.071.408	0,00	0	0,00	0	147.500.000	0,00
15-sep-31	1	20.145.038,76	0	523.071.408	0,00	0	20.145.038,76	104.230.430,556	147.500.000	0,00
15-oct-31	0	0,00	0	502.926.369	0,00	0	0,00	0	147.500.000	0,00
15-nov-31	0	0,00	0	502.926.369	0,00	0	0,00	0	147.500.000	0,00
15-dic-31	1	19.696.131,20	0	502.926.369	0,00	0	19.696.131,20	103.719.826,921	147.500.000	0,00
15-ene-32	0	0,00	0	483.230.238	0,00	0	0,00	0	147.500.000	0,00
15-feb-32	0	0,00	0	483.230.238	0,00	0	0,00	0	147.500.000	0,00
15-mar-32	1	19.297.538,43	0	483.230.238	0,00	0	19.297.538,43	103.396.210,904	147.500.000	0,00
15-abr-32	0	0,00	0	463.932.700	0,00	0	0,00	0	147.500.000	0,00
15-may-32	0	0,00	0	463.932.700	0,00	0	0,00	0	147.500.000	0,00
15-jun-32	1	18.896.704,44	0	463.932.700	0,00	0	18.896.704,44	102.949.245,784	147.500.000	0,00
15-jul-32	0	0,00	0	445.035.995	0,00	0	0,00	0	147.500.000	0,00
15-ago-32	0	0,00	0	445.035.995	0,00	0	0,00	0	147.500.000	0,00
15-sep-32	1	18.509.956,71	0	445.035.995	0,00	0	18.509.956,71	102.545.160,156	147.500.000	0,00
15-oct-32	0	0,00	0	426.526.039	0,00	0	0,00	0	147.500.000	0,00
15-nov-32	0	0,00	0	426.526.039	0,00	0	0,00	0	147.500.000	0,00
15-dic-32	1	18.123.060,27	0	426.526.039	0,00	0	18.123.060,27	102.069.075,430	147.500.000	0,00
15-ene-33	0	0,00	0	408.402.978	0,00	0	0,00	0	147.500.000	0,00
15-feb-33	0	0,00	0	408.402.978	0,00	0	0,00	0	147.500.000	0,00
15-mar-33	1	17.732.481,74	0	408.402.978	0,00	0	17.732.481,74	101.500.725,482	147.500.000	0,00
15-abr-33	0	0,00	0	390.670.497	0,00	0	0,00	0	147.500.000	0,00
15-may-33	0	0,00	0	390.670.497	0,00	0	0,00	0	147.500.000	0,00
15-jun-33	1	17.346.407,31	0	390.670.497	0,00	0	17.346.407,31	100.834.685,672	147.500.000	0,00
15-jul-33	0	0,00	0	373.324.089	0,00	0	0,00	0	147.500.000	0,00
15-ago-33	0	0,00	0	373.324.089	0,00	0	0,00	0	147.500.000	0,00
15-sep-33	1	16.946.521,79	0	373.324.089	0,00	0	16.946.521,79	100.069.211,166	147.500.000	0,00
15-oct-33	0	0,00	0	356.377.568	0,00	0	0,00	0	147.500.000	0,00
15-nov-33	0	0,00	0	356.377.568	0,00	0	0,00	0	147.500.000	0,00
15-dic-33	1	16.570.374,99	0	356.377.568	0,00	0	16.570.374,99	99.372.538,844	147.500.000	0,00
15-ene-34	0	0,00	0	339.807.193	0,00	0	0,00	0	147.500.000	