

SANTANDER CONSUMER SPAIN 2014-1

SANTANDER DE TITULIZACION, S.G.F.T, S.A.
C/ JUAN IGNACIO LUCA DE TENA 13
28027 MADRID
santanderdetitulizacion@gruposantander.com

DENOMINACION DEL FONDO:

SANTANDER CONSUMER SPAIN AUTO 2014-1

INFORMACIÓN

CORRESPONDIENTE AL:

TRIMESTRE/SEMESTRE:

20/03/2020 - 22/06/2020

AÑO:

2020

Personas que asumen la responsabilidad de esta información y cargos que ocupan:

INAKI REYERO ARREGUI - DIRECTOR GENERAL

Firma:

I. DATOS GENERALES SOBRE EL FONDO

Fecha de Constitución del Fondo	26 noviembre de 2014	Agencia de pago de Bonos	BANCO SANTANDER	
Fecha de Desembolso BT's	28 de noviembre de 2014	Negociación Mercado	AIAF	
Fecha Final Amortización	25 de agosto de 2028	Agencias de calificación	FITCH RATINGS DBRS	
Sociedad Gestora	SANTANDER DE TITULACION, S.G.F.T, S.A.	Calificación	Inicial	Actual
Originador Derechos Crédito	SANTANDER CONSUMER, E.F.C., S.A.	BONOS SERIE A	A (sf) / A (sf)	A + (sf) / A (high) (sf)
		BONOS SERIE B	BBB (sf) / BBB (sf)	A+ (sf) / A (high) (sf)
		BONOS SERIE C	BB + (sf) / BB (low) (sf)	A- / A (low) (sf)
		BONOS SERIE D	BB (sf) / B (low) (sf)	BBB+ (sf) / BBB (sf)
		BONOS SERIE E	CC (sf) / C (sf)	CC (sf) / C (sf)

II. VALORES EMITIDOS POR EL FONDO: BONOS DE TITULIZACION

SERIES PRELACION CÓDIGO ISIN	Nº BONOS	NOMINAL EN CIRCULACIÓN			
			Inicial	Actual	%Act/In
BONOS SERIE A ES0305053003	7.030	Nominal Unitario	100.000,00 €	46.844,45 €	
		Nominal Total	703.000.000,00 €	329.316.483,50 €	46,84%
BONOS SERIE B ES0305053011	274	Nominal Unitario	100.000,00 €	100.000,00 €	
		Nominal Total	27.400.000,00 €	27.400.000,00 €	100,00%
BONOS SERIE C ES0305053029	152	Nominal Unitario	100.000,00 €	100.000,00 €	
		Nominal Total	15.200.000,00 €	15.200.000,00 €	100,00%
BONOS SERIE D ES0305053037	144	Nominal Unitario	100.000,00 €	100.000,00 €	
		Nominal Total	14.400.000,00 €	14.400.000,00 €	100,00%
BONOS SERIE E ES0305053045	380	Nominal Unitario	100.000,00 €	100.000,00 €	
		Nominal Total	38.000.000,00 €	38.000.000,00 €	100,00%

AMORTIZACION E INTERESES BONOS					
Actual			Próximo		
Fecha Amortización Periodo Actual 22 de junio de 2020			Fecha Próximo Cupón 21 de septiembre de 2020		
	Amortización de los Bonos	Intereses Brutos Bonos	Tipo de Interés	Importe Bruto Próximo Cupón	Importe Neto Próximo Cupón
BONOS SERIE A	6.578,72 €	278,99 €	2,000%	236,82 €	191,82 €
BONOS SERIE B	0,00 €	652,78 €	2,500%	631,94 €	511,87 €
BONOS SERIE C	0,00 €	913,89 €	3,500%	884,72 €	716,62 €
BONOS SERIE D	0,00 €	1.305,56 €	5,000%	1.263,89 €	1.023,75 €
BONOS SERIE E	0,00 €	2.872,22 €	11,000%	2.780,56 €	2.252,25 €
Amortización devengada no pagada	0,00 €				
Amortización Calendario	NO				

III. ACTIVOS ADQUIRIDOS POR EL FONDO: DERECHOS DE CRÉDITO

DERECHOS DE CRÉDITO	A LA EMISIÓN	SITUACIÓN ACTUAL
Número de Derechos de Crédito	73.909	64.216
Saldo Pendiente de Amortizar Derechos	780.000.000,70 €	386.316.413,77 €
Importes Unitarios Derechos Vivos	10.282,92 €	6.015,89 €
Tipos de Interés	8,70%	8,48%

TASAS DE AMORTIZACIÓN ANTICIPADA	SITUACIÓN ACTUAL
Tasa mensual actual anualizada:	7,82%
Tasa últimos 12 meses anualizada:	9,83%
Tasa anualizada desde Constitución del Fondo	10,90%

MOROSIDAD ACTUAL	Hasta 1 mes	De 1 a 6 meses	Mayor de 6 meses
Deuda Vencida(Principal+Intereses)	199.974,00 €	1.017.724,97 €	813.078,23 €
Deuda Pendiente de vencimiento	0,00	0,00	384.688.845,07 €
Deuda Total	199.974,00 €	1.017.724,97 €	385.481.923,30 €

FTA SANTANDER CONSUMER SPAIN AUTO 14-1

INFORME TRIMESTRAL BONOS DE TITULIZACIÓN

22 de junio de 2020

BONOS TITULIZACIÓN DE ACTIVOS. PRINCIPAL	
Saldo anterior	470.564.885,10 €
Amortizaciones	46.248.401,60 €
Saldo actual	424.316.483,50 €
% sobre saldo inicial	53,17%
Amortización devengada no pagada	0,00 €
Retención de principales	n/a

DATOS	
Fecha de determinación	15/06/2020
Fecha de Pago de Cupón Actual	22/06/2020
Fecha de Pago de Cupón Anterior	20/03/2020
Número de días	94
Tipo de referencia	Tipo Fijo
Próxima Fecha de Pago	21/09/2020

BONOS DE TITULIZACIÓN DE ACTIVOS. INTERESES	
Intereses pagados Serie A	1.961.299,70 €
Intereses pagados Serie B	178.861,72 €
Intereses pagados Serie C	138.911,28 €
Intereses pagados Serie D	188.000,64 €
Intereses pagados Serie E	1.091.443,60 €
Intereses impagados	0,00 €

VIDA RESIDUAL (AÑOS)		
	INICIAL	22/06/2020
BONOS SERIE A	6,39	1,26
BONOS SERIE B	9,07	3,00
BONOS SERIE C	9,07	3,00
BONOS SERIE D	9,07	3,00
BONOS SERIE E	8,69	3,00

En cumplimiento de lo establecido en el folleto informativo con respecto al Reglamento (UE) NO 575/2013 .Santander Consumer mantiene el compromiso de retener en este fondo de titulización, de manera constante, un interés económico neto significativo.

FTA SANTANDER CONSUMER SPAIN AUTO 14-1

INFORME TRIMESTRAL DERECHOS DE CREDITO

22-jun-20

DERECHOS DE CRÉDITO. PRINCIPAL	
Saldo anterior	432.564.864,11 €
Saldo actual	386.316.413,77 €
Número de derechos de crédito	64.216

DERECHOS DE CRÉDITO EN MOROSIDAD					
	HASTA 30 DIAS	30 A 60 DIAS	60 A 90 DIAS	90 A 180 DIAS	MAS 180 DIAS
Principal	161.410,13 €	144.328,98 €	211.100,48 €	464.486,32 €	666.242,79 €
Intereses	38.563,87 €	34.851,52 €	54.645,19 €	108.312,48 €	146.835,44 €
Saldo de los derechos de crédito	5.641.658,20 €	3.462.858,66 €	3.986.956,94 €	4.664.292,45 €	2.826.199,36 €
Número de derechos de crédito	802	468	497	655	434
% sobre saldo de los derechos de crédito	1,46%	0,90%	1,03%	1,21%	0,73%

PRÉSTAMOS EN WRITE OFF	
Write Off acumulado Fecha Pago anterior	4.690.867,04 €
Write Off trimestre	288.274,75 €
Write Off acumulados actuales	4.979.141,79 €

FTA SANTANDER CONSUMER SPAIN AUTO 14-1

INFORME TRIMESTRAL DERECHOS DE CREDITO

22-jun-20

PERDIDAS DE LA CARTERA	
Saldo anterior	8.096.180,00 €
Diferencia	795.101,65 €
Saldo actual	8.891.281,65 €

FTA SANTANDER CONSUMER SPAIN AUTO 14-1

ESTADO DE ORIGEN Y APLICACIÓN DE FONDOS Y CUENTA DE TESORERÍA

22-jun-20

ORIGEN	54.407.375,42 €
PRINCIPAL COBRADO	
Amortización derechos de crédito	45.121.865,17 €
INTERESES COBRADOS	
Intereses de derechos de crédito	8.720.788,34 €
Intereses de reinversión	310.529,17 €
Contenciosos	151.634,05 €
INTERESES CORRIDOS	0,00 €
COMISION VARIABLE RETENIDA	103.068,74 €
OTROS	-510,05 €

ESTADO CUENTA DE TESORERÍA	38.202.974,73 €
FONDO DE RESERVA	
Saldo Inicial	38.000.000,00 €
Diferencia del periodo	0,00 €
Saldo actual	38.000.000,00 €
RETENCION A CUENTA DEL IRPF	0,00 €
RETENCION COMISION VARIABLE	202.974,73 €

APLICACIÓN	54.407.375,42 €
GASTOS ORDINARIOS	9.552,95 €
COMISION DE GESTION	27.872,91 €
INTERESES BONOS SERIE A	1.961.299,70 €
INTERESES BONOS SERIE B	178.861,72 €
AMORTIZACIÓN BONOS SERIE A	46.248.401,60 €
INTERESES BONOS SERIE C	138.911,28 €
INTERESES BONOS SERIE D	188.000,64 €
AMORTIZACION FONDO DE RESERVA	0,00 €
INTERESES BONOS E	1.091.443,60 €
INTERESES PRESTAMO SUBORDINADO	0,00 €
AMORTIZACION PRESTAMO SUBORDINADO	0,00 €
COMISION VARIABLE PAGADA	4.360.056,29 €
COMISION VARIABLE RETENIDA	202.974,73 €

FTA SANTANDER CONSUMER SPAIN AUTO 14.1

MEJORA CREDITICIA Y PRÉSTAMO SUBORDINADO

22-jun-20

MEJORA DE CRÉDITO		
CONCEPTOS	INICIAL	22-jun-20
SERIES SUBORDINADAS	7,50%	14,75%
FONDO DE RESERVA	5,00%	9,84%

PRÉSTAMO SUBORDINADO		
CONCEPTOS	INICIAL	22-jun-20
Saldo vivo	7.085.000,00	0,00
Tipo de interés	1,452%	---

FTA SANTANDER CONSUMER SPAIN AUTO 14-1

DEFINICIONES

FECHA DE DETERMINACIÓN Será la fecha en que la Sociedad Gestora, en nombre del Fondo, realizará los cálculos necesarios para distribuir los fondos disponibles existentes a dicha fecha, de acuerdo con el orden de prelación de pagos descrito en el Folleto Informativo.
Todos los datos de los Activos Titulizados (Saldo Vivo DC's, tablas de morosidad, propiedades transitorias, datos estadísticos, etc.) están referidos a dicha fecha.

WRITE OFF Préstamos con cuotas pendientes con antigüedad igual o superior a 12 ó 18 meses (según Folleto Informativo).

PÉRDIDAS DE LA CARTERA Aquellos préstamos cuya deuda el Cedente considera que no va a recuperar (neto de recuperaciones).

PRÉSTAMOS FALLIDOS Aquellos préstamos cuya deuda el Cedente considera que no va a recuperar, o aquellos préstamos que tienen cuotas pendientes con antigüedad.

SALDO VIVO ACUMULADO DE PRÉSTAMOS FALLIDOS Saldo vivo acumulado de los Derechos de Crédito derivados de Préstamos Fallidos, sin tener en cuenta los importes recobrados.

FONDO DE TITULIZACIÓN DE ACTIVOS
SANTANDER CONSUMER SPAIN AUTO 2014-1

INFORME HISTÓRICO DE MOROSIDAD HISTORICAL ARREARS REPORT

		MOROSIDAD HISTÓRICA		HISTORICAL ARREARS	
		09/2019	12/2019	03/2020	06/2020
< 30 DIAS	UP TO 30 DAYS	2,032%	2,215%	2,586%	1,460%
DE 30 A 60 DIAS	30 TO 60 DAYS	0,985%	1,125%	1,115%	0,896%
DE 60 A 90 DIAS	60 TO 90 DAYS	0,617%	0,719%	0,925%	1,032%
DE 90 A 180 DIAS	90 TO 180 DAYS	0,608%	0,651%	0,729%	1,207%
MÁS DE 180 DÍAS	< 180 DAYS	0,768%	0,827%	0,752%	0,732%

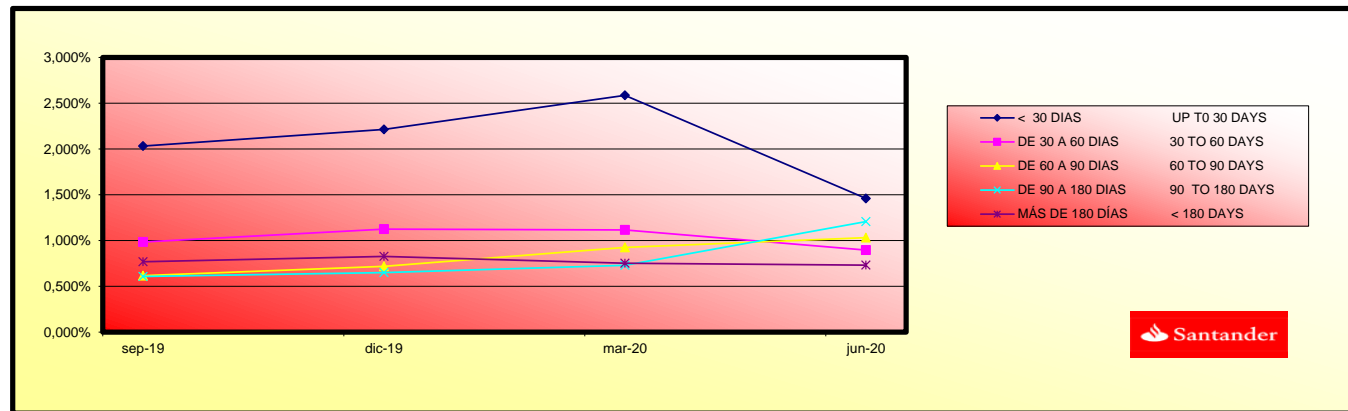

	MORATORIA RD/ LEGAL MORATORIUM	MORATORIA VOLUNTARIA / SECTORIAL VOLUNTARY/SECTORIAL MORATORIUM	MORATORIA TOTAL / TOTAL MORATORIUM
Número préstamos / Number of Loans	831	1.138	1.969
Saldo Vivo / Outstanding Amount	6.946.538,43 €	9.946.634,80 €	16.893.173,23 €
% sobre Saldo Vivo / % over Outstanding Amount	1,80%	2,57%	4,37%

Moratoria Legal: aquella sujeta al RD 8/2020 y RD 11/2020, en la que se aplican 3 meses de carencia total (Capital e intereses) y se produce una ampliación del vencimiento del contrato del cliente.

Moratoria Voluntaria - Sectorial: aquella en la que existe la posibilidad de establecer un periodo de carencia de capital de 6 o 12 meses con la opción de ampliar o no el vencimiento del contrato del cliente.

Legal Moratorium: subject to RD 8/2020 and RD 11/2020. Consists of a 3 months total grace period (capital and interest) as well as an extension of the maturity date of the loan.

Voluntary/Sectorial Moratorium: consists of a 6 or 12 months capital grace period, as well as the option of extending or not the maturity date of the loan.

FTA SANTANDER CONSUMER SPAIN AUTO 2014-1

TRIGGERS DIFERIMIENTO DE INTERESES CLASE B

Diferimiento de Intereses Serie B (5º. Lugar) cuando se produzca un Deficit de Principales por un importe mayor a la suma de: (i) el 50% del Saldo Vivo de los Bonos de la Serie B más (ii) el 100% del Saldo Vivo de los Bonos de las Series C y D y siempre y cuando no se haya producido la completa amortización de los Bonos de la Serie A.

Deficit de Principales:	0,00 €	CUMPLE
50% Saldo Vivo Bonos Serie B +		
100% Saldo Vivo Bonos Serie C y D:	43.300.000,00 €	

NO SE PRODUCE LA POSTERGACIÓN DE LOS INTERESES DE LOS BONOS DE LA SERIE B.

TRIGGERS DE FONDO DE RESERVA

El Fondo de Reserva no podrá disminuir en el caso en que suceda alguna de las siguientes circunstancias:

· Que no hubiera finalizado el Período de Recarga.		CUMPLE
· Que en la Fecha de pago anterior el Fondo de Reserva no alcanzara el Nivel Requerido.		CUMPLE
Nivel Requerido Fondo de Reserva	38.000.000,00 €	
Nivel Actual Fondo de Reserva	38.000.000,00 €	
· Que no hubieran transcurrido 4 años desde el inicio del Periodo de Amortización.		NO CUMPLE

EL FONDO DE RESERVA NO PUEDE DISMINUIR.



**FONDO DE TITULIZACIÓN DE ACTIVOS
SANTANDER CONSUMER SPAIN AUTO 2014-1**

TIPO DE VEHICULO USADO/ NUEVO		<i>Type of vehicle new/used</i>		SALDO VIVO(MILES)	% SALDO VIVO	Nº DC	% Nº DC
				<i>Outstanding Principal(M)</i>	%	<i>Number</i>	%
VEHICULOS NUEVOS		<i>New vehicles</i>		309.018,87	79,99%	48.495	75,52%
VEHICULOS USADOS		<i>Used cars</i>		77.297,54	20,01%	15.721	24,48%
TOTALS(€)				386.316.413,77	100%	64.216	100%

TIPO DE VEHICULO DISTINTO TURISMO-TODO TERRENO		<i>Type of vehicle</i>		SALDO VIVO(MILES)	% SALDO VIVO	Nº DC	% Nº DC
				<i>Outstanding Principal(M)</i>	%	<i>Number</i>	%
TURISMO Y TODO TERRENO		<i>Passenger car and Four-wheel drive vehicles</i>		372.086,87	96,32%	61.626	95,97%
INDUSTRIAL LIGERO		<i>Light commercial vehicles</i>		8.921,27	2,31%	1.457	2,27%
DERIVADO DEL TURISMO		<i>Passenger car derivatives</i>		5.300,54	1,37%	1.132	1,76%
INDUSTRIAL MEDIO		<i>Medium commercial vehicles</i>		7,69	0,00%	1	0,00%
TOTALS(€)				386.316.413,77	100%	64.216	100%

PERSONA FISICA/JURIDICA		<i>Natural person/Corporate body</i>		SALDO VIVO(MILES)	% SALDO VIVO	Nº DC	% Nº DC
				<i>Outstanding Principal(M)</i>	%	<i>Number</i>	%
PERSONA FISICA		<i>Natural person</i>		375.123,51	97,10%	62.367	97,12%
PERSONA JURIDICA		<i>Corporate Body</i>		11.192,90	2,90%	1.849	2,88%
TOTALS(€)				386.316.413,77	100%	64.216	100%

SALDO POR DEUDOR		<i>Most important debtor</i>		SALDO VIVO	% SALDO VIVO
				<i>Outstanding Principal</i>	%
MAYOR DEUDOR		<i>Largest Debtor 1</i>		125.749,24	0,03%
RESTO DE DEUDORES		<i>Rest of debtors</i>		386.190.664,53	99,97%
TOTALS(€)				386.316.413,77	100%

VTO MEDIO PONDERADO DE LOS DC <i>Term maturity</i>					
	SALDO VIVO(MILES)	% SALDO VIVO	Nº. DC	% Nº. DC	
	<i>Outstanding Principal(M)</i>	%	<i>Number</i>	%	
05/07/2019-31/12/2020	8.987,72	2,33%	9.084	14,15%	
01/01/2021-30/06/2021	14.598,31	3,78%	6.211	9,67%	
01/07/2021-31/12/2021	37.115,33	9,61%	9.727	15,15%	
01/01/2022-30/06/2022	36.690,43	9,50%	7.271	11,32%	
01/07/2022-31/12/2022	61.698,96	15,97%	9.835	15,32%	
01/01/2023-30/06/2023	28.336,33	7,34%	3.830	5,96%	
01/07/2023-31/12/2023	43.274,27	11,20%	5.029	7,83%	
01/01/2024-30/06/2024	26.638,66	6,90%	2.798	4,36%	
01/07/2024-31/12/2024	34.898,30	9,03%	3.300	5,14%	
01/01/2025-30/06/2025	18.522,84	4,79%	1.601	2,49%	
01/07/2025-31/12/2025	22.874,60	5,92%	1.843	2,87%	
01/01/2026-30/06/2026	4.273,61	1,11%	319	0,50%	
01/07/2026-31/12/2026	13.346,63	3,45%	950	1,48%	
01/01/2027-30/06/2027	28.175,35	7,29%	1.944	3,03%	
01/07/2027-31/12/2027	6.792,13	1,76%	468	0,73%	
01/01/2028-5/02/2028	92,88	0,02%	6	0,01%	
TOTALS(€)	386.316.413,77	100%	64.216	100%	

VENCIMIENTO MEDIO <i>Weighted average maturity</i>	24/10/2023
--	------------

DISTRIBUCION POR COMUNIDADES AUTONOMAS <i>Autonomous region</i>					
	SALDO VIVO(MILES)	% SALDO VIVO	Nº. DC	% Nº. DC	
	<i>Outstanding Principal(M)</i>	%	<i>Number</i>	%	
Andalucia	82.805,20	21,43%	13.309	20,73%	
Aragon	7.995,78	2,07%	1.301	2,03%	
Asturias	6.220,92	1,61%	1.049	1,63%	
Baleares	10.697,57	2,77%	2.012	3,13%	
Canarias	20.782,03	5,38%	3.772	5,87%	
Cantabria	4.344,58	1,12%	720	1,12%	
Castilla-Leon	14.000,22	3,62%	2.304	3,59%	
Castilla-La Mancha	15.029,93	3,89%	2.571	4,00%	
Cataluña	62.114,84	16,08%	9.789	15,24%	
Valencia	49.214,63	12,74%	8.146	12,69%	
Extremadura	9.091,17	2,35%	1.587	2,47%	
Galicia	21.983,87	5,69%	3.512	5,47%	
Madrid	47.625,82	12,33%	8.440	13,14%	
Murcia	15.706,64	4,07%	2.461	3,83%	
Navarra	3.367,85	0,87%	568	0,88%	
Pais Vasco	10.856,61	2,81%	1.889	2,94%	
La Rioja	2.614,11	0,68%	469	0,73%	
Ceuta	635,42	0,16%	102	0,16%	
Melilla	1.229,12	0,32%	215	0,33%	
TOTALS(€)	386.316.413,77	100%	64.216	100%	

IMPORTE PENDIENTE DEL PRESTAMO <i>Outstanding Principal by loan</i>				
	SALDO VIVO(MILES)	% SALDO VIVO	Nº. DC	% Nº. DC
	<i>Outstanding Principal(M)</i>	<i>%</i>	<i>Number</i>	<i>%</i>
7,74 - 9.999,99	243.436,83	63,01%	53.767	83,73%
10.000,00 - 19.999,99	130.788,69	33,86%	9.922	15,45%
20.000,00 - 29.999,99	11.323,47	2,93%	505	0,79%
30.000,00 - 39.999,99	611,85	0,16%	19	0,03%
40.000,00 - 49.999,99	42,20	0,01%	1	0,00%
50.000,00 - 62.874,62	113,33	0,03%	2	0,00%
TOTALS(€)	386.316.413,77	100%	64.216	100%

% ENTRADA SOBRE VALOR DEL VEHICULO <i>(%) Amount granted as regards the value of the vehicle</i>				
	SALDO VIVO(MILES)	% SALDO VIVO	Nº. DC	% Nº. DC
	<i>Outstanding Principal(M)</i>	<i>%</i>	<i>Number</i>	<i>%</i>
<5	30.744,62	7,96%	4.439	6,91%
5-9	35.776,38	9,26%	4.815	7,50%
10-14	53.208,48	13,77%	7.709	12,00%
15-20	47.916,50	12,40%	7.553	11,76%
>20	218.670,43	56,60%	39.700	61,82%
TOTALS(€)	386.316.413,77	100%	64.216	100%

SCORING COCHE NUEVO <i>Scoring new car</i>				
	SALDO VIVO(MILES)	% SALDO VIVO	Nº. DC	% Nº. DC
	<i>Outstanding Principal(M)</i>	<i>%</i>	<i>Number</i>	<i>%</i>
<545	37.307,77	9,66%	4.235	6,59%
545-700	271.711,10	70,33%	44.260	68,92%
COCHE USADO <i>Used car</i>	77.297,54	20,01%	15.721	24,48%
TOTALS(€)	386.316.413,77	100%	64.216	100%

SCORING COCHE USADO <i>Scoring used car</i>		SALDO VIVO(MILES)	% SALDO VIVO	Nº. DC	% Nº. DC
		<i>Outstanding Principal(M)</i>	%	<i>Number</i>	%
<539		23.679,68	6,13%	4.253	6,62%
539-700		53.617,86	13,88%	11.468	17,86%
COCHE NUEVO <i>New car</i>		309.018,87	79,99%	48.495	75,52%
TOTALS(€)		386.316.413,77	100%	64.216	100%

TIPO DE OCUPACION DEL DEUDOR <i>Employment Status</i>		SALDO VIVO(MILES)	% SALDO VIVO	Nº. DC	% Nº. DC
		<i>Outstanding Principal(M)</i>	%	<i>Number</i>	%
TRABAJADOR POR CUENTA PROPIA	<i>Self-employed</i>	44.132,07	11,42%	7.487	11,66%
NO TRABAJA	<i>Does not work</i>	9.898,93	2,56%	2.107	3,28%
RESTO	<i>Rest</i>	332.285,41	86,01%	54.622	85,06%
TOTALS(€)		386.316.413,77	100%	64.216	100%

TIPO DE INTERES <i>Interest rate</i>		SALDO VIVO(MILES)	% SALDO VIVO	Nº. DC	% Nº. DC
%		<i>Outstanding Principal(M)</i>	%	<i>Number</i>	%
5,00 - 5,99		38.130,87	9,87%	4.238	6,60%
6,00 - 6,99		17.398,98	4,50%	2.704	4,21%
7,00 - 7,99		67.884,38	17,57%	11.535	17,96%
8,00 - 8,99		183.297,77	47,45%	29.019	45,19%
9,00 - 9,99		75.789,88	19,62%	16.107	25,08%
10,00 - 12,54		3.814,51	0,99%	613	0,95%
TOTALS(€)		386.316.413,77	100%	64.216	100%

TIPO DE INTERES MEDIO PONDERADO <i>Average Interest Rate</i>	8,46%
--	-------

FONDO DE TITULIZACIÓN SANTANDER CONSUMER SPAIN AUTO 2014-1

Tasa mensual actual anualizada:	7,82%
Tasa últimos 12 meses anualizada:	9,83%
Tasa anualizada desde Constitución del Fondo	10,90%

Fecha	Saldo antes de pago	Saldo Real	0,96%	Permanencia final de mes	Tasa Prepago mensual desde inicio	Tasa Prepago anualizada desde inicio	Tasa Prepago mensual	Tasa Prepago mensual anualizada	Saldo después de pago
			Vector de prepago						
9,83%									
DATE	OUTSTANDING BEFORE PREPAYMENT	REAL OUTSTANDING	PREPAYMENT VECTOR	REMAINING AT THE END OF THE MONTH	AVERAGE SINGLE MONTHLY MORTALITY	CPR	MONTHLY SINGLE MONTHLY MORTALITY	CPR	OUTSTANDING AFTER PREPAYMENT
1	760.000.000,00		100,00%	100,00%					760.000.000,00
2 enero-19	742.441.781,77	736.634.667,11	99,04%	99,22%	0,78%	8,99%	0,78%	8,99%	735.334.410,63
3 febrero-19	724.758.638,34	710.940.494,16	98,09%	98,09%	0,96%	10,91%	1,13%	12,78%	710.948.874,50
4 marzo-19	706.949.944,60	677.344.996,47	97,16%	95,81%	1,42%	15,73%	2,33%	24,60%	686.840.855,91
5 abril-19	689.014.809,13	653.268.741,48	96,23%	94,81%	1,32%	14,77%	1,04%	11,83%	663.007.586,20
6 mayo-19	670.952.334,20	631.292.737,62	95,30%	94,09%	1,21%	13,60%	0,76%	8,78%	639.446.323,49
7 junio-19	652.761.615,70	609.069.895,58	94,39%	93,31%	1,15%	12,94%	0,83%	9,53%	616.154.352,45
8 julio-19	636.219.454,32	587.670.117,24	93,49%	92,37%	1,13%	12,72%	1,00%	11,41%	594.790.936,53
9 agosto-19	619.559.843,60	567.841.227,59	92,59%	91,65%	1,08%	12,26%	0,78%	8,92%	573.671.327,45
10 septiembre-19	602.781.949,65	548.045.031,30	91,71%	90,92%	1,05%	11,92%	0,80%	9,19%	552.793.091,40
11 octubre-19	585.884.932,64	527.838.917,25	90,83%	90,09%	1,04%	11,77%	0,91%	10,38%	532.153.818,14
12 noviembre-19	568.867.946,82	508.114.937,54	89,96%	89,32%	1,02%	11,59%	0,86%	9,81%	511.751.120,73
13 diciembre-19	551.730.140,40	488.094.141,35	89,10%	88,47%	1,02%	11,53%	0,96%	10,89%	491.582.635,36
14 enero-20	536.603.568,78	469.864.763,75	88,25%	87,56%	1,02%	11,54%	1,02%	11,59%	473.528.219,92
15 febrero-20	521.369.598,51	451.025.944,10	87,40%	86,51%	1,03%	11,68%	1,20%	13,54%	455.680.556,51
16 marzo-20	506.027.467,05	432.564.864,11	86,56%	85,48%	1,04%	11,79%	1,19%	13,33%	438.037.579,74
17 abril-20	490.576.406,46	416.840.558,76	85,74%	84,97%	1,01%	11,50%	0,60%	6,97%	420.597.244,17
18 mayo-20	475.015.643,34	402.217.088,53	84,91%	84,67%	0,97%	11,08%	0,35%	4,09%	403.357.524,18
19 junio-20	459.344.398,80	386.316.413,77	84,10%	84,10%	0,96%	10,90%	0,68%	7,82%	386.316.413,77

20-jun.-20									WAL CLASS A	WAL CLASS B	WAL CLASS C	WAL CLASS D	WAL CLASS E					
									1,26	3,00	3,00	3,00	3,00					
FECHA	Principal disponible para la amortización	SERIE A	SERIE B	SERIE C	SERIE D	SERIE E	TOTAL	AMORTIZACION SERIE A	VIDA SERIE A	AMORTIZACION SERIE B	VIDA SERIE B	AMORTIZACION SERIE C	VIDA SERIE C	AMORTIZACION SERIE D	VIDA SERIE D	AMORTIZACION SERIE E	VIDA SERIE E	
DATE	PRINCIPAL AVAILABLE	CLASS A	CLASS B	CLASS C	CLASS D	CLASS E	TOTAL	CLASS A PRINCIPAL	AVERAGE CLASS A LIFE	CLASS B PRINCIPAL	AVERAGE CLASS B LIFE	CLASS C PRINCIPAL	AVERAGE CLASS C LIFE	CLASS D PRINCIPAL	AVERAGE CLASS D LIFE	CLASS E PRINCIPAL	AVERAGE CLASS E LIFE	
20-ene-19	0	0,00	703.000.000	27.400.000	15.200.000	14.400.000	38.000.000	798.000.000	0,00	0	0,00	0	0,00	0	0,00	0	0,00	
20-feb-19	0	0,00	703.000.000	27.400.000	15.200.000	14.400.000	38.000.000	798.000.000	0,00	0	0,00	0	0,00	0	0,00	0	0,00	
20-mar-19	1	73.159.144,09	703.000.000	27.400.000	15.200.000	14.400.000	38.000.000	798.000.000	73.159.144,09	-33.506.887.992	0	0,00	0	0,00	0	0,00	0	
20-abr-19	0	0,00	629.840.856	27.400.000	15.200.000	14.400.000	38.000.000	724.840.856	0,00	0	0,00	0	0,00	0	0,00	0	0,00	
20-may-19	0	0,00	629.840.856	27.400.000	15.200.000	14.400.000	38.000.000	724.840.856	0,00	0	0,00	0	0,00	0	0,00	0	0,00	
20-jun-19	1	70.686.503,47	629.840.856	27.400.000	15.200.000	14.400.000	38.000.000	724.840.856	70.686.503,47	-25.871.260.269	0,00	0,00	0	0,00	0	0,00	0	
20-jul-19	0	0,00	559.154.352	27.400.000	15.200.000	14.400.000	38.000.000	654.154.352	0,00	0	0,00	0	0,00	0	0,00	0	0,00	
20-ago-19	0	0,00	559.154.352	27.400.000	15.200.000	14.400.000	38.000.000	654.154.352	0,00	0	0,00	0	0,00	0	0,00	0	0,00	
20-sep-19	1	63.361.261,04	559.154.352	27.400.000	15.200.000	14.400.000	38.000.000	654.154.352	63.361.261,04	-17.360.985.526	0,00	0,00	0	0,00	0	0,00	0	
20-oct-19	0	0,00	495.793.091	27.400.000	15.200.000	14.400.000	38.000.000	590.793.091	0,00	0	0,00	0	0,00	0	0,00	0	0,00	
20-nov-19	0	0,00	495.793.091	27.400.000	15.200.000	14.400.000	38.000.000	590.793.091	0,00	0	0,00	0	0,00	0	0,00	0	0,00	
20-dic-19	1	61.210.456,04	495.793.091	27.400.000	15.200.000	14.400.000	38.000.000	590.793.091	61.210.456,04	-11.201.513.456	0,00	0,00	0	0,00	0	0,00	0	
20-ene-20	0	0,00	434.582.635	27.400.000	15.200.000	14.400.000	38.000.000	529.582.635	0,00	0	0,00	0	0,00	0	0,00	0	0,00	
20-feb-20	0	0,00	434.582.635	27.400.000	15.200.000	14.400.000	38.000.000	529.582.635	0,00	0	0,00	0	0,00	0	0,00	0	0,00	
20-mar-20	0	53.545.055,62	434.582.635	27.400.000	15.200.000	14.400.000	38.000.000	529.582.635	53.545.055,62	-4.926.145.117	0,00	0,00	0	0,00	0	0,00	0	
20-abr-20	1	0,00	381.037.580	27.400.000	15.200.000	14.400.000	38.000.000	476.037.580	0,00	0	0,00	0	0,00	0	0,00	0	0,00	
20-may-20	0	0,00	381.037.580	27.400.000	15.200.000	14.400.000	38.000.000	476.037.580	0,00	0	0,00	0	0,00	0	0,00	0	0,00	
20-jun-20	0	51.721.165,97	381.037.580	27.400.000	15.200.000	14.400.000	38.000.000	476.037.580	51.721.165,97	0	0,00	0	0,00	0	0,00	0	0,00	
20-jul-20	1	0,00	329.316.414	27.400.000	15.200.000	14.400.000	38.000.000	424.316.414	0,00	0	0,00	0	0,00	0	0,00	0	0,00	
20-ago-20	0	0,00	329.316.414	27.400.000	15.200.000	14.400.000	38.000.000	424.316.414	0,00	0	0,00	0	0,00	0	0,00	0	0,00	
20-sep-20	0	45.925.595,12	329.316.414	27.400.000	15.200.000	14.400.000	38.000.000	424.316.414	45.925.595,12	4.225.154.751	0,00	0,00	0	0,00	0	0,00	0	
20-oct-20	1	0,00	283.390.819	27.400.000	15.200.000	14.400.000	38.000.000	378.390.819	0,00	0	0,00	0	0,00	0	0,00	0	0,00	
20-nov-20	0	0,00	283.390.819	27.400.000	15.200.000	14.400.000	38.000.000	378.390.819	0,00	0	0,00	0	0,00	0	0,00	0	0,00	
20-dic-20	0	44.353.607,25	283.390.819	27.400.000	15.200.000	14.400.000	38.000.000	378.390.819	44.353.607,25	8.116.710.126	0,00	0,00	0	0,00	0	0,00	0	
20-ene-21	1	0,00	239.037.211	27.400.000	15.200.000	14.400.000	38.000.000	334.037.211	0,00	0	0,00	0	0,00	0	0,00	0	0,00	
20-feb-21	0	0,00	239.037.211	27.400.000	15.200.000	14.400.000	38.000.000	334.037.211	0,00	0	0,00	0	0,00	0	0,00	0	0,00	
20-mar-21	0	37.821.915,31	239.037.211	27.400.000	15.200.000	14.400.000	38.000.000	334.037.211	37.821.915,31	10.325.382.879	0,00	0,00	0	0,00	0	0,00	0	
20-abr-21	1	0,00	201.215.296	27.400.000	15.200.000	14.400.000	38.000.000	296.215.296	0,00	0	0,00	0	0,00	0	0,00	0	0,00	
20-may-21	0	0,00	201.215.296	27.400.000	15.200.000	14.400.000	38.000.000	296.215.296	0,00	0	0,00	0	0,00	0	0,00	0	0,00	
20-jun-21	0	36.522.525,88	201.215.296	27.400.000	15.200.000	14.400.000	38.000.000	296.215.296	36.522.525,88	13.330.721.946	0,00	0,00	0	0,00	0	0,00	0	
20-jul-21	1	0,00	164.692.770	27.400.000	15.200.000	14.400.000	38.000.000	259.692.770	0,00	0	0,00	0	0,00	0	0,00	0	0,00	
20-ago-21	0	0,00	164.692.770	27.400.000	15.200.000	14.400.000	38.000.000	259.692.770	0,00	0	0,00	0	0,00	0	0,00	0	0,00	
20-sep-21	0	31.524.061,98	164.692.770	27.400.000	15.200.000	14.400.000	38.000.000	259.692.770	31.524.061,98	14.406.496.324	0,00	0,00	0	0,00	0	0,00	0	
20-oct-21	1	0,00	133.168.708	27.400.000	15.200.000	14.400.000	38.000.000	228.168.708	0,00	0	0,00	0	0,00	0	0,00	0	0,00	
20-nov-21	0	0,00	133.168.708	27.400.000	15.200.000	14.400.000	38.000.000	228.168.708	0,00	0	0,00	0	0,00	0	0,00	0	0,00	
20-dic-21	0	30.435.620,36	133.168.708	27.400.000	15.200.000	14.400.000	38.000.000	228.168.708	30.435.620,36	16.678.719.958	0,00	0,00	0	0,00	0	0,00	0	
20-ene-22	1	0,00	102.733.088	27.400.000	15.200.000	14.400.000	38.000.000	197.733.088	0,00	0	0,00	0	0,00	0	0,00	0	0,00	
20-feb-22	0	0,00	102.733.088	27.400.000	15.200.000	14.400.000	38.000.000	197.733.088	0,00	0	0,00	0	0,00	0	0,00	0	0,00	
20-mar-22	0	23.598.133,77	102.733.088	27.400.000	15.200.000	14.400.000	38.000.000	197.733.088	23.598.133,77	15.055.609.345	0,00	0,00	0	0,00	0	0,00	0	
20-abr-22	1	0,00	79.134.954	27.400.000	15.200.000	14.400.000	38.000.000	174.134.954	0,00	0	0,00	0	0,00	0	0,00	0	0,00	
20-may-22	0	0,00	79.134.954	27.400.000	15.200.000	14.400.000	38.000.000	174.134.954	0,00	0	0,00	0	0,00	0	0,00	0	0,00	
20-jun-22	0	22.782.007,88	79.134.954	27.400.000	15.200.000	14.400.000	38.000.000	174.134.954	22.782.007,88	16.630.865.752	0,00	0,00	0	0,00	0	0,00	0	
20-jul-22	1	0,00	56.352.946	27.400.000	15.200.000	14.400.000	38.000.000	151.352.946	0,00	0	0,00	0	0,00	0	0,00	0	0,00	
20-ago-22	0	0,00	56.352.946	27.400.000	15.200.000	14.400.000	38.000.000	151.352.946	0,00	0	0,00	0	0,00	0	0,00	0	0,00	
20-sep-22	0	18.016.090,75	56.352.946	27.400.000	15.200.000	14.400.000	38.000.000	151.352.946	18.016.090,75	14.809.226.596	0,00	0,00	0	0,00	0	0,00	0	
20-oct-22	1	0,00	38.336.855	27.400.000	15.200.000	14.400.000	38.000.000	133.336.855	0,00	0	0,00	0	0,00	0	0,00	0	0,00	
20-nov-22	0	0,00	38.336.855	27.400.000	15.200.000	14.400.000	38.000.000	133.336.855	0,00	0	0,00	0	0,00	0	0,00	0	0,00	
20-dic-22	0	17.391.157,01	38.336.855	27.400.000	15.200.000	14.400.000	38.000.000	133.336.855	17.391.157,01	15.878.126.354	0,00	0,00	0	0,00	0	0,00	0	
20-ene-23	1	0,00	20.945.698	27.400.000	15.200.000	14.400.000	38.000.000	115.945.698	0,00	0	0,00	0	0,00	0	0,00	0	0,00	
20-feb-23	0	0,00	20.945.698	27.400.000	15.200.000	14.400.000	38.000.000	115.945.698	0,00	0	0,00	0	0,00	0	0,00	0	0,00	
20-mar-23	0	11.719.264,90	20.945.698	27.400.000	15.200.000	14.400.000	38.000.000	115.945.698	11.719.264,90	11.754.422.699	0,00	0,00	0	0,00	0	0,00	0	
20-abr-23	1	0,00	9.226.434	27.400.000	15.200.000	14.400.000	38.000.000	104.226.434	0,00	0	0,00	0	0,00	0	0,00	0	0,00	
20-may-23	0	0,00	9.226.434	27.400.000	15.200.000	14.400.000	38.000.000	104.226.434	0,00	0	0,00	0	0,00	0	0,00	0	0,00	
20-jun-23	0	66.226.433,56	9.226.434	27.400.000	15.200.000	14.400.000	38.000.000	104.226.434	66.226.433,56	10.102.944.748	27.400.000,00	30.003.000.000	15.200.000,00	16.644.000.000	14.400.000,00	15.768.000.000	38.000.000,00	41.610.000.000