



## **F.T. RMBS SANTANDER 6**

**SANTANDER DE TITULIZACION, S.G.F.T, S.A.**

**JUAN IGNACIO LUCA DE TENA 11**

**28027 MADRID**

**[santanderdetitulizacion@gruposantander.com](mailto:santanderdetitulizacion@gruposantander.com)**



NAME OF THE FUND: **F.T. RMBS SANTANDER 6**

INFORMATION AT: QUARTER/SEMESTE **February 17, 2022 - May 17, 2022** YEAR **2022**

Acting on behalf of Santander de Titulización S.G.F.T., S.A. as General Manager:	Signature:
Iñaki Reyero Arregui - GENERAL MANAGER	

**I. DATA OF THE FUND**

Constitution Date	July 14, 2020	Paying Agent	BANCO SANTANDER	
Disbursement Date	July 16, 2020	Negotiation Market	AIAF	
Final Date of Redemption	February 17, 2063	Ratings Agencies	MOODY'S ESPAÑA	
			DBRS	
Management Company	SANTANDER DE TITULIZACION, S.G.F.T, S.A.	Rating	Initial	Current
Credit Rights 's Seller	BANCO SANTANDER	CLASS A	Aa3/A (high)	Aa3/AA8low)
		CLASS B	Caa1/CCC	Caa1/CCC(high)
		CLASS C	No Rating/No Rating	NR/NR

## II. SECURITIES ISSUED CHARGED TO THE FUND: SECURITISATION BONDS

CLASS PRIORITY ISIN CODE	NUM BONDS	NOMINAL			
			Initial	Current	%Act/In
CLASS A ES0305493001	37.800	Nominal per Bond	100.000,00	84.948,18	
		Total Nominal	3.780.000.000,00	3.211.041.204,00	84,95 %
CLASS B ES0305493019	7.200	Nominal per Bond	100.000,00	100.000,00	
		Total Nominal	720.000.000,00	720.000.000,00	100,00 %
CLASS C ES0305493027	2.250	Nominal per Bond	100.000,00	100.000,00	
		Total Nominal	225.000.000,00	225.000.000,00	100,00 %

REDEMPTION AND INTEREST OF THE BONDS					
Current			Next		
Payment Date of the Current Period May 17, 2022			Next Payment Date August 17, 2022		
	Redemption of the Bonds	Gross Interest	Interest Rate	Gross Interest Next Coupon	Net Interest Next Coupon
CLASS A	2.363,35 €	0,00 €	0,0000 %	0,00 €	0,00 €
CLASS B	0,00 €	0,00 €	0,0940 %	24,02 €	19,46 €
CLASS C	0,00 €	0,00 €	0,2440 %	62,36 €	50,51 €
Accrued amortisation due not payed	0,00 €				
Scheduled Amortisation	NO				

**III. ASSET PURCHASED BY THE FUND: CREDIT RIGHTS**

CREDIT RIGHTS	ISSUE DATE	CURRENT DATE
Number of CR's	32.051	30.430
CR's Outstanding to be amortised	4.500.000.031,09	3.987.311.463,57
CR's Outstanding per Loan to be amortised	140.401,24	131.032,25
Interest Rate	0,94 %	0,75 %

PREPAYMENT RATE	CURRENT SITUATION
Monthly Single Rate	5,07 %
Average Monthly Single Rate	3,69 %
Constant Prepayment Rate from Constitution	4,02 %

CURRENT DELINQUENCY	Up to 1 month	From 1 to 6 months	Greater than 6 months
Debt Due (Principal + Interest)	398.821,14	275.402,60	378.905,47
Debt to be amortised	0,00	0,00	3.986.451.323,33
Total Debt	398.821,14	275.402,60	3.986.830.228,80

<b>F.T. RMBS SANTANDER 6</b>
------------------------------

<b>QUARTERLY BONDS PAYOUT REPORT</b>
--------------------------------------

<b>May 17th 2022</b>
----------------------

BONDS. PRINCIPAL	
Previous Balance	4.245.375.834,00 €
Principal Amortised	89.334.630,00 €
Outstanding Balance	4.156.041.204,00 €
% of Initial Balance	87,96%
Principal accrued and unpaid	0,00 €

DATA	
Pool Cut-off Date	09/05/2022
Payment Date	17/05/2022
Previous Payment Date	17/02/2022
Number of Days (Act/360)	89
Reference Interest Rate (%)	-0,406%
Next Payment Date	17/08/2022

INTEREST PAID	
CLASS A	0,00 €
CLASS B	0,00 €
CLASS C *	0,00 €
Interest accrued and unpaid	240.853,75 €

WAL (YEARS)		
	INITIAL	May 17th 2022
CLASS A	6,28	7,13
CLASS B	18,05	20,13
CLASS C	19,22	21,01

\* Santander continues to retain a significant net financial interest in this fund, of no less than 5%, in compliance with Article 6(3)(d) of EU Securitisation Regulation 2017/2402.

**F. T. RMBS SANTANDER 6**

**QUARTERLY COLLATERAL REPORT**

May 17th 2022

NON DEFAULTED LOANS, PRINCIPAL	
Previous Balance	4.020.375.738,14 €
Principal Amortised	89.334.898,41 €
Outstanding Balance	3.931.040.839,73 €
Number of Credit Rights	30.430
LTV	90,62%

INTEREST	
Interest received during relevant period	7.044.498,96 €

PRINCIPAL BALANCE IN ARREARS					
	UP to 30 DAYS	30 to 60 DAYS	60 to 90 DAYS	90 to 180 DAYS	> 180 DAYS
Principal Balance in Arrears	335.517,74 €	60.116,82 €	69.516,96 €	94.821,38 €	300.167,34 €
Interest accrued on Credit Rights in Arrears	63.303,40 €	13.385,81 €	13.290,40 €	24.271,23 €	78.738,13 €
Outstanding Balance	129.899.516,40 €	11.820.645,31 €	8.293.524,06 €	7.840.043,53 €	13.120.714,35 €
Number of Credit Rights	963	100	52	65	113
% of Outstanding Balance	3,30%	0,30%	0,21%	0,19%	0,33%

DEFAULTED LOANS	
Cumulative Defaulted Loans as of previous balance	53.405.842,06 €
Difference in Actual Period	2.864.781,78 €
Cumulative Defaulted Loans up to date	56.270.623,84 €

**F.T. RMBS SANTANDER 6****QUARTERLY COLLATERAL REPORT**

May 17th 2022

<b>CONTENTIOUS / JUDICIAL</b>	
Last balance	1.123.985,95 €
Difference in Actual Period	1.265.652,41 €
Current balance	2.389.638,36 €
Contentious CR's number	23

<b>TRANSITORY PROPERTIES</b>	
Last balance	766.887,16 €
Difference in Actual Period	294.747,81 €
Current balance	1.061.634,97 €
Transitory properties CR's number	11

<b>NET LOSS</b>	
Last balance	183.742,52 €
Difference in Actual Period	197.476,09 €
Current balance	381.218,61 €

<b>F.T. RMBS SANTANDER 6</b>
------------------------------

**QUARTERLY REPORT - ALLOCATION OF CASH**

May 17th 2022

TOTAL CASH RECEIVED END OF PERIOD	89.609.922,59 €
<b>CASH RECEIVED - PRINCIPAL</b>	
Amortisation of Credit Rights	84.384.587,78 €
<b>CASH RECEIVED - INTEREST</b>	
Interest received from Credit Rights	7.044.498,96 €
Interest received under GIC	0,00 €
<b>CONTENTIOUS</b>	249.817,01 €
<b>OTHERS</b>	-515,15 €
<b>RESERVE FUND</b>	-2.081.588,84 €
<b>TRANSITORY PROPERTIES</b>	13.122,83 €

TREASURY ACCOUNT STATEMENT	211.078.281,31 €
<b>PRINCIPAL RESERVE FUND</b>	
Previous Balance	208.996.692,47 €
Variation	2.081.588,84 €
Outstanding Balance	211.078.281,31 €
<b>WITHHOLDING TAXES</b>	0,00 €
<b>ISSUE EXPENSES WITHHELD</b>	0,00 €
<b>OTHERS</b>	0,00 €

TOTAL CASH PAID END OF PERIOD	89.609.922,59 €
<b>ORDINARY EXPENSES</b>	16.499,13 €
MANAGEMENT FEE	258.793,46 €
CLASS A INTEREST	0,00 €
CLASS B INTEREST	0,00 €
CLASS A REDEMPTION	89.334.630,00 €
CLASS B REDEMPTION	0,00 €
CLASS C INTEREST	0,00 €
CLASS C REDEMPTION	0,00 €
SUBORDINATED LOAN INTEREST	0,00 €
SUBORDINATED LOAN REDEMPTION	0,00 €
ADMINISTRATION FEE	0,00 €
CLASS C EXTRAORDINARY INTEREST	0,00 €
EXCESS	0,00 €



<b>F.T. RMBS SANTANDER 6</b>
------------------------------

<b>CREDIT ENHANCEMENT AND SUBORDINATED LOAN</b>
---

<b>May 17th 2022</b>
----------------------

CREDIT ENHANCEMENT				
CONCEPTS	INITIAL		May 17, 2022	
SUBORDINATED ISSUE	16,00%		18,32%	
PRINCIPAL RESERVE FUND	225.000.000,00 €	5,00%	211.078.281,31 €	5,37%

SUBORDINATED LOANS				
CONCEPTS	INITIAL		May 17, 2022	
SUBORDINATED LOAN				
Total Outstanding Subordinated Loan	865.000,00 €		0,00 €	
Interest Rate	0,621%		0,000%	

**F.T. RMBS SANTANDER 6**

**TRIGGERS OF THE MODEL**

May 17th 2022

RESERVE FUND'S TRIGGERS	
1. IF 1.a) IS HIGHER THAN 2.a) RESERVE FUNDS WILL NOT BE REDUCED	
1.a) Defaulted Loans/Non-Defaulted Loans	1,43%
2.a) 1 %	

THE RESERVE FUND SHALL NOT BE REDUCED UNTILL NOVEMBER 2023

CUMULATIVE DEFAULTED LOANS
76.358.254,09 €

CLASS B DEFERRAL INTEREST TRIGGERS	
CLASS B INTEREST DEFERRAL (5th PLACE) IF CUMULATIVE DEFAULTED LOANS > 450.000.000 EUR	NO

**F.T. RMBS SANTANDER 6**

**DEFINITIONS**

**May 17th 2022**

**POOL CUT-OFF DATE** Means the date in which the Gestora will carry out the necessary calculations, on behalf of the Fund, for the distribution of the available funds at this date, according with the Order of Priority of Payments.

All the information regarding the Assets (Outstanding Balance of the Credit Rights, arrears' tables, transitory properties, stratification tables, etc.) are referred to this mentioned date.

**NET LOSSES** Those loans which the Originator considers that will not recover (net of recoveries).

**DEFAULTED LOANS** Those loans which the Originator considers that will not recover, or those loans that at a given date are unpaid for a period equal or higher to 3 months.

**CUMULATIVE DEFAULTED LOANS** Accumulated outstanding balance of the defaulted loans without taking into account the recovered amount.

**TRANSITORY PROPERTIES** Those assets in the balance of the Fund as a consequence of a judicial or non-judicial process.

**CONTENTIOUS / JUDICIAL** Loans in which the Originator will take legal actions. This amount is included in the different buckets in arrears.



**FONDO DE TITULIZACIÓN DE ACTIVOS  
RMBS SANTANDER 6**

May 17, 2022

HISTORICAL ARREARS REPORTS

HISTORICAL ARREARS REPORTS				
	Aug-21	Nov-21	Feb-22	May-22
15 - 30 DAYS	2,280%	2,608%	2,392%	3,304%
30 - 60 DAYS	0,559%	0,344%	0,320%	0,301%
60 - 90 DAYS	0,135%	0,149%	0,171%	0,211%
90 - 180 DAYS	0,159%	0,216%	0,214%	0,194%
MORE THAN 180 DAYS	0,136%	0,212%	0,297%	0,334%

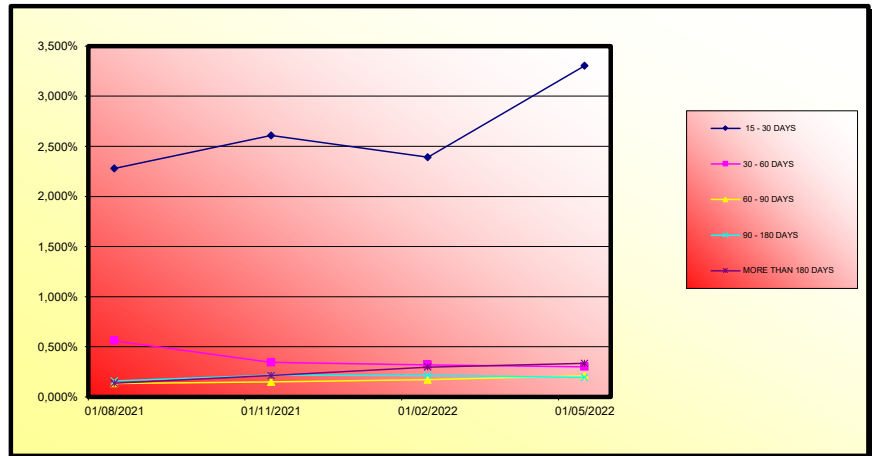



**FONDO DE TITULIZACIÓN DE ACTIVOS  
RMBS SANTANDER 6**

**17-May-2022**

LTV

<b>LTV</b>				
LTV (%)	OUTS. BALANC	% OUTSTANDING	LOANS	% LOANS
<b>0-9,99</b>	752.496,86 €	0,02%	1.593	4,97%
<b>10-19,99</b>	3.261.438,46 €	0,08%	64	0,20%
<b>20-29,99</b>	6.372.244,50 €	0,16%	76	0,24%
<b>30-39,99</b>	14.669.578,70 €	0,37%	145	0,45%
<b>40-49,99</b>	33.107.044,67 €	0,83%	280	0,87%
<b>50-59,99</b>	87.039.032,74 €	2,18%	634	1,98%
<b>60-69,99</b>	210.049.953,08 €	5,27%	1.522	4,75%
<b>70-79,99</b>	942.132.347,08 €	23,62%	7.233	22,57%
<b>80-89,99</b>	1.153.759.751,91 €	28,92%	8.655	27,00%
<b>90-99,99</b>	577.945.596,56 €	14,49%	4.450	13,88%
<b>&gt;100,00</b>	960.293.522,17 €	24,07%	7.399	23,09%

## FT RMBS SANTANDER 6

Fecha	Saldo antes de pago	Saldo Real	0,34%	Permanencia final de mes	Tasa Prepago mensual desde inicio	Tasa Prepago anualizada desde inicio	Tasa Prepago mensual	Tasa Prepago mensual anualizada
			Vector de prepago					
						3,69%		
DATE	OUTSTANDING BEFORE PREPAYMENT	REAL OUTSTANDING	0,34% PREPAYMENT VECTOR	REMAINING AT THE END OF THE MONTH	AVERAGE SINGLE MONTHLY MORTALITY	CPR	MONTHLY SINGLE MONTHLY MORTALITY	CPR
jul-20	4.500.000.000,00		100,00%	100,00%				
ago-20	4.489.225.121,55	4.479.825.640,35	99,66%	99,79%	0,21%	2,48%	0,21%	2,48%
sep-20	4.478.383.745,56	4.457.906.099,31	99,32%	99,54%	0,23%	2,71%	0,25%	2,94%
oct-20	4.467.526.592,27	4.439.140.206,64	98,98%	99,36%	0,21%	2,52%	0,18%	2,13%
nov-20	4.456.635.671,59	4.416.820.819,39	98,64%	99,11%	0,22%	2,66%	0,26%	3,07%
dic-20	4.445.437.273,09	4.400.299.215,09	98,30%	98,98%	0,20%	2,42%	0,12%	1,47%
ene-21	4.434.153.161,70	4.378.598.932,14	97,97%	98,75%	0,21%	2,49%	0,24%	2,84%
feb-21	4.422.852.898,29	4.346.921.437,16	97,63%	98,28%	0,25%	2,93%	0,47%	5,49%
mar-21	4.411.536.210,33	4.336.722.920,91	97,30%	98,30%	0,21%	2,53%	-0,02%	-0,26%
abr-21	4.400.203.545,55	4.313.257.203,10	96,97%	98,02%	0,22%	2,63%	0,28%	3,37%
may-21	4.388.765.532,56	4.270.373.848,52	96,64%	97,30%	0,27%	3,23%	0,74%	8,49%
jun-21	4.376.487.437,65	4.243.234.581,45	96,31%	96,96%	0,28%	3,32%	0,36%	4,20%
jul-21	4.363.998.338,81	4.211.255.009,64	95,98%	96,50%	0,30%	3,50%	0,47%	5,49%
ago-21	4.351.485.677,42	4.178.543.951,80	95,65%	96,03%	0,31%	3,67%	0,49%	5,74%
sep-21	4.338.957.110,82	4.150.000.000,00	95,32%	95,65%	0,32%	3,74%	0,40%	4,65%
oct-21	4.326.423.029,92	4.120.000.000,00	95,00%	95,23%	0,33%	3,84%	0,44%	5,10%
nov-21	4.313.879.057,58	4.099.499.249,87	94,67%	95,03%	0,32%	3,75%	0,21%	2,47%
dic-21	4.301.324.848,48	4.073.808.934,17	94,35%	94,71%	0,32%	3,76%	0,34%	3,97%
ene-22	4.288.759.382,47	4.098.763.231,44	94,03%	95,57%	0,25%	2,98%	-0,91%	-11,45%
feb-22	4.276.184.104,85	4.020.375.738,14	93,71%	94,02%	0,32%	3,82%	1,62%	17,84%
mar-22	4.263.598.562,61	3.993.492.935,10	93,39%	93,66%	0,33%	3,85%	0,38%	4,41%
abr-22	4.251.002.345,09	3.959.857.061,66	93,07%	93,15%	0,34%	3,97%	0,55%	6,39%
may-22	4.238.397.722,58	3.931.040.839,73	92,75%	92,75%	0,34%	4,02%	0,43%	5,07%

FECHA	Principal disponible para la amortización	SERIE A	SERIE B	AMORTIZACION SERIE A	VIDA SERIE A	AMORTIZACION SERIE B	VIDA SERIE B	SERIE C	AMORTIZACION SERIE C	VIDA SERIE C
0		3.780.000.000	720.000.000					225.000.000	0,00	
0	0,00	3.780.000.000	720.000.000	0,00	0	0,00	0	225.000.000	0,00	0
0	0,00	3.780.000.000	720.000.000	0,00	0	0,00	0	225.000.000	0,00	0
0	0,00	3.780.000.000	720.000.000	0,00	0	0,00	0	225.000.000	0,00	0
17-nov-20	83.179.180,61	3.780.000.000	720.000.000	83.179.180,61	-45.415.832,613	0,00	0	225.000.000	0,00	0
17-dic-20	0,00	3.696.820.819	720.000.000	0,00	0	0,00	0	225.000.000	0,00	0
17-ene-21	0,00	3.696.820.819	720.000.000	0,00	0	0,00	0	225.000.000	0,00	0
17-feb-21	69.899.382,23	3.696.820.819	720.000.000	69.899.382,23	-31.734.319,532	0,00	0	225.000.000	0,00	0
17-mar-21	0,00	3.626.921.437	720.000.000	0,00	0	0,00	0	225.000.000	0,00	0
17-abr-21	0,00	3.626.921.437	720.000.000	0,00	0	0,00	0	225.000.000	0,00	0
17-may-21	76.547.588,64	3.626.921.437	720.000.000	76.547.588,64	-27.939.869,854	0,00	0	225.000.000	0,00	0
17-jun-21	0,00	3.550.373.849	720.000.000	0,00	0	0,00	0	225.000.000	0,00	0
17-jul-21	0,00	3.550.373.849	720.000.000	0,00	0	0,00	0	225.000.000	0,00	0
17-ago-21	91.829.886,72	3.550.373.849	720.000.000	91.829.886,72	-25.069.561,805	0,00	0	225.000.000	0,00	0
17-sep-21	0,00	3.458.543.952	720.000.000	0,00	0	0,00	0	225.000.000	0,00	0
17-oct-21	0,00	3.458.543.952	720.000.000	0,00	0	0,00	0	225.000.000	0,00	0
17-nov-21	79.044.701,93	3.458.543.952	720.000.000	79.044.701,93	-14.307.091,049	0,00	0	225.000.000	0,00	0
17-dic-21	0,00	3.379.499.250	720.000.000	0,00	0	0,00	0	225.000.000	0,00	0
17-ene-22	0,00	3.379.499.250	720.000.000	0,00	0	0,00	0	225.000.000	0,00	0
17-feb-22	79.123.511,73	3.379.499.250	720.000.000	79.123.511,73	-7.041.992,544	0,00	0	225.000.000	0,00	0
17-mar-22	0,00	3.300.375.738	720.000.000	0,00	0	0,00	0	225.000.000	0,00	0
17-abr-22	0,00	3.300.375.738	720.000.000	0,00	0	0,00	0	225.000.000	0,00	0
17-may-22	89.334.898,41	3.300.375.738	720.000.000	89.334.898,41	0	0,00	0	225.000.000	0,00	0
17-jun-22	0,00	3.211.040.840	720.000.000	0,00	0	0,00	0	225.000.000	0,00	0
17-jul-22	0,00	3.211.040.840	720.000.000	0,00	0	0,00	0	225.000.000	0,00	0
17-ago-22	74.915.784,53	3.211.040.840	720.000.000	74.915.784,53	6.892.252,177	0,00	0	225.000.000	0,00	0
17-sep-22	0,00	3.136.125.055	720.000.000	0,00	0	0,00	0	225.000.000	0,00	0
17-oct-22	0,00	3.136.125.055	720.000.000	0,00	0	0,00	0	225.000.000	0,00	0
17-nov-22	73.882.020,60	3.136.125.055	720.000.000	73.882.020,60	13.594.291,790	0,00	0	225.000.000	0,00	0
17-dic-22	0,00	3.062.243.035	720.000.000	0,00	0	0,00	0	225.000.000	0,00	0
17-ene-23	0,00	3.062.243.035	720.000.000	0,00	0	0,00	0	225.000.000	0,00	0
17-feb-23	72.861.811,60	3.062.243.035	720.000.000	72.861.811,60	20.109.860,002	0,00	0	225.000.000	0,00	0
17-mar-23	0,00	2.989.381.223	720.000.000	0,00	0	0,00	0	225.000.000	0,00	0
17-abr-23	0,00	2.989.381.223	720.000.000	0,00	0	0,00	0	225.000.000	0,00	0
17-may-23	71.857.310,41	2.989.381.223	720.000.000	71.857.310,41	26.227.918,299	0,00	0	225.000.000	0,00	0
17-jun-23	0,00	2.917.523.913	720.000.000	0,00	0	0,00	0	225.000.000	0,00	0
17-jul-23	0,00	2.917.523.913	720.000.000	0,00	0	0,00	0	225.000.000	0,00	0
17-ago-23	70.854.689,03	2.917.523.913	720.000.000	70.854.689,03	32.380.592,885	0,00	0	225.000.000	0,00	0
17-sep-23	0,00	2.846.669.224	720.000.000	0,00	0	0,00	0	225.000.000	0,00	0
17-oct-23	0,00	2.846.669.224	720.000.000	0,00	0	0,00	0	225.000.000	0,00	0
17-nov-23	69.867.950,30	2.846.669.224	720.000.000	69.867.950,30	38.357.504,714	0,00	0	225.000.000	0,00	0
17-dic-23	0,00	2.776.801.273	720.000.000	0,00	0	0,00	0	225.000.000	0,00	0
17-ene-24	0,00	2.776.801.273	720.000.000	0,00	0	0,00	0	225.000.000	0,00	0
17-feb-24	68.881.622,24	2.776.801.273	720.000.000	68.881.622,24	44.153.119,858	0,00	0	225.000.000	0,00	0
17-mar-24	0,00	2.707.919.651	720.000.000	0,00	0	0,00	0	225.000.000	0,00	0
17-abr-24	0,00	2.707.919.651	720.000.000	0,00	0	0,00	0	225.000.000	0,00	0
17-may-24	67.911.514,37	2.707.919.651	720.000.000	67.911.514,37	49.643.317,002	0,00	0	225.000.000	0,00	0
17-jun-24	0,00	2.640.008.137	720.000.000	0,00	0	0,00	0	225.000.000	0,00	0
17-jul-24	0,00	2.640.008.137	720.000.000	0,00	0	0,00	0	225.000.000	0,00	0
17-ago-24	66.952.590,76	2.640.008.137	720.000.000	66.952.590,76	55.101.982,194	0,00	0	225.000.000	0,00	0
17-sep-24	0,00	2.573.055.546	720.000.000	0,00	0	0,00	0	225.000.000	0,00	0
17-oct-24	0,00	2.573.055.546	720.000.000	0,00	0	0,00	0	225.000.000	0,00	0
17-nov-24	66.011.108,88	2.573.055.546	720.000.000	66.011.108,88	60.400.164,622	0,00	0	225.000.000	0,00	0
17-dic-24	0,00	2.507.044.437	720.000.000	0,00	0	0,00	0	225.000.000	0,00	0
17-ene-25	0,00	2.507.044.437	720.000.000	0,00	0	0,00	0	225.000.000	0,00	0
17-feb-25	65.071.986,25	2.507.044.437	720.000.000	65.071.986,25	65.527.500,226	0,00	0	225.000.000	0,00	0
17-mar-25	0,00	2.441.972.441	720.000.000	0,00	0	0,00	0	225.000.000	0,00	0
17-abr-25	0,00	2.441.972.441	720.000.000	0,00	0	0,00	0	225.000.000	0,00	0
17-may-25	64.148.698,87	2.441.972.441	720.000.000	64.148.698,87	70.306.973,961	0,00	0	225.000.000	0,00	0
17-jun-25	0,00	2.377.823.742	720.000.000	0,00	0	0,00	0	225.000.000	0,00	0
17-jul-25	0,00	2.377.823.742	720.000.000	0,00	0	0,00	0	225.000.000	0,00	0
17-ago-25	63.233.622,50	2.377.823.742	720.000.000	63.233.622,50	75.121.781,126	0,00	0	225.000.000	0,00	0
17-sep-25	0,00	2.314.589.919	720.000.000	0,00	0	0,00	0	225.000.000	0,00	0
17-oct-25	0,00	2.314.589.919	720.000.000	0,00	0	0,00	0	225.000.000	0,00	0
17-nov-25	62.332.536,62	2.314.589.919	720.000.000	62.332.536,62	79.785.646,868	0,00	0	225.000.000	0,00	0
17-dic-25	0,00	2.252.257.383	720.000.000	0,00	0	0,00	0	225.000.000	0,00	0
17-ene-26	0,00	2.252.257.383	720.000.000	0,00	0	0,00	0	225.000.000	0,00	0
17-feb-26	61.436.429,85	2.252.257.383	720.000.000	61.436.429,85	84.290.781,751	0,00	0	225.000.000	0,00	0
17-mar-26	0,00	2.190.820.953	720.000.000	0,00	0	0,00	0	225.000.000	0,00	0
17-abr-26	0,00	2.190.820.953	720.000.000	0,00	0	0,00	0	225.000.000	0,00	0
17-may-26	60.550.222,41	2.190.820.953	720.000.000	60.550.222,41	88.463.874,946	0,00	0	225.000.000	0,00	0
17-jun-26	0,00	2.130.270.731	720.000.000	0,00	0	0,00	0	225.000.000	0,00	0
17-jul-26	0,00	2.130.270.731	720.000.000	0,00	0	0,00	0	225.000.000	0,00	0
17-ago-26	59.674.658,43	2.130.270.731	720.000.000	59.674.658,43	92.674.744,535	0,00	0	225.000.000	0,00	0
17-sep-26	0,00	2.070.596.072	720.000.000	0,00	0	0,00	0	225.000.000	0,00	0
17-oct-26	0,00	2.070.596.072	720.000.000	0,00	0	0,00	0	225.000.000	0,00	0
17-nov-26	58.816.629,61	2.070.596.072	720.000.000	58.816.629,61	96.753.684,705	0,00	0	225.000.000	0,00	0
17-dic-26	0,00	2.011.779.242	720.000.000	0,00	0	0,00	0	225.000.000	0,00	0
17-ene-27	0,00	2.011.779.242	720.000.000	0,00	0	0,00	0	225.000.000	0,00	0
17-feb-27	57.950.481,04	2.011.779.242	720.000.000	57.950.481,04	100.659.985,568	0,00	0	225.000.000	0,00	0
17-mar-27	0,00	1.953.828.761	720.000.000	0,00	0	0,00	0	225.000.000	0,00	0
17-abr-27	0,00	1.953.828.761	720.000.000	0,00	0	0,00	0	225.000.000	0,00	0
17-may-27	57.104.350,16	1.953.828.761	720.000.000	57.104.350,16	104.272.543,396	0,00	0	225.000.000	0,00	0
17-jun-27	0,00	1.896.724.411	720.000.000	0,00	0	0,00	0	225.000.000	0,00	0
17-jul-27	0,00	1.896.724.411	720.000.000	0,00	0	0,00	0	225.000.000	0,00	0
17-ago-27	56.269.091,68	1.896.724.411	720.000.000	56.269.091,68	107.924.117,835	0,00	0	225.000.000	0,00	0
17-sep-27	0,00	1.840.455.320	720.000.000	0,00	0	0,00	0	225.000.000	0,00	0
17-oct-27	0,00	1.840.455.320	720.000.000	0,00	0	0,00	0	225.000.000	0,00	0
17-nov-27	56.441.578,23	1.840.455.320	720.000.000	56.441.578,23	111.437.572,240	0,00	0	225.000.000	0,00	0
17-dic-27	0,00	1.785.013.741	720.000.000	0,00	0	0,00	0	225.000.000	0,00	0
17-ene-28	0,00	1.785.013.741	720.000.000	0,00	0	0,00	0	225.000.000	0,00	0
17-feb-28	54.608.724,07	1.785.013.741	720.000.000	54.608.724,07	114.787.537,993	0,00	0	225.000.000	0,00	0
17-mar-28	0,00	1.730.405.								

FT RMBS SANTANDER 6  
17-may-22

7,13

20,13

21,01

FECHA	Principal disponible para la amortización	SERIE A	SERIE B	AMORTIZACION SERIE A	VIDA SERIE A	AMORTIZACION SERIE B	VIDA SERIE B	SERIE C	AMORTIZACION SERIE C	VIDA SERIE C
17-mar-31	0,00	1.135.591.337	720.000.000	0,00	0	0,00	0	225.000.000	0,00	0
17-abr-31	0,00	1.135.591.337	720.000.000	0,00	0	0,00	0	225.000.000	0,00	0
17-may-31	44.802.310,19	1.135.591.337	720.000.000	44.802.310,19	147.265.193.600	0,00	0	225.000.000	0,00	0
17-jun-31	0,00	1.090.789.027	720.000.000	0,00	0	0,00	0	225.000.000	0,00	0
17-jul-31	0,00	1.090.789.027	720.000.000	0,00	0	0,00	0	225.000.000	0,00	0
17-ago-31	44.098.120,31	1.090.789.027	720.000.000	44.098.120,31	149.007.548.540	0,00	0	225.000.000	0,00	0
17-sep-31	0,00	1.046.890.907	720.000.000	0,00	0	0,00	0	225.000.000	0,00	0
17-oct-31	0,00	1.046.890.907	720.000.000	0,00	0	0,00	0	225.000.000	0,00	0
17-nov-31	43.389.411,69	1.046.890.907	720.000.000	43.389.411,69	150.604.647.961	0,00	0	225.000.000	0,00	0
17-dic-31	0,00	1.003.301.495	720.000.000	0,00	0	0,00	0	225.000.000	0,00	0
17-ene-32	0,00	1.003.301.495	720.000.000	0,00	0	0,00	0	225.000.000	0,00	0
17-feb-32	42.705.111,78	1.003.301.495	720.000.000	42.705.111,78	152.158.313.277	0,00	0	225.000.000	0,00	0
17-mar-32	0,00	960.596.383	720.000.000	0,00	0	0,00	0	225.000.000	0,00	0
17-abr-32	0,00	960.596.383	720.000.000	0,00	0	0,00	0	225.000.000	0,00	0
17-may-32	41.996.780,97	960.596.383	720.000.000	41.996.780,97	153.414.240.888	0,00	0	225.000.000	0,00	0
17-jun-32	0,00	918.599.602	720.000.000	0,00	0	0,00	0	225.000.000	0,00	0
17-jul-32	0,00	918.599.602	720.000.000	0,00	0	0,00	0	225.000.000	0,00	0
17-ago-32	41.306.691,93	918.599.602	720.000.000	41.306.691,93	154.693.561.284	0,00	0	225.000.000	0,00	0
17-sep-32	0,00	877.292.910	720.000.000	0,00	0	0,00	0	225.000.000	0,00	0
17-oct-32	0,00	877.292.910	720.000.000	0,00	0	0,00	0	225.000.000	0,00	0
17-nov-32	40.618.013,81	877.292.910	720.000.000	40.618.013,81	155.851.318.994	0,00	0	225.000.000	0,00	0
17-dic-32	0,00	836.674.896	720.000.000	0,00	0	0,00	0	225.000.000	0,00	0
17-ene-33	0,00	836.674.896	720.000.000	0,00	0	0,00	0	225.000.000	0,00	0
17-feb-33	39.934.058,14	836.674.896	720.000.000	39.934.058,14	156.900.914.431	0,00	0	225.000.000	0,00	0
17-mar-33	0,00	796.740.838	720.000.000	0,00	0	0,00	0	225.000.000	0,00	0
17-abr-33	0,00	796.740.838	720.000.000	0,00	0	0,00	0	225.000.000	0,00	0
17-may-33	39.260.352,58	796.740.838	720.000.000	39.260.352,58	157.748.096.682	0,00	0	225.000.000	0,00	0
17-jun-33	0,00	757.480.486	720.000.000	0,00	0	0,00	0	225.000.000	0,00	0
17-jul-33	0,00	757.480.486	720.000.000	0,00	0	0,00	0	225.000.000	0,00	0
17-ago-33	38.597.236,29	757.480.486	720.000.000	38.597.236,29	158.634.641.155	0,00	0	225.000.000	0,00	0
17-sep-33	0,00	718.883.249	720.000.000	0,00	0	0,00	0	225.000.000	0,00	0
17-oct-33	0,00	718.883.249	720.000.000	0,00	0	0,00	0	225.000.000	0,00	0
17-nov-33	37.942.025,11	718.883.249	720.000.000	37.942.025,11	159.432.389.493	0,00	0	225.000.000	0,00	0
17-dic-33	0,00	680.941.224	720.000.000	0,00	0	0,00	0	225.000.000	0,00	0
17-ene-34	0,00	680.941.224	720.000.000	0,00	0	0,00	0	225.000.000	0,00	0
17-feb-34	37.293.493,58	680.941.224	720.000.000	37.293.493,58	160.138.261.428	0,00	0	225.000.000	0,00	0
17-mar-34	0,00	643.647.731	720.000.000	0,00	0	0,00	0	225.000.000	0,00	0
17-abr-34	0,00	643.647.731	720.000.000	0,00	0	0,00	0	225.000.000	0,00	0
17-may-34	36.657.470,20	643.647.731	720.000.000	36.657.470,20	160.669.691.870	0,00	0	225.000.000	0,00	0
17-jun-34	0,00	606.990.260	720.000.000	0,00	0	0,00	0	225.000.000	0,00	0
17-jul-34	0,00	606.990.260	720.000.000	0,00	0	0,00	0	225.000.000	0,00	0
17-ago-34	36.006.064,36	606.990.260	720.000.000	36.006.064,36	161.127.138.022	0,00	0	225.000.000	0,00	0
17-sep-34	0,00	570.984.196	720.000.000	0,00	0	0,00	0	225.000.000	0,00	0
17-oct-34	0,00	570.984.196	720.000.000	0,00	0	0,00	0	225.000.000	0,00	0
17-nov-34	35.368.312,93	570.984.196	720.000.000	35.368.312,93	161.527.085.149	0,00	0	225.000.000	0,00	0
17-dic-34	0,00	535.615.883	720.000.000	0,00	0	0,00	0	225.000.000	0,00	0
17-ene-35	0,00	535.615.883	720.000.000	0,00	0	0,00	0	225.000.000	0,00	0
17-feb-35	34.715.838,93	535.615.883	720.000.000	34.715.838,93	161.741.093.552	0,00	0	225.000.000	0,00	0
17-mar-35	0,00	500.900.044	720.000.000	0,00	0	0,00	0	225.000.000	0,00	0
17-abr-35	0,00	500.900.044	720.000.000	0,00	0	0,00	0	225.000.000	0,00	0
17-may-35	34.077.245,80	500.900.044	720.000.000	34.077.245,80	161.798.763.074	0,00	0	225.000.000	0,00	0
17-jun-35	0,00	466.822.798	720.000.000	0,00	0	0,00	0	225.000.000	0,00	0
17-jul-35	0,00	466.822.798	720.000.000	0,00	0	0,00	0	225.000.000	0,00	0
17-ago-35	33.417.023,78	466.822.798	720.000.000	33.417.023,78	161.738.395.107	0,00	0	225.000.000	0,00	0
17-sep-35	0,00	433.405.775	720.000.000	0,00	0	0,00	0	225.000.000	0,00	0
17-oct-35	0,00	433.405.775	720.000.000	0,00	0	0,00	0	225.000.000	0,00	0
17-nov-35	32.758.760,92	433.405.775	720.000.000	32.758.760,92	161.566.208.866	0,00	0	225.000.000	0,00	0
17-dic-35	0,00	400.647.014	720.000.000	0,00	0	0,00	0	225.000.000	0,00	0
17-ene-36	0,00	400.647.014	720.000.000	0,00	0	0,00	0	225.000.000	0,00	0
17-feb-36	32.141.028,31	400.647.014	720.000.000	32.141.028,31	161.476.526.221	0,00	0	225.000.000	0,00	0
17-mar-36	0,00	368.505.985	720.000.000	0,00	0	0,00	0	225.000.000	0,00	0
17-abr-36	0,00	368.505.985	720.000.000	0,00	0	0,00	0	225.000.000	0,00	0
17-may-36	31.519.451,00	368.505.985	720.000.000	31.519.451,00	161.190.472.394	0,00	0	225.000.000	0,00	0
17-jun-36	0,00	336.986.534	720.000.000	0,00	0	0,00	0	225.000.000	0,00	0
17-jul-36	0,00	336.986.534	720.000.000	0,00	0	0,00	0	225.000.000	0,00	0
17-ago-36	30.861.115,53	336.986.534	720.000.000	30.861.115,53	160.662.967.439	0,00	0	225.000.000	0,00	0
17-sep-36	0,00	306.125.419	720.000.000	0,00	0	0,00	0	225.000.000	0,00	0
17-oct-36	0,00	306.125.419	720.000.000	0,00	0	0,00	0	225.000.000	0,00	0
17-nov-36	30.237.050,58	306.125.419	720.000.000	30.237.050,58	160.195.893.958	0,00	0	225.000.000	0,00	0
17-dic-36	0,00	275.888.368	720.000.000	0,00	0	0,00	0	225.000.000	0,00	0
17-ene-37	0,00	275.888.368	720.000.000	0,00	0	0,00	0	225.000.000	0,00	0
17-feb-37	29.636.507,76	275.888.368	720.000.000	29.636.507,76	159.740.776.848	0,00	0	225.000.000	0,00	0
17-mar-37	0,00	246.251.861	720.000.000	0,00	0	0,00	0	225.000.000	0,00	0
17-abr-37	0,00	246.251.861	720.000.000	0,00	0	0,00	0	225.000.000	0,00	0
17-may-37	29.041.533,82	246.251.861	720.000.000	29.041.533,82	159.118.563.802	0,00	0	225.000.000	0,00	0
17-jun-37	0,00	217.210.327	720.000.000	0,00	0	0,00	0	225.000.000	0,00	0
17-jul-37	0,00	217.210.327	720.000.000	0,00	0	0,00	0	225.000.000	0,00	0
17-ago-37	28.445.641,87	217.210.327	720.000.000	28.445.641,87	158.477.785.062	0,00	0	225.000.000	0,00	0
17-sep-37	0,00	188.764.485	720.000.000	0,00	0	0,00	0	225.000.000	0,00	0
17-oct-37	0,00	188.764.485	720.000.000	0,00	0	0,00	0	225.000.000	0,00	0
17-nov-37	27.849.252,15	188.764.485	720.000.000	27.849.252,15	157.710.314.940	0,00	0	225.000.000	0,00	0
17-dic-37	0,00	160.915.233	720.000.000	0,00	0	0,00	0	225.000.000	0,00	0
17-ene-38	0,00	160.915.233	720.000.000	0,00	0	0,00	0	225.000.000	0,00	0
17-feb-38	27.297.702,91	160.915.233	720.000.000	27.297.702,91	157.098.280.234	0,00	0	225.000.000	0,00	0
17-mar-38	0,00	133.617.530	720.000.000	0,00	0	0,00	0	225.000.000	0,00	0
17-abr-38	0,00	133.617.530	720.000.000	0,00	0	0,00	0	225.000.000	0,00	0
17-may-38	26.756.813,32	133.617.530	720.000.000	26.756.813,32	156.366.817.023	0,00	0	225.000.000	0,00	0
17-jun-38	0,00	106.860.717	720.000.000	0,00	0	0,00	0	225.000.000	0,00	0
17-jul-38	0,00	106.860.717	720.000.000	0,00	0	0,00	0	225.000.000	0,00	0
17-ago-38	26.213.499,70	106.860.717	720.000.000	26.213.499,70	155.603.334.206	0,00	0	225.000.000	0,00	0
17-sep-38	0,00	80.647.217	720.000.000	0,00	0	0,00	0	225.000.000	0,00	0
17-oct-38	0,00	80.647.217	720.000.000	0,00	0	0,00	0	225.000.000	0,00	0
17-nov-38	25.692.556,77	80.647.217	720.000.000	25.692.556,77	154.874.732.211	0,00				



FT RMBS SANTANDER 6  
17-may-22

7,13

20,13

21,01

FECHA	Principal disponible para la amortización	SERIE A	SERIE B	AMORTIZACION SERIE A	VIDA SERIE A	AMORTIZACION SERIE B	VIDA SERIE B	SERIE C	AMORTIZACION SERIE C	VIDA SERIE C
17-jul-42	0,00	0	466.544.094	0,00	0	0,00	0	225.000.000	0,00	0
17-ago-42	18.535.101,97	0	466.544.094	0,00	0	18.535.101,97	137.104.149.304	225.000.000	0,00	0
17-sep-42	0,00	0	448.008.992	0,00	0	0,00	0	225.000.000	0,00	0
17-oct-42	0,00	0	448.008.992	0,00	0	0,00	0	225.000.000	0,00	0
17-nov-42	18.079.014,05	0	448.008.992	0,00	0	18.079.014,05	135.393.736.238	225.000.000	0,00	0
17-dic-42	0,00	0	429.929.978	0,00	0	0,00	0	225.000.000	0,00	0
17-ene-43	0,00	0	429.929.978	0,00	0	0,00	0	225.000.000	0,00	0
17-feb-43	17.666.582,18	0	429.929.978	0,00	0	17.666.582,18	133.930.359.500	225.000.000	0,00	0
17-mar-43	0,00	0	412.263.395	0,00	0	0,00	0	225.000.000	0,00	0
17-abr-43	0,00	0	412.263.395	0,00	0	0,00	0	225.000.000	0,00	0
17-may-43	412.263.395,36	0	412.263.395	0,00	0	412.263.395,36	3.162.060.242.448	225.000.000	225.000.000,00	1.725.750.000.000