



FINANCIACION BANESTO, 1 FONDO DE TITULIZACION DE ACTIVOS

FRANCISCO FORTES CLAVERO

ANALISTA

SANTANDER DE TITULIZACION, S.G.F.T, S.A.

CIUDAD GRUPO SANTANDER

28660 BOADILLA DEL MONTE

ffortes@gruposantander.com

Tel: 912893290



DENOMINACION DEL FONDO: **FINANCIACION BANESTO, 1 FONDO DE TITULIZACION DE ACTIVOS**

INFORMACIÓN CORRESPONDIENTE AL: **TRIMESTRE/SEMESTRE: 19/10/2011 - 19/01/2012** **AÑO: 2012**

| | |
|--|---------------|
| Personas que asumen la responsabilidad de esta información y cargos que ocupan: | Firma: |
| IGNACIO ORTEGA GAVARA - DIRECTOR GENERAL | |

I. DATOS GENERALES SOBRE EL FONDO

| | | | | |
|---------------------------------|--|--------------------------|------------------------------------|-----------|
| Fecha de Constitución del Fondo | 25 junio 2007 | Agencia de pago de Bonos | BANESTO | |
| Fecha de Desembolso BT's | 29 junio 2007 | Negociación Mercado | A.I.A.F. | |
| Fecha Final Amortización | 19 octubre 2019 | Agencias de calificación | MOODY'S ESPAÑA STANDARD & POORS | |
| Sociedad Gestora | SANTANDER DE TITULIZACION, S.G.F.T, S.A. | Calificación | Inicial | Actual |
| Originador Derechos Crédito | BANESTO | BONOS SERIE A | Aaa/AAA | Aa1/AA |
| | | BONOS SERIE B | Aa3/AA | Baa3/BBB+ |
| | | BONOS SERIE C | A3/A | Caa3/BB |

II. VALORES EMITIDOS POR EL FONDO: BONOS DE TITULIZACION

| SERIES PRELACIÓN CÓDIGO ISIN | Nº BONOS | NOMINAL EN CIRCULACIÓN | | | |
|---------------------------------|----------|------------------------|----------------|---------------|----------|
| | | | Inicial | Actual | %Act/In |
| BONOS SERIE A ES0337648002 | 7.600 | Nominal Unitario | 100.000,00 | 4.654,62 | |
| | | Nominal Total | 760.000.000,00 | 35.375.112,00 | 4,65 % |
| BONOS SERIE B ES0337648010 | 240 | Nominal Unitario | 100.000,00 | 100.000,00 | |
| | | Nominal Total | 24.000.000,00 | 24.000.000,00 | 100,00 % |
| BONOS SERIE C ES0337648028 | 160 | Nominal Unitario | 100.000,00 | 100.000,00 | |
| | | Nominal Total | 16.000.000,00 | 16.000.000,00 | 100,00 % |

| AMORTIZACION E INTERESES BONOS | | | | | |
|--|---------------------------|------------------------|--------------------------------------|-----------------------------|----------------------------|
| Actual | | | Próximo | | |
| Fecha Amortización Periodo Actual 19 enero 2012 | | | Fecha Próximo Cupón 19 abril 2012 | | |
| | Amortización de los Bonos | Intereses Brutos Bonos | Tipo de Interés | Importe Bruto Próximo Cupón | Importe Neto Próximo Cupón |
| BONOS SERIE A | 2.133,23 € | 30,15 € | 1,3730 % | 16,15 € | 12,76 € |
| BONOS SERIE B | 0,00 € | 467,16 € | 1,4630 % | 369,81 € | 292,15 € |
| BONOS SERIE C | 0,00 € | 500,38 € | 1,5930 % | 402,68 € | 318,12 € |
| Amortización devengada no pagada | 166,48 € | | | | |
| Amortización Calendario | NO | | | | |

III. ACTIVOS ADQUIRIDOS POR EL FONDO: DERECHOS DE CRÉDITO

| DERECHOS DE CRÉDITO | A LA EMISIÓN | SITUACIÓN ACTUAL |
|---------------------------------------|----------------|------------------|
| Número de Derechos de Crédito | 93.792 | 18.349 |
| Saldo Pendiente de Amortizar Derechos | 800.000.000,22 | 74.109.839,97 |
| Importes Unitarios Derechos Vivos | 8.529,51 | 4.038,90 |
| Tipos de Interés | 7,95 % | 8,23 % |

| TASAS DE AMORTIZACIÓN ANTICIPADA | SITUACIÓN ACTUAL |
|--|------------------|
| Tasa mensual actual anualizada: | 24,54 % |
| Tasa últimos 12 meses anualizada: | 17,36 % |
| Tasa anualizada desde Constitución del Fondo | 17,02 % |

| MOROSIDAD ACTUAL | Hasta 1 mes | De 1 a 6 meses | Mayor de 6 meses |
|------------------------------------|-------------|----------------|------------------|
| Deuda Vencida(Principal+Intereses) | 321.863,33 | 517.398,61 | 329.190,04 |
| Deuda Pendiente de vencimiento | 0,00 | 0,00 | 73.065.991,36 |
| Deuda Total | 321.863,33 | 517.398,61 | 73.395.181,40 |

FINANCIACION BANESTO, 1 FONDO DE TITULIZACION DE ACTIVOS

INFORME TRIMESTRAL BONOS DE TITULIZACIÓN

19 enero 2012

| BONOS TITULIZACIÓN DE ACTIVOS. PRINCIPAL | |
|--|-----------------|
| Saldo anterior | 91.587.660,00 € |
| Amortizaciones | 16.212.548,00 € |
| Saldo actual | 75.375.112,00 € |
| % sobre saldo inicial | 9,42 % |
| Amortización devengada no pagada | 1.265.248,00 € |

| DATOS | |
|---------------------------------|------------|
| Fecha de determinación | 12/01/2012 |
| Fecha de Pago de Cupón Actual | 19/01/2012 |
| Fecha de Pago de Cupón Anterior | 19/10/2011 |
| Número de días | 92 |
| Tipo de referencia (%) | 1,213 % |
| Próxima Fecha de Pago | 19/04/2012 |

| BONOS DE TITULIZACIÓN DE ACTIVOS. INTERESES | |
|---|--------------|
| Intereses pagados Serie A | 229.140,00 € |
| Intereses pagados Serie B | 112.118,40 € |
| Intereses pagados Serie C | 80.060,80 € |
| Intereses devengados no pagados | 0,00 € |

| VIDA RESIDUAL (AÑOS) | | |
|----------------------|---------|-------------|
| | INICIAL | 19-ene-2012 |
| BONOS SERIE A | 3,38 | 0,47 |
| BONOS SERIE B | 6,31 | 1,06 |
| BONOS SERIE C | 6,31 | 2,21 |

FINANCIACION BANESTO, 1 FONDO DE TITULIZACION DE ACTIVOS

INFORME TRIMESTRAL DERECHOS DE CREDITO

19 enero 2012

| DERECHOS DE CRÉDITO. PRINCIPAL | |
|--------------------------------|-----------------|
| Saldo anterior | 90.062.898,37 € |
| Amortizaciones | 15.953.058,40 € |
| Saldo actual | 74.109.839,97 € |
| Número de derechos de crédito | 18.349 |

| DERECHOS DE CRÉDITO. INTERESES | |
|--------------------------------------|----------------|
| Intereses cobrados en el trimestre | 1.708.811,99 € |
| Intereses devengados en el trimestre | 1.667.924,07 € |

| DERECHOS DE CRÉDITO EN MOROSIDAD | | | | | |
|--|----------------|----------------|--------------|---------------|----------------|
| | HASTA 30 DÍAS | 30 A 60 DÍAS | 60 A 90 DÍAS | 90 A 180 DÍAS | MAS 180 DIAS |
| Principal | 278.740,56 € | 150.788,80 € | 120.637,22 € | 193.565,02 € | 300.117,01 € |
| Intereses | 43.122,77 € | 16.403,89 € | 14.238,24 € | 21.765,44 € | 29.073,03 € |
| Saldo de los derechos de crédito | 5.401.438,55 € | 1.716.385,58 € | 926.837,81 € | 875.132,69 € | 2.647.105,54 € |
| Número de derechos de crédito | 1043 | 340 | 165 | 194 | 2643 |
| % sobre saldo de los derechos de crédito | 7,29 % | 2,32 % | 1,25 % | 1,18 % | 3,57 % |

| PRÉSTAMOS EN WRITE OFF | |
|---|-----------------|
| Write Off acumulado Fecha Pago anterior | 38.768.010,98 € |
| Write Off trimestre | 279.850,46 € |
| Write Off acumulados actuales | 39.047.861,44 € |

FINANCIACION BANESTO, 1 FONDO DE TITULIZACION DE ACTIVOS

INFORME TRIMESTRAL DERECHOS DE CREDITO

19 enero 2012

| CONTENCIOSOS / JUDICIALES | |
|---|----------------|
| Saldo anterior | 1.995.885,14 € |
| Diferencia | -13.290,44 € |
| Saldo actual | 1.982.594,70 € |
| Número derechos de crédito contenciosos | 2445 |

| ADJUDICADOS | |
|--|-------------|
| Saldo anterior | 61.701,10 € |
| Diferencia | 1.292,22 € |
| Saldo actual | 62.993,32 € |
| Número derechos de crédito adjudicados | 5 |

| PERDIDAS DE LA CARTERA | |
|------------------------|--------------|
| Saldo anterior | 100.877,91 € |
| Diferencia | 2.189,39 € |
| Saldo actual | 103.067,30 € |

FINANCIACION BANESTO, 1 FONDO DE TITULIZACION DE ACTIVOS

ESTADO DE ORIGEN Y APLICACIÓN DE FONDOS Y CUENTA DE TESORERÍA

19 enero 2012

| ORIGEN | 17.508.552,39 € |
|---------------------------------------|-----------------|
| PRINCIPAL COBRADO | |
| Amortización derechos de crédito | 15.353.057,11 € |
| INTERESES COBRADOS | |
| Intereses de derechos de crédito | 1.708.811,99 € |
| Intereses de reinversión | 39.561,32 € |
| CONTENCIOSOS / JUDICIALES | 422.263,01 € |
| INGRESOS/GASTOS DE ADJUDICADOS | -56,23 € |
| FONDO DE RESERVA | 0,00 € |
| OTROS | -15.084,81 € |

| ESTADO CUENTA DE TESORERÍA | 0,00 € |
|------------------------------------|--------|
| FONDO DE RESERVA | |
| Saldo anterior | 0,00 € |
| Utilizado en el período | 0,00 € |
| Saldo actual | 0,00 € |
| RETENCIÓN A CUENTA DEL IRPF | 0,00 € |
| GASTOS EMISIÓN RETENIDOS | 0,00 € |
| OTROS | 0,00 € |

| APLICACIÓN | 17.508.552,39 € |
|---------------------------------------|-----------------|
| PAGO GASTOS ORDINARIOS | 189,18 € |
| PAGO COMISION DE GESTION | 15.000,00 € |
| PAGO SWAP | 1.702.797,42 € |
| COBRO SWAP | -843.346,95 € |
| INTERESES B.T.A.'S SERIE A | 229.140,00 € |
| INTERESES B.T.A.'S SERIE B | 112.118,40 € |
| INTERESES B.T.A.'S SERIE C | 80.060,80 € |
| COMPRA NUEVOS ACTIVOS | 0,00 € |
| AMORTIZACION BONOS S.A. | 16.212.548,00 € |
| REMANENTE | 45,54 € |
| AMORTIZACION BONOS S.B. | 0,00 € |
| AMORTIZACION BONOS S.C. | 0,00 € |
| PAGO POSTERGADO INTERESES B | 0,00 € |
| PAGO INTERESES POSTERGADOS C | 0,00 € |
| PAGO LIQUIDATIVO DEL SWAP | 0,00 € |
| PAGO INTERESES PTO. SUBORDINADO F.R. | 0,00 € |
| PAGO AMORTIZ. PTO. SUB. F.R. | 0,00 € |
| PAGO INTERESES PTO. SUB. GASTOS | 0,00 € |
| AMORTIZACION PSB1 GASTOS EMISION | 0,00 € |
| AMORTIZACION PSB1 GASTOS CONSTITUCION | 0,00 € |
| AMORTIZACION PSB1 F.R. | 0,00 € |
| PAGO COMISION ADMINISTRACION | 0,00 € |
| COMISIÓN VARIABLE/INT.EXTR.SERIE F | 0,00 € |

FINANCIACION BANESTO, 1 FONDO DE TITULIZACION DE ACTIVOS

MEJORA CREDITICIA Y PRÉSTAMO SUBORDINADO

19 enero 2012

| MEJORA DE CRÉDITO | | |
|---------------------|-------------------------|-----------------|
| CONCEPTOS | INICIAL | 19-ene-2012 |
| EMISIÓN SUBORDINADA | 5,00 % | 53,07 % |
| FONDO DE RESERVA | 9.600.000,00 € (1,20 %) | 0,00 € (0,00 %) |

| PRÉSTAMOS SUBORDINADOS | | |
|--|----------------|----------------|
| CONCEPTOS | INICIAL | 19-ene-2012 |
| PRESTAMO SUBORDINADO PARA GASTOS INICIALES | | |
| Saldo vivo | 1.200.000,00 € | 696.350,35 € |
| Tipo de interés | 5,199 % | 2,213 % |
| PRESTAMO SUBORDINADO FONDO RESERVA | | |
| Saldo vivo | 9.600.000,00 € | 9.600.000,00 € |
| Tipo de interés | 5,999 % | 3,013 % |

FINANCIACION BANESTO, 1 FONDO DE TITULIZACION DE ACTIVOS

INFORMACIÓN RELATIVA A LOS TRIGGERS

19 enero 2012

| TRIGGERS FONDO DE RESERVA | |
|--|----------------|
| SI 1) ES MAYOR QUE 2) NO SE AMORTIZA EL FONDO DE RESERVA | |
| 1) SALDO VIVO PRÉSTAMOS MOROSOS | 3.522.238,23 € |
| 2) 1,00% * SALDO VIVO PRÉSTAMOS | 741.098,40 € |

EL NIVEL REQUERIDO DEL FONDO DE RESERVA NO SE PUEDE REDUCIR

| | |
|---|-----------------|
| SALDO VIVO ACUMULADO DE PRÉSTAMOS FALLIDOS | 39.779.970,50 € |
|---|-----------------|

| TRIGGERS DIFERIMIENTO DE INTERESES CLASES B, C | |
|---|----|
| DIFERIMIENTO DE INTS CLASE B (9º LUGAR) SI SALDO VIVO ACUMULADO PRÉSTAMOS FALLIDOS > 72.000.000,02 EUR | NO |
| DIFERIMIENTO DE INTS CLASE C (10º LUGAR) SI SALDO VIVO ACUMULADO PRÉSTAMOS FALLIDOS > 56.000.000,02 EUR | NO |

FINANCIACION BANESTO, 1 FONDO DE TITULIZACION DE ACTIVOS

DEFINICIONES

19 enero 2012

FECHA DE DETERMINACIÓN Será la fecha en que la Sociedad Gestora, en nombre del Fondo, realizará los cálculos necesarios para distribuir los fondos disponibles existentes a dicha fecha, de acuerdo con el orden de prelación de pagos descrito en el Folleto Informativo. Todos los datos de los Activos Titulizados (Saldo Vivo DC's, tablas de morosidad, propiedades transitorias, datos estadísticos, etc.) están referidos a dicha fecha.

WRITE OFF Préstamos con cuotas pendientes con antigüedad igual o superior a 12 ó 18 meses (según Folleto Informativo).

PÉRDIDAS DE LA CARTERA Aquellos préstamos cuya deuda el Cedente considera que no va a recuperar (neto de recuperaciones).

PRÉSTAMOS FALLIDOS Aquellos préstamos cuya deuda el Cedente considera que no va a recuperar, o aquellos préstamos que tienen cuotas pendientes con antigüedad.

SALDO VIVO ACUMULADO DE PRÉSTAMOS FALLIDOS Saldo vivo acumulado de los Derechos de Crédito derivados de Préstamos Fallidos, sin tener en cuenta los importes recobrados.

ADJUDICADOS Bienes en el activo del Fondo como consecuencia de un proceso judicial o extrajudicial.

CONTENCIOSO / JUDICIAL Préstamos sobre los que el Cedente va a iniciar acciones judiciales. Esta cantidad está incluida en el cuadro de morosidad.

**FINANCIACIÓN BANESTO 1
FONDO DE TITULIZACION DE ACTIVOS**

INFORME HISTÓRICO DE MOROSIDAD

Fecha: 19 de Enero de 2012

| MOROSIDAD HISTÓRICA | | | | | |
|----------------------------|-------------------|-------------------|-------------------|-------------------|-------------------|
| | 12/01/2011 | 12/04/2011 | 12/07/2011 | 11/10/2011 | 12/01/2012 |
| DE 15 A 30 DIAS | 1,451% | 1,548% | 8,305% | 7,746% | 7,288% |
| DE 30 A 60 DIAS | 2,237% | 2,321% | 2,435% | 2,465% | 2,316% |
| DE 60 A 90 DIAS | 1,173% | 1,036% | 1,168% | 1,129% | 1,251% |
| DE 90 A 180 DIAS | 0,974% | 1,063% | 0,961% | 1,081% | 1,181% |
| MÁS DE 180 DÍAS | 2,614% | 2,672% | 3,010% | 3,232% | 3,572% |

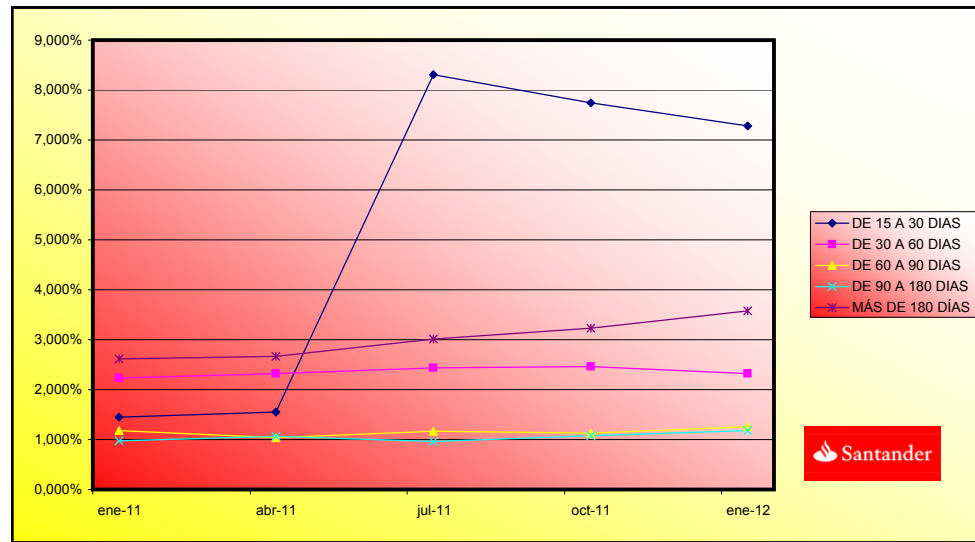

FTA BANESTO FINANCIACION 1

| Fecha | Balance teorico | Balance Real | Vector de Prepago tap | Tasa Prepago Mensual desde Inicio | Tasa Prepago Anualizada desde Inicio | Tasa Prepago Mensual | Tasa Prepago Mensual Anualizada |
|---------------|-----------------|----------------|-----------------------|-----------------------------------|--------------------------------------|----------------------|---------------------------------|
| | | | 18,52% | | | | |
| | | | 1,54% | | | | |
| | | | | | 17,36% | | |
| junio-07 | 800.000.000,22 | | 100,00% | 100,00% | | | |
| julio-07 | 783.850.303,98 | 774.293.735,38 | 98,46% | 98,78% | 1,22% | 13,69% | 13,69% |
| agosto-07 | 767.593.716,89 | 742.510.821,65 | 96,94% | 96,73% | 1,65% | 18,07% | 22,23% |
| septiembre-07 | 751.229.429,91 | 713.668.149,62 | 95,44% | 95,00% | 1,70% | 18,55% | 19,49% |
| octubre-07 | 734.756.729,53 | 685.452.815,06 | 93,97% | 93,29% | 1,72% | 18,81% | 19,59% |
| noviembre-07 | 830.296.495,49 | 769.286.302,05 | 92,52% | 92,65% | 1,51% | 16,74% | 7,90% |
| diciembre-07 | 811.163.137,20 | 735.642.843,59 | 91,09% | 90,69% | 1,62% | 17,75% | 22,65% |
| enero-08 | 792.857.609,53 | 705.331.955,62 | 89,69% | 88,96% | 1,66% | 18,17% | 20,63% |
| febrero-08 | 867.339.948,09 | 755.046.043,84 | 87,05% | 87,05% | 1,72% | 18,78% | 22,90% |
| marzo-08 | 847.020.101,38 | 723.535.443,48 | 86,94% | 85,42% | 1,74% | 18,95% | 20,31% |
| abril-08 | 826.565.207,70 | 695.558.663,99 | 85,60% | 84,15% | 1,71% | 18,70% | 16,46% |
| mayo-08 | 850.597.321,57 | 754.325.897,27 | 84,28% | 88,68% | 1,09% | 12,28% | -5,38% |
| junio-08 | 829.136.461,14 | 738.537.409,50 | 82,98% | 89,07% | 0,96% | 10,93% | -5,42% |
| julio-08 | 809.634.589,46 | 706.701.183,36 | 81,70% | 87,29% | 1,04% | 11,80% | 21,58% |
| agosto-08 | 790.002.255,27 | 683.646.407,32 | 80,44% | 86,54% | 1,03% | 11,66% | 20,86% |
| septiembre-08 | 770.238.585,30 | 659.046.571,95 | 79,20% | 85,56% | 1,03% | 11,73% | 12,69% |
| octubre-08 | 750.342.700,43 | 629.151.249,21 | 77,97% | 83,85% | 1,09% | 12,38% | 21,57% |
| noviembre-08 | 730.313.715,66 | 588.681.201,99 | 76,77% | 80,61% | 1,26% | 14,12% | 37,70% |
| diciembre-08 | 710.150.740,05 | 570.057.659,36 | 75,59% | 80,27% | 1,21% | 13,63% | 4,86% |
| enero-09 | 691.751.439,07 | 553.289.253,95 | 74,42% | 79,98% | 1,17% | 13,16% | 4,23% |
| febrero-09 | 673.229.007,61 | 524.052.798,62 | 73,27% | 77,84% | 1,24% | 13,95% | 27,80% |
| marzo-09 | 654.582.621,15 | 497.417.448,00 | 72,14% | 75,99% | 1,30% | 14,52% | 25,09% |
| abril-09 | 635.811.449,69 | 473.823.864,32 | 71,03% | 74,52% | 1,33% | 14,82% | 20,86% |
| mayo-09 | 616.914.657,65 | 447.403.498,07 | 69,93% | 72,52% | 1,39% | 15,43% | 27,85% |
| junio-09 | 597.891.403,84 | 416.892.075,87 | 68,85% | 69,73% | 1,49% | 16,50% | 37,61% |
| julio-09 | 580.913.857,61 | 401.505.407,61 | 67,79% | 69,12% | 1,47% | 16,25% | 10,02% |
| agosto-09 | 563.822.610,81 | 373.683.580,24 | 66,75% | 66,28% | 1,57% | 17,29% | 39,55% |
| septiembre-09 | 546.616.901,49 | 356.050.369,45 | 65,72% | 65,14% | 1,58% | 17,35% | 18,79% |
| octubre-09 | 529.295.962,59 | 346.349.542,97 | 64,70% | 65,44% | 1,50% | 16,62% | -5,65% |
| noviembre-09 | 511.859.021,93 | 320.329.049,16 | 63,70% | 62,58% | 1,60% | 17,63% | 41,45% |
| diciembre-09 | 494.305.302,13 | 302.355.844,35 | 62,72% | 61,17% | 1,63% | 17,85% | 23,98% |
| enero-10 | 479.017.014,71 | 294.438.245,18 | 61,75% | 61,47% | 1,56% | 17,17% | -6,03% |
| febrero-10 | 463.626.263,66 | 271.181.434,93 | 60,80% | 58,49% | 1,66% | 18,22% | 44,87% |
| marzo-10 | 448.132.361,79 | 255.683.999,62 | 59,86% | 57,06% | 1,69% | 18,46% | 25,79% |
| abril-10 | 432.534.617,34 | 250.566.501,55 | 58,94% | 57,93% | 1,59% | 17,53% | -20,02% |
| mayo-10 | 416.832.333,87 | 229.439.033,15 | 58,03% | 55,04% | 1,69% | 18,51% | 45,84% |
| junio-10 | 401.024.810,28 | 216.286.436,92 | 57,13% | 53,93% | 1,70% | 18,60% | 21,69% |
| julio-10 | 387.355.471,99 | 212.325.786,24 | 56,25% | 54,81% | 1,61% | 17,72% | -21,46% |
| agosto-10 | 373.594.412,96 | 193.198.307,83 | 55,38% | 51,71% | 1,72% | 18,80% | 50,28% |
| septiembre-10 | 359.741.017,32 | 183.748.156,91 | 54,53% | 51,08% | 1,71% | 18,67% | 13,79% |
| octubre-10 | 345.794.665,04 | 181.542.502,83 | 53,69% | 52,50% | 1,60% | 17,58% | -39,03% |
| noviembre-10 | 331.754.731,95 | 163.271.472,68 | 52,86% | 49,21% | 1,71% | 18,74% | 53,95% |
| diciembre-10 | 317.620.589,65 | 155.563.752,41 | 52,04% | 48,98% | 1,69% | 18,45% | 5,62% |
| enero-11 | 305.686.774,73 | 153.421.761,73 | 51,24% | 50,19% | 1,59% | 17,50% | -34,07% |
| febrero-11 | 293.672.819,04 | 144.876.022,24 | 50,45% | 49,33% | 1,59% | 17,53% | 18,67% |
| marzo-11 | 281.578.183,99 | 131.489.423,97 | 49,67% | 46,70% | 1,68% | 18,38% | 48,25% |
| abril-11 | 269.402.327,38 | 128.420.850,79 | 48,91% | 47,67% | 1,60% | 17,57% | -28,03% |
| mayo-11 | 257.144.703,37 | 121.212.375,88 | 48,15% | 47,14% | 1,59% | 17,47% | 12,58% |
| junio-11 | 244.804.762,43 | 114.036.201,55 | 47,41% | 46,58% | 1,58% | 17,39% | 13,26% |
| julio-11 | 234.568.244,75 | 107.790.999,03 | 46,68% | 45,95% | 1,57% | 17,34% | 15,07% |
| agosto-11 | 224.262.855,51 | 101.286.392,75 | 45,96% | 45,16% | 1,58% | 17,37% | 18,76% |
| septiembre-11 | 213.888.130,96 | 96.032.506,39 | 45,25% | 44,90% | 1,56% | 17,17% | 6,83% |
| octubre-11 | 203.443.604,22 | 90.062.898,37 | 44,55% | 44,27% | 1,55% | 17,14% | 15,58% |
| noviembre-11 | 192.928.805,25 | 84.380.437,17 | 43,86% | 43,74% | 1,55% | 17,08% | 13,52% |
| diciembre-11 | 182.343.260,87 | 79.370.062,00 | 43,18% | 43,53% | 1,53% | 16,88% | 5,58% |
| enero-12 | 174.299.907,72 | 74.109.839,97 | 42,52% | 42,52% | 1,54% | 17,02% | 24,54% |

FTA BANESTO FINANCIACION 1

19-ene-12

0,47

1,06

2,21

| Fecha | Principal disponible para la amortización | SERIE A | SERIE B | SERIE C | AMORTIZACION SERIE A | VIDA SERIE A | AMORTIZACION SERIE B | VIDA SERIE B | AMORTIZACION SERIE C | VIDA SERIE C |
|-----------|---|-------------|------------|------------|----------------------|------------------|----------------------|--------------|----------------------|--------------|
| 29-jun-07 | | 760.000.000 | 24.000.000 | 16.000.000 | | | | | | |
| 19-jul-07 | 0,00 | 760.000.000 | 24.000.000 | 16.000.000 | 0,00 | 0 | 0,00 | 0 | 0,00 | 0 |
| 19-ago-07 | 0,00 | 760.000.000 | 24.000.000 | 16.000.000 | 0,00 | 0 | 0,00 | 0 | 0,00 | 0 |
| 19-sep-07 | 0,00 | 760.000.000 | 24.000.000 | 16.000.000 | 0,00 | 0 | 0,00 | 0 | 0,00 | 0 |
| 19-oct-07 | 0,00 | 760.000.000 | 24.000.000 | 16.000.000 | 0,00 | 0 | 0,00 | 0 | 0,00 | 0 |
| 19-nov-07 | 0,00 | 760.000.000 | 24.000.000 | 16.000.000 | 0,00 | 0 | 0,00 | 0 | 0,00 | 0 |
| 19-dic-07 | 0,00 | 760.000.000 | 24.000.000 | 16.000.000 | 0,00 | 0 | 0,00 | 0 | 0,00 | 0 |
| 19-ene-08 | 0,00 | 760.000.000 | 24.000.000 | 16.000.000 | 0,00 | 0 | 0,00 | 0 | 0,00 | 0 |
| 19-feb-08 | 0,00 | 760.000.000 | 24.000.000 | 16.000.000 | 0,00 | 0 | 0,00 | 0 | 0,00 | 0 |
| 19-mar-08 | 0,00 | 760.000.000 | 24.000.000 | 16.000.000 | 0,00 | 0 | 0,00 | 0 | 0,00 | 0 |
| 19-abr-08 | 0,00 | 760.000.000 | 24.000.000 | 16.000.000 | 0,00 | 0 | 0,00 | 0 | 0,00 | 0 |
| 19-may-08 | 0,00 | 760.000.000 | 24.000.000 | 16.000.000 | 0,00 | 0 | 0,00 | 0 | 0,00 | 0 |
| 19-jun-08 | 0,00 | 760.000.000 | 24.000.000 | 16.000.000 | 0,00 | 0 | 0,00 | 0 | 0,00 | 0 |
| 19-jul-08 | 93.298.816,34 | 760.000.000 | 24.000.000 | 16.000.000 | 93.298.816,34 | -119.329.186.099 | 0,00 | 0 | 0,00 | 0 |
| 19-ago-08 | 0,00 | 666.701.184 | 24.000.000 | 16.000.000 | 0,00 | 0 | 0,00 | 0 | 0,00 | 0 |
| 19-sep-08 | 0,00 | 666.701.184 | 24.000.000 | 16.000.000 | 0,00 | 0 | 0,00 | 0 | 0,00 | 0 |
| 19-oct-08 | 77.549.934,15 | 666.701.184 | 24.000.000 | 16.000.000 | 77.549.934,15 | -92.051.771.836 | 0,00 | 0 | 0,00 | 0 |
| 19-nov-08 | 0,00 | 589.151.250 | 24.000.000 | 16.000.000 | 0,00 | 0 | 0,00 | 0 | 0,00 | 0 |
| 19-dic-08 | 0,00 | 589.151.250 | 24.000.000 | 16.000.000 | 0,00 | 0 | 0,00 | 0 | 0,00 | 0 |
| 19-ene-09 | 75.861.995,26 | 589.151.250 | 24.000.000 | 16.000.000 | 75.861.995,26 | -83.068.884.810 | 0,00 | 0 | 0,00 | 0 |
| 19-feb-09 | 0,00 | 513.289.254 | 24.000.000 | 16.000.000 | 0,00 | 0 | 0,00 | 0 | 0,00 | 0 |
| 19-mar-09 | 0,00 | 513.289.254 | 24.000.000 | 16.000.000 | 0,00 | 0 | 0,00 | 0 | 0,00 | 0 |
| 19-abr-09 | 79.465.389,63 | 513.289.254 | 24.000.000 | 16.000.000 | 79.465.389,63 | -79.862.716.578 | 0,00 | 0 | 0,00 | 0 |
| 19-may-09 | 0,00 | 433.823.865 | 24.000.000 | 16.000.000 | 0,00 | 0 | 0,00 | 0 | 0,00 | 0 |
| 19-jun-09 | 0,00 | 433.823.865 | 24.000.000 | 16.000.000 | 0,00 | 0 | 0,00 | 0 | 0,00 | 0 |
| 19-jul-09 | 72.318.456,71 | 433.823.865 | 24.000.000 | 16.000.000 | 72.318.456,71 | -66.099.069.433 | 0,00 | 0 | 0,00 | 0 |
| 19-ago-09 | 0,00 | 361.505.408 | 24.000.000 | 16.000.000 | 0,00 | 0 | 0,00 | 0 | 0,00 | 0 |
| 19-sep-09 | 0,00 | 361.505.408 | 24.000.000 | 16.000.000 | 0,00 | 0 | 0,00 | 0 | 0,00 | 0 |
| 19-oct-09 | 55.155.864,64 | 361.505.408 | 24.000.000 | 16.000.000 | 55.155.864,64 | -45.338.120.734 | 0,00 | 0 | 0,00 | 0 |
| 19-nov-09 | 0,00 | 306.349.543 | 24.000.000 | 16.000.000 | 0,00 | 0 | 0,00 | 0 | 0,00 | 0 |
| 19-dic-09 | 0,00 | 306.349.543 | 24.000.000 | 16.000.000 | 0,00 | 0 | 0,00 | 0 | 0,00 | 0 |
| 19-ene-10 | 51.911.297,79 | 306.349.543 | 24.000.000 | 16.000.000 | 51.911.297,79 | -37.895.247.387 | 0,00 | 0 | 0,00 | 0 |
| 19-feb-10 | 0,00 | 254.438.245 | 24.000.000 | 16.000.000 | 0,00 | 0 | 0,00 | 0 | 0,00 | 0 |
| 19-mar-10 | 0,00 | 254.438.245 | 24.000.000 | 16.000.000 | 0,00 | 0 | 0,00 | 0 | 0,00 | 0 |
| 19-abr-10 | 43.871.743,63 | 254.438.245 | 24.000.000 | 16.000.000 | 43.871.743,63 | -28.077.915.923 | 0,00 | 0 | 0,00 | 0 |
| 19-may-10 | 0,00 | 210.566.502 | 24.000.000 | 16.000.000 | 0,00 | 0 | 0,00 | 0 | 0,00 | 0 |
| 19-jun-10 | 0,00 | 210.566.502 | 24.000.000 | 16.000.000 | 0,00 | 0 | 0,00 | 0 | 0,00 | 0 |
| 19-jul-10 | 38.240.715,31 | 210.566.502 | 24.000.000 | 16.000.000 | 38.240.715,31 | -20.994.152.705 | 0,00 | 0 | 0,00 | 0 |
| 19-ago-10 | 0,00 | 172.325.787 | 24.000.000 | 16.000.000 | 0,00 | 0 | 0,00 | 0 | 0,00 | 0 |
| 19-sep-10 | 0,00 | 172.325.787 | 24.000.000 | 16.000.000 | 0,00 | 0 | 0,00 | 0 | 0,00 | 0 |

FTA BANESTO FINANCIACION 1

19-ene-12

0,47

1,06

2,21

| Fecha | Principal disponible para la amortización | SERIE A | SERIE B | SERIE C | AMORTIZACION SERIE A | VIDA SERIE A | AMORTIZACION SERIE B | VIDA SERIE B | AMORTIZACION SERIE C | VIDA SERIE C | |
|-----------|---|---------------|-------------|------------|-------------------------|-----------------|-------------------------|-----------------|-------------------------|-----------------|---------------|
| 19-oct-10 | 1 | 26.676.313,50 | 172.325.787 | 24.000.000 | 16.000.000 | 26.676.313,50 | -12.191.075.269 | 0,00 | 0 | 0,00 | 0 |
| 19-nov-10 | 0 | 0,00 | 145.649.473 | 24.000.000 | 16.000.000 | 0,00 | 0 | 0,00 | 0 | 0,00 | 0 |
| 19-dic-10 | 0 | 0,00 | 145.649.473 | 24.000.000 | 16.000.000 | 0,00 | 0 | 0,00 | 0 | 0,00 | 0 |
| 19-ene-11 | 1 | 29.013.056,33 | 145.649.473 | 24.000.000 | 16.000.000 | 29.013.056,33 | -10.589.765.561 | 0,00 | 0 | 0,00 | 0 |
| 19-feb-11 | 0 | 0,00 | 116.636.417 | 24.000.000 | 16.000.000 | 0,00 | 0 | 0,00 | 0 | 0,00 | 0 |
| 19-mar-11 | 0 | 0,00 | 116.636.417 | 24.000.000 | 16.000.000 | 0,00 | 0 | 0,00 | 0 | 0,00 | 0 |
| 19-abr-11 | 1 | 24.884.151,57 | 116.636.417 | 24.000.000 | 16.000.000 | 24.884.151,57 | -6.843.141.683 | 0,00 | 0 | 0,00 | 0 |
| 19-may-11 | 0 | 0,00 | 91.752.265 | 24.000.000 | 16.000.000 | 0,00 | 0 | 0,00 | 0 | 0,00 | 0 |
| 19-jun-11 | 0 | 0,00 | 91.752.265 | 24.000.000 | 16.000.000 | 0,00 | 0 | 0,00 | 0 | 0,00 | 0 |
| 19-jul-11 | 1 | 22.264.239,88 | 91.752.265 | 24.000.000 | 16.000.000 | 22.264.239,88 | -4.096.620.137 | 0,00 | 0 | 0,00 | 0 |
| 19-ago-11 | 0 | 0,00 | 69.488.025 | 24.000.000 | 16.000.000 | 0,00 | 0 | 0,00 | 0 | 0,00 | 0 |
| 19-sep-11 | 0 | 0,00 | 69.488.025 | 24.000.000 | 16.000.000 | 0,00 | 0 | 0,00 | 0 | 0,00 | 0 |
| 19-oct-11 | 1 | 18.855.912,61 | 69.488.025 | 24.000.000 | 16.000.000 | 18.855.912,61 | -1.734.743.960 | 0,00 | 0 | 0,00 | 0 |
| 19-nov-11 | 0 | 0,00 | 50.632.113 | 24.000.000 | 16.000.000 | 0,00 | 0 | 0,00 | 0 | 0,00 | 0 |
| 19-dic-11 | 0 | 0,00 | 50.632.113 | 24.000.000 | 16.000.000 | 0,00 | 0 | 0,00 | 0 | 0,00 | 0 |
| 19-ene-12 | 1 | 16.522.272,38 | 50.632.113 | 24.000.000 | 16.000.000 | 16.522.272,38 | 0 | 0,00 | 0 | 0,00 | 0 |
| 19-feb-12 | 0 | 0,00 | 34.109.840 | 24.000.000 | 16.000.000 | 0,00 | 0 | 0,00 | 0 | 0,00 | 0 |
| 19-mar-12 | 0 | 0,00 | 34.109.840 | 24.000.000 | 16.000.000 | 0,00 | 0 | 0,00 | 0 | 0,00 | 0 |
| 19-abr-12 | 1 | 13.302.596,84 | 34.109.840 | 24.000.000 | 16.000.000 | 13.302.596,84 | 1.210.536.313 | 0,00 | 0 | 0,00 | 0 |
| 19-may-12 | 0 | 0,00 | 20.807.243 | 24.000.000 | 16.000.000 | 0,00 | 0 | 0,00 | 0 | 0,00 | 0 |
| 19-jun-12 | 0 | 0,00 | 20.807.243 | 24.000.000 | 16.000.000 | 0,00 | 0 | 0,00 | 0 | 0,00 | 0 |
| 19-jul-12 | 1 | 11.587.435,89 | 20.807.243 | 24.000.000 | 16.000.000 | 11.587.435,89 | 2.108.913.333 | 0,00 | 0 | 0,00 | 0 |
| 19-ago-12 | 0 | 0,00 | 9.219.808 | 24.000.000 | 16.000.000 | 0,00 | 0 | 0,00 | 0 | 0,00 | 0 |
| 19-sep-12 | 0 | 0,00 | 9.219.808 | 24.000.000 | 16.000.000 | 0,00 | 0 | 0,00 | 0 | 0,00 | 0 |
| 19-oct-12 | 1 | 9.191.057,07 | 9.219.808 | 24.000.000 | 16.000.000 | 9.191.057,07 | 2.518.349.636 | 0,00 | 0 | 0,00 | 0 |
| 19-nov-12 | 0 | 0,00 | 28.750 | 24.000.000 | 16.000.000 | 0,00 | 0 | 0,00 | 0 | 0,00 | 0 |
| 19-dic-12 | 0 | 0,00 | 28.750 | 24.000.000 | 16.000.000 | 0,00 | 0 | 0,00 | 0 | 0,00 | 0 |
| 19-ene-13 | 1 | 7.970.869,60 | 28.750 | 24.000.000 | 16.000.000 | 28.750,47 | 10.522.671 | 7.942.119,14 | 2.176.140.643 | 0,00 | 0 |
| 19-feb-13 | 0 | 0,00 | 0 | 16.057.881 | 16.000.000 | 0,00 | 0 | 0,00 | 0 | 0,00 | 0 |
| 19-mar-13 | 0 | 0,00 | 0 | 16.057.881 | 16.000.000 | 0,00 | 0 | 0,00 | 0 | 0,00 | 0 |
| 19-abr-13 | 1 | 6.251.421,17 | 0 | 16.057.881 | 16.000.000 | 0,00 | 0 | 6.251.421,17 | 2.288.020.150 | 0,00 | 0 |
| 19-may-13 | 0 | 0,00 | 0 | 9.806.460 | 16.000.000 | 0,00 | 0 | 0,00 | 0 | 0,00 | 0 |
| 19-jun-13 | 0 | 0,00 | 0 | 9.806.460 | 16.000.000 | 0,00 | 0 | 0,00 | 0 | 0,00 | 0 |
| 19-jul-13 | 1 | 5.577.832,87 | 0 | 9.806.460 | 16.000.000 | 0,00 | 0 | 5.577.832,87 | 2.543.491.787 | 0,00 | 0 |
| 19-ago-13 | 0 | 0,00 | 0 | 4.228.627 | 16.000.000 | 0,00 | 0 | 0,00 | 0 | 0,00 | 0 |
| 19-sep-13 | 0 | 0,00 | 0 | 4.228.627 | 16.000.000 | 0,00 | 0 | 0,00 | 0 | 0,00 | 0 |
| 19-oct-13 | 1 | 4.700.947,72 | 0 | 4.228.627 | 16.000.000 | 0,00 | 0 | 4.228.626,82 | 2.313.058.872 | 472.320,90 | 258.359.530 |
| 19-nov-13 | 0 | 0,00 | 0 | 0 | 15.527.679 | 0,00 | 0 | 0,00 | 0 | 0,00 | 0 |
| 19-dic-13 | 0 | 0,00 | 0 | 0 | 15.527.679 | 0,00 | 0 | 0,00 | 0 | 0,00 | 0 |
| 19-ene-14 | 1 | 4.142.155,92 | 0 | 0 | 15.527.679 | 0,00 | 0 | 0,00 | 0 | 4.142.155,92 | 2.646.837.633 |
| 19-feb-14 | 0 | 0,00 | 0 | 0 | 11.385.523 | 0,00 | 0 | 0,00 | 0 | 0,00 | 0 |

FTA BANESTO FINANCIACION 1

19-ene-12

0,47

1,06

2,21

| Fecha | Principal disponible para la amortización | SERIE A | SERIE B | SERIE C | AMORTIZACION SERIE A | VIDA SERIE A | AMORTIZACION SERIE B | VIDA SERIE B | AMORTIZACION SERIE C | VIDA SERIE C |
|-----------|---|---------|---------|------------|----------------------|--------------|----------------------|--------------|----------------------|---------------|
| 19-mar-14 | 0,00 | 0 | 0 | 11.385.523 | 0,00 | 0 | 0,00 | 0 | 0,00 | 0 |
| 19-abr-14 | 3.389.857,07 | 0 | 0 | 11.385.523 | 0,00 | 0 | 0,00 | 0 | 3.389.857,07 | 2.477.985.521 |
| 19-may-14 | 0,00 | 0 | 0 | 7.995.666 | 0,00 | 0 | 0,00 | 0 | 0,00 | 0 |
| 19-jun-14 | 0,00 | 0 | 0 | 7.995.666 | 0,00 | 0 | 0,00 | 0 | 0,00 | 0 |
| 19-jul-14 | 2.858.971,66 | 0 | 0 | 7.995.666 | 0,00 | 0 | 0,00 | 0 | 2.858.971,66 | 2.347.215.733 |
| 19-ago-14 | 0,00 | 0 | 0 | 5.136.694 | 0,00 | 0 | 0,00 | 0 | 0,00 | 0 |
| 19-sep-14 | 0,00 | 0 | 0 | 5.136.694 | 0,00 | 0 | 0,00 | 0 | 0,00 | 0 |
| 19-oct-14 | 2.082.559,01 | 0 | 0 | 5.136.694 | 0,00 | 0 | 0,00 | 0 | 2.082.559,01 | 1.899.293.820 |
| 19-nov-14 | 0,00 | 0 | 0 | 3.054.135 | 0,00 | 0 | 0,00 | 0 | 0,00 | 0 |
| 19-dic-14 | 0,00 | 0 | 0 | 3.054.135 | 0,00 | 0 | 0,00 | 0 | 0,00 | 0 |
| 19-ene-15 | 1.588.296,55 | 0 | 0 | 3.054.135 | 0,00 | 0 | 0,00 | 0 | 1.588.296,55 | 1.594.649.734 |
| 19-feb-15 | 0,00 | 0 | 0 | 1.465.839 | 0,00 | 0 | 0,00 | 0 | 0,00 | 0 |
| 19-mar-15 | 0,00 | 0 | 0 | 1.465.839 | 0,00 | 0 | 0,00 | 0 | 0,00 | 0 |
| 19-abr-15 | 801.084,87 | 0 | 0 | 1.465.839 | 0,00 | 0 | 0,00 | 0 | 801.084,87 | 877.989.022 |
| 19-may-15 | 0,00 | 0 | 0 | 664.754 | 0,00 | 0 | 0,00 | 0 | 0,00 | 0 |
| 19-jun-15 | 0,00 | 0 | 0 | 664.754 | 0,00 | 0 | 0,00 | 0 | 0,00 | 0 |
| 19-jul-15 | 558.232,45 | 0 | 0 | 664.754 | 0,00 | 0 | 0,00 | 0 | 558.232,45 | 662.063.682 |
| 19-ago-15 | 0,00 | 0 | 0 | 106.522 | 0,00 | 0 | 0,00 | 0 | 0,00 | 0 |
| 19-sep-15 | 0,00 | 0 | 0 | 106.522 | 0,00 | 0 | 0,00 | 0 | 0,00 | 0 |
| 19-oct-15 | 106.521,27 | 0 | 0 | 106.522 | 0,00 | 0 | 0,00 | 0 | 106.521,27 | 136.027.661 |