



F.T.H.: BANESTO 4

DESIREE PEREZ MONTORO

ANALISTA

SANTANDER DE TITULIZACION, S.G.F.T, S.A.

CIUDAD GRUPO SANTANDER

28660 BOADILLA DEL MONTE

desperez@gruposantander.com

Tel: 912893278



DENOMINACION DEL FONDO:

F.T.H.: BANESTO 4

INFORMACIÓN

CORRESPONDIENTE AL:

TRIMESTRE/SEMESTRE:

15/12/2011

-

15/03/2012

AÑO:

2012

Personas que asumen la responsabilidad de esta información y cargos que ocupan:	Firma:
IGNACIO ORTEGA GAVARA - DIRECTOR GENERAL	

I. DATOS GENERALES SOBRE EL FONDO

Fecha de Constitución del Fondo	15 diciembre 2003	Agencia de pago de Bonos	BANESTO	
Fecha de Desembolso BT's	18 diciembre 2003	Negociación Mercado	AIAF	
Fecha Final Amortización	15 marzo 2038	Agencias de calificación	STANDARD & POORS/Moodys	
Sociedad Gestora	SANTANDER DE TITULIZACION, S.G.F.T, S.A.	Calificación	Inicial	Actual
Originador Derechos Crédito	BANESTO	B.T.H.'S SERIE A	AAA	AAA/Aa2
		B.T.H.'S SERIE B	A	A/No rating

II. VALORES EMITIDOS POR EL FONDO: BONOS DE TITULIZACION

SERIES PRELACIÓN CÓDIGO ISIN	Nº BONOS	NOMINAL EN CIRCULACIÓN			
			Inicial	Actual	%Act/In
B.T.H.'S SERIE A ES0339774004	14.550	Nominal Unitario	100.000,00	24.571,35	
		Nominal Total	1.455.000.000,00	357.513.142,50	24,57 %
B.T.H.'S SERIE B ES0339774012	450	Nominal Unitario	100.000,00	79.447,37	
		Nominal Total	45.000.000,00	35.751.316,50	79,45 %

AMORTIZACION E INTERESES BONOS					
Actual			Próximo		
Fecha Amortización Periodo Actual 15 marzo 2012			Fecha Próximo Cupón 15 junio 2012		
	Amortización de los Bonos	Intereses Brutos Bonos	Tipo de Interés	Importe Bruto Próximo Cupón	Importe Neto Próximo Cupón
B.T.H.'S SERIE A	891,84 €	104,66 €	1,0760 %	67,57 €	53,38 €
B.T.H.'S SERIE B	2.883,62 €	432,05 €	1,5260 %	309,83 €	244,77 €
Amortización devengada no pagada	0,00 €				
Amortización Calendario	NO				



III. ACTIVOS ADQUIRIDOS POR EL FONDO: DERECHOS DE CRÉDITO

DERECHOS DE CRÉDITO	A LA EMISIÓN	SITUACIÓN ACTUAL
Número de Derechos de Crédito	19.736	8.293
Saldo Pendiente de Amortizar Derechos	1.500.001.687,69	393.264.490,70
Importes Unitarios Derechos Vivos	76.003,33	47.421,25
Tipos de Interés	3,73 %	3,22 %

TASAS DE AMORTIZACIÓN ANTICIPADA	SITUACIÓN ACTUAL
Tasa mensual actual anualizada:	5,39 %
Tasa últimos 12 meses anualizada:	5,74 %
Tasa anualizada desde Constitución del Fondo	10,92 %

MOROSIDAD ACTUAL	Hasta 1 mes	De 1 a 6 meses	Mayor de 6 meses
Deuda Vencida(Principal+Intereses)	78.484,39	110.454,63	11.022,87
Deuda Pendiente de vencimiento	0,00	0,00	393.124.211,01
Deuda Total	78.484,39	110.454,63	393.135.233,88

F.T.H.: BANESTO 4**INFORME TRIMESTRAL BONOS DE TITULIZACIÓN**

15 de marzo de 2012

BONOS TITULIZACIÓN DE ACTIVOS. PRINCIPAL	
Saldo anterior	407.538.360,00 €
Amortizaciones	14.273.901,00 €
Saldo actual	393.264.459,00 €
% sobre saldo inicial	26,22%
Amortización devengada no pagada	0,00 €

BONOS DE TITULIZACIÓN DE ACTIVOS. INTERESES	
Intereses pagados Serie A	1.522.803,00 €
Intereses pagados Serie B	194.422,50 €
Intereses devengados no pagados	0,00 €

DATOS	
Fecha de determinación	08/03/2012
Fecha de Pago de Cupón Actual	15/03/2012
Fecha de Pago de Cupón Anterior	15/12/2011
Número de días	91
Tipo de referencia (%)	0,876%
Próxima Fecha de Pago	15/06/2012

VIDA RESIDUAL (AÑOS)		
	INICIAL	15 de marzo de 2012
B.T.H'S SERIE A	8,90	3,56
B.T.H'S SERIE B	16,80	3,34

F.T.H.: BANESTO 4**INFORME TRIMESTRAL DERECHOS DE CREDITO**

15 de marzo de 2012

DERECHOS DE CRÉDITO. PRINCIPAL	
Saldo anterior	407.538.382,74 €
Amortizaciones	14.273.892,04 €
Saldo actual	393.264.490,70 €
Número de derechos de crédito	8.293
LTV	36,25%

DERECHOS DE CRÉDITO. INTERESES	
Intereses cobrados en el trimestre	2.994.074,54 €
Intereses devengados en el trimestre	2.931.396,96 €

DERECHOS DE CRÉDITO EN MOROSIDAD					
	HASTA 30 DÍAS	30 A 60 DÍAS	60 A 90 DÍAS	90 A 180 DÍAS	MÁS DE 180 DÍAS
Principal	59.052,38 €	25.231,57 €	25.172,24 €	23.567,65 €	7.255,85 €
Intereses	19.432,01 €	11.928,70 €	12.052,85 €	12.501,62 €	3.767,02 €
Saldo de los derechos de crédito	15.142.650,55 €	2.865.696,61 €	1.767.193,31 €	1.346.474,95 €	329.610,25 €
Número de derechos de crédito	292	55	27	25	27
% sobre saldo de los derechos de crédito	3,85%	0,73%	0,45%	0,34%	0,08%

PRÉSTAMOS EN WRITE OFF	
Write Off acumulado Fecha Pago anterior	958.942,79 €
Write Off trimestre	-118.474,69 €
Write Off acumulados actuales	840.468,10 €

F.T.H.: BANESTO 4

INFORME TRIMESTRAL DERECHOS DE CREDITO

15 de marzo de 2012

CONTENCIOSOS / JUDICIALES	
Saldo anterior	299.579,66 €
Diferencia	-72.224,71 €
Saldo actual	227.354,95 €

ADJUDICADOS	
Saldo anterior	828.975,44 €
Diferencia	23.136,41 €
Saldo actual	852.111,85 €

PERDIDAS DE LA CARTERA	
Saldo anterior	43.476,53 €
Diferencia	-8.780,12 €
Saldo actual	34.696,41 €

F.T.H.: BANESTO 4

ESTADO DE ORIGEN Y APLICACIÓN DE FONDOS Y CUENTA DE TESORERÍA

15 de marzo de 2012

ORIGEN	17.332.730,84 €
PRINCIPAL COBRADO	
Amortización derechos de crédito	14.154.166,76 €
INTERESES COBRADOS	
Intereses de derechos de crédito	2.994.074,54 €
Intereses de reinversión	82.181,75 €
CONTENCIOSOS / JUDICIALES	-39.151,65 €
INGRESOS/GASTOS DE ADJUDICADOS	-12.286,45 €
FONDO DE RESERVA	153.444,34 €
OTROS	301,55 €

ESTADO CUENTA DE TESORERÍA	5.352.593,28 €
FONDO DE RESERVA PRINCIPAL	
Saldo anterior	4.075.383,83 €
Utilizado en el período	-142.738,92 €
Saldo actual	3.932.644,91 €
FONDO DE RESERVA SECUNDARIO	
Saldo anterior	1.430.653,79 €
Utilizado en el período	-10.705,42 €
Saldo actual	1.419.948,37 €
RETENCIÓN A CUENTA DEL IRPF	0,00 €
GASTOS EMISIÓN RETENIDOS	0,00 €
OTROS	0,00 €

APLICACIÓN	17.332.730,84 €
GASTOS ORDINARIOS	6.428,16 €
COMISION GESTION	25.401,36 €
PAGO SWAP SERIE A	-1.522.773,24 €
COBRO SWAP SERIE A	2.070.697,21 €
INTERESES B.T.H.'S SERIE A	1.522.803,00 €
AMORTIZACION SERIE A	12.976.272,00 €
AMORTIZACIÓN SERIE B	1.297.629,00 €
PAGO SWAP SERIE B	-194.420,52 €
COBRO SWAP SERIE B	207.069,74 €
INTERESES B.T.H.'S SERIE B	194.422,50 €
INTERESES PRÉSTAMO SUBORDINADO	30.346,84 €
AMORTIZACIÓN PRÉSTAMO SUBORDINADO	153.444,34 €
COMISIÓN FIJA	6.000,00 €
COMISIÓN VARIABLE	559.410,45 €

F.T.H.: BANESTO 4**MEJORA CREDITICIA Y PRÉSTAMO SUBORDINADO**

15 de marzo de 2012

MEJORA DE CRÉDITO		
CONCEPTOS	INICIAL	15 de marzo de 2012
EMISIÓN SUBORDINADA	3,00 %	9,09 %
FONDO DE RESERVA PRINCIPAL	15.000.000,00 € (1,00 %)	3.932.644,91 € (1,00 %)
FONDO DE RESERVA SECUNDARIO	2.250.000,00 € (0,15 %)	1.419.948,37 € (.0,36 %)
MARGEN ADICIONAL	0,65%	0,65%

PRÉSTAMOS SUBORDINADOS		
CONCEPTOS	INICIAL	15 de marzo de 2012
PRESTAMO SUBORDINADO A		
Saldo vivo	20.386.000,00 €	5.354.285,53 €
Tipo de interés	3,10%	2,56%

F.T.H.: BANESTO 4

INFORMACIÓN RELATIVA A LOS TRIGGERS

15 de marzo de 2012

TRIGGERS FONDO DE RESERVA

1. SI 1.A) ES MAYOR QUE 1.B) NO SE AMORTIZA EL FONDO DE RESERVA:	
1.A) MOROSIDAD PH'S SUPERIOR A 90 DÍAS	1.676.085,20 €
1.B) 2,5% SALDO VIVO PARTICIPACIONES HIPOTECARIAS	9.831.612,27 €

NO SE HA ALCANZADO EL NIVEL DEL TRIGGER, POR LO TANTO LOS FONDOS DE RESERVA PRINCIPAL Y SECUNDARIO CONTINUARÁN DECRECIENDO

TRIGGERS BONOS

1. SI 1.A) ES MAYOR QUE 1.B) NO SE AMORTIZA LA SERIE B:	
1.A) MOROSIDAD PH'S SUPERIOR A 90 DÍAS	1.676.085,20 €
1.B) 7% SALDO VIVO PARTICIPACIONES HIPOTECARIAS	27.528.514,35 €

NO SE HA ALCANZADO EL NIVEL DEL TRIGGER, POR LO QUE LA SERIE B SE AMORTIZA

F.T.H.: BANESTO 4

DEFINICIONES

15 de marzo de 2012

FECHA DE DETERMINACIÓN Será la fecha en que la Sociedad Gestora, en nombre del Fondo, realizará los cálculos necesarios para distribuir los fondos disponibles existentes a dicha fecha, de acuerdo con el orden de prelación de pagos descrito en el Folleto Informativo. Todos los datos de los Activos Titulizados (Saldo Vivo DC's, tablas de morosidad, propiedades transitorias, datos estadísticos, etc.) están referidos a dicha fecha.

WRITE OFF Préstamos con cuotas pendientes con antigüedad igual o superior a 12 ó 18 meses (según Folleto Informativo).

ADJUDICADOS Bienes en el activo del Fondo como consecuencia de un proceso judicial o extrajudicial.

CONTENCIOSO / JUDICIAL Préstamos sobre los que el Cedente va a iniciar acciones judiciales. Esta cantidad está incluida en el cuadro de morosidad.

PÉRDIDAS DE LA CARTERA Aquellos préstamos cuya deuda el Cedente considera que no va a recuperar (neto de recuperaciones).

**FONDO DE TITULIZACIÓN HIPOTECARIA
BANESTO 4**

**INFORME HISTÓRICO DE MOROSIDAD
15 DE MARZO DE 2012**

Fecha	dic-10	mar-11	jun-11	sep-11	dic-11	mar-12
15-30 días	0,012%	0,004%	3,382%	3,583%	4,638%	3,851%
30-60 días	0,984%	0,976%	1,000%	1,003%	1,254%	0,729%
60-90 días	0,186%	0,236%	0,166%	0,315%	0,336%	0,449%
90-180 días	0,316%	0,176%	0,133%	0,247%	0,236%	0,342%
> 180 días	0,107%	0,129%	0,092%	0,088%	0,099%	0,084%

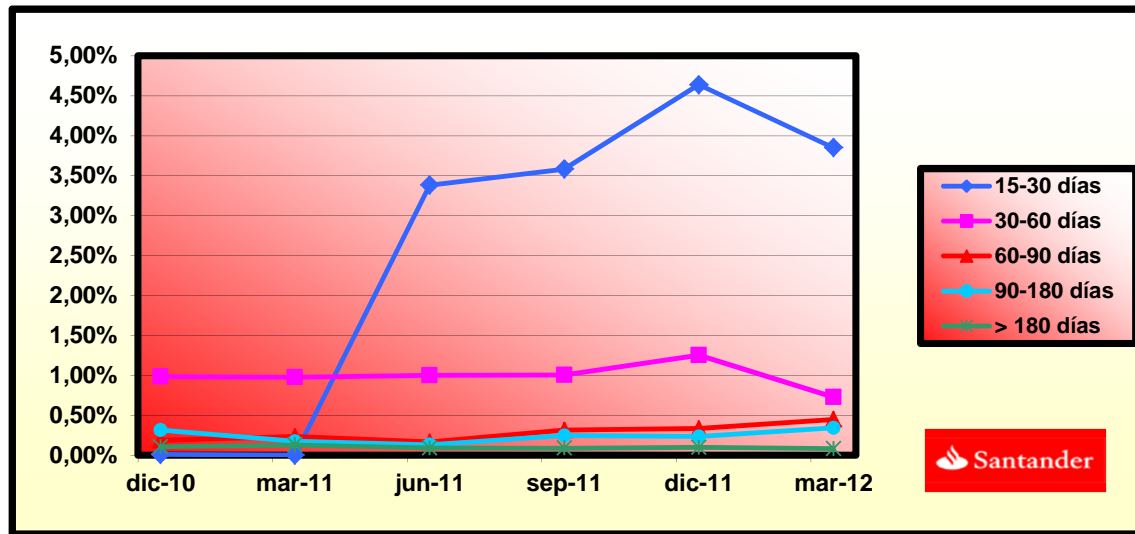

**FONDO DE TITULIZACION HIPOTECARIA
BANESTO 4**

**LTV
15 DE MARZO DE 2012**

INTERVALO (%)	SALDOS VIVOS	% SALDOS VIVOS	Nº DE PRESTAMOS	% Nº PRESTAMOS
0,00 - 9,99	6.903.457,92	1,7517%	833	10,0108%
10,00 - 19,99	26.444.747,54	6,7100%	1.118	13,4359%
20,00 - 29,99	46.326.763,47	11,7548%	1.257	15,1064%
30,00 - 39,99	62.596.749,75	15,8832%	1.196	14,3733%
40,00 - 49,99	90.594.507,75	22,9872%	1.525	18,3271%
50,00 - 59,99	101.744.643,21	25,8165%	1.524	18,3151%
60,00 - 69,99	58.356.732,82	14,9130%	838	10,3353%
> 70,00	91.475,68	0,0232%	2	0,0240%

BANESTO 4

FECHA	SALDO ANTES PAGO	SALDO REAL	VECTOR DE PREPAGO	PERMANENCIA FINAL DE MES	MORTALIDAD MENSUAL	CPR	MORTALIDAD MENSUAL	CPR	SALDO DESPUÉS DE PAGO
			0,96%					5,74%	
	1.500.000.000,0		100,00%	100,00%					1.500.000.000,00
8-ene-04	1.495.729.806,1	1.484.079.397,59	99,04%	99,22%	0,78%	8,96%	0,78%	8,96%	1.481.381.551,47
8-feb-04	1.491.447.086,3	1.467.151.720,99	98,09%	98,37%	0,82%	9,38%	0,86%	9,81%	1.462.969.989,70
8-mar-04	1.487.151.803,8	1.448.706.233,63	97,15%	97,41%	0,87%	9,95%	0,97%	11,06%	1.444.763.140,90
8-abr-04	1.482.843.921,9	1.425.170.063,73	96,22%	96,11%	0,99%	11,22%	1,34%	14,93%	1.426.758.853,42
8-may-04	1.478.523.403,5	1.407.660.576,34	95,29%	95,21%	0,98%	11,12%	0,94%	10,71%	1.408.954.997,50
8-jun-04	1.474.190.211,6	1.386.380.191,70	94,38%	94,04%	1,02%	11,56%	1,22%	13,72%	1.391.349.465,05
8-jul-04	1.469.844.309,0	1.362.533.521,59	93,48%	92,70%	1,08%	12,19%	1,43%	15,87%	1.373.940.169,47
8-ago-04	1.465.485.658,4	1.344.717.088,04	92,58%	91,76%	1,07%	12,10%	1,01%	11,51%	1.356.725.045,37
8-sep-04	1.461.114.222,4	1.335.244.439,02	91,69%	91,39%	1,00%	11,32%	0,41%	4,78%	1.339.702.048,42
8-oct-04	1.456.729.963,5	1.314.658.386,81	90,81%	90,25%	1,02%	11,59%	1,25%	13,96%	1.322.869.155,11
8-nov-04	1.452.332.844,2	1.295.869.428,02	89,94%	89,23%	1,03%	11,69%	1,13%	12,76%	1.306.224.362,55
8-dic-04	1.447.922.826,6	1.276.785.759,00	89,08%	88,18%	1,04%	11,82%	1,17%	13,20%	1.289.765.688,26
8-ene-05	1.443.499.873,0	1.249.470.515,43	88,22%	86,56%	1,10%	12,48%	1,84%	19,97%	1.273.491.169,96
8-feb-05	1.439.063.945,4	1.230.544.342,13	87,38%	85,51%	1,11%	12,56%	1,21%	13,60%	1.257.398.865,41
8-mar-05	1.434.615.005,7	1.212.858.606,52	86,54%	84,54%	1,11%	12,57%	1,13%	12,76%	1.241.484.852,12
8-abr-05	1.430.153.015,9	1.189.310.534,68	85,71%	83,16%	1,15%	12,92%	1,64%	17,95%	1.225.753.227,27
8-may-05	1.425.677.937,5	1.168.642.127,52	84,89%	81,97%	1,16%	13,09%	1,43%	15,87%	1.210.196.107,41
8-jun-05	1.421.189.732,2	1.147.357.322,96	84,07%	80,73%	1,18%	13,30%	1,51%	16,70%	1.194.813.628,32
8-jul-05	1.416.689.801,4	1.125.227.284,58	83,26%	79,43%	1,20%	13,54%	1,62%	17,77%	1.179.605.143,75
8-ago-05	1.412.176.670,8	1.104.796.032,79	82,47%	78,23%	1,22%	13,70%	1,50%	16,61%	1.164.567.608,90
8-sep-05	1.407.650.301,7	1.090.810.910,79	81,68%	77,49%	1,21%	13,56%	0,95%	10,81%	1.149.699.216,30
8-oct-05	1.403.110.655,3	1.071.533.241,87	80,89%	76,37%	1,22%	13,68%	1,45%	16,07%	1.134.998.176,94
8-nov-05	1.398.557.692,5	1.053.644.931,75	80,12%	75,34%	1,22%	13,74%	1,35%	15,04%	1.120.462.720,09
8-dic-05	1.393.991.374,4	1.036.110.993,49	79,35%	74,33%	1,23%	13,79%	1,34%	14,97%	1.106.091.093,12
8-ene-06	1.389.419.729,0	1.012.469.118,85	78,59%	72,87%	1,26%	14,09%	1,96%	21,15%	1.091.887.900,96
8-feb-06	1.384.834.673,4	996.130.174,83	77,83%	71,93%	1,26%	14,11%	1,29%	14,41%	1.077.844.983,74
8-mar-06	1.380.236.168,2	978.998.721,89	77,09%	70,93%	1,26%	14,16%	1,39%	15,49%	1.063.960.643,29
8-abr-06	1.375.624.174,2	957.444.508,38	76,35%	69,60%	1,29%	14,39%	1,87%	20,31%	1.050.233.198,82
8-may-06	1.370.998.651,6	935.849.620,04	75,61%	68,26%	1,31%	14,62%	1,93%	20,81%	1.036.660.986,71
8-jun-06	1.366.359.560,8	919.799.144,84	74,89%	67,32%	1,31%	14,64%	1,38%	15,37%	1.023.242.360,38
8-jul-06	1.361.716.074,1	902.616.654,99	74,17%	66,29%	1,32%	14,72%	1,53%	16,93%	1.009.982.522,63
8-ago-06	1.357.058.966,5	887.671.015,19	73,46%	65,41%	1,32%	14,72%	1,32%	14,72%	996.872.916,60
8-sep-06	1.352.388.198,0	877.497.210,61	72,75%	64,89%	1,30%	14,55%	0,80%	9,24%	983.911.947,13
8-oct-06	1.347.703.728,6	863.203.424,90	72,06%	64,05%	1,30%	14,55%	1,29%	14,40%	971.098.035,36
8-nov-06	1.343.005.518,1	849.769.844,98	71,36%	63,27%	1,30%	14,52%	1,21%	13,61%	958.429.618,61
8-dic-06	1.338.293.526,2	837.627.577,62	70,68%	62,59%	1,29%	14,46%	1,08%	12,24%	945.905.150,22
8-ene-07	1.333.579.740,2	821.156.807,85	70,00%	61,58%	1,30%	14,55%	1,62%	17,80%	933.531.519,02
8-feb-07	1.328.852.127,0	807.849.960,06	69,33%	60,79%	1,30%	14,54%	1,27%	14,22%	921.298.653,14
8-mar-07	1.324.110.646,2	797.164.189,97	68,67%	60,20%	1,29%	14,46%	0,97%	11,03%	909.205.054,66
8-abr-07	1.319.355.257,1	784.899.478,92	68,01%	59,49%	1,29%	14,43%	1,18%	13,31%	897.249.241,04
8-may-07	1.314.585.918,8	774.269.957,25	67,35%	58,90%	1,28%	14,35%	1,00%	11,32%	885.429.744,91
8-jun-07	1.309.802.590,5	761.413.798,53	66,71%	58,13%	1,28%	14,36%	1,30%	14,54%	873.745.113,98
8-jul-07	1.305.026.174,7	751.728.622,28	66,07%	57,60%	1,27%	14,27%	0,91%	10,40%	862.207.747,96
8-ago-07	1.300.235.748,2	739.057.358,43	65,43%	56,84%	1,28%	14,28%	1,32%	14,77%	850.802.161,80
8-sep-07	1.295.431.269,7	732.073.694,96	64,81%	56,51%	1,26%	14,12%	0,58%	6,71%	839.526.950,21
8-oct-07	1.290.612.698,1	723.311.440,76	64,19%	56,04%	1,25%	14,02%	0,83%	9,50%	828.380.722,35
8-nov-07	1.285.779.992,1	713.797.327,86	63,57%	55,51%	1,24%	13,95%	0,94%	10,76%	817.362.101,65
8-dic-07	1.280.933.110,0	703.726.928,14	62,96%	54,94%	1,24%	13,91%	1,04%	11,77%	806.469.725,67
8-ene-08	1.276.097.465,1	692.501.801,57	62,36%	54,27%	1,24%	13,90%	1,22%	13,72%	795.718.118,34
8-feb-08	1.271.247.635,6	682.597.529,30	61,76%	53,70%	1,24%	13,86%	1,05%	11,94%	785.089.814,29
8-mar-08	1.266.383.580,0	674.784.360,80	61,16%	53,28%	1,23%	13,77%	0,76%	8,80%	774.583.495,85
8-abr-08	1.261.505.256,4	666.887.365,44	60,58%	52,86%	1,22%	13,68%	0,79%	9,06%	764.197.858,87
8-may-08	1.256.612.623,1	657.598.455,52	60,00%	52,33%	1,21%	13,64%	1,01%	11,46%	753.931.612,62
8-jun-08	1.251.705.638,1	649.214.906,47	59,42%	51,87%	1,21%	13,57%	0,89%	10,15%	743.783.479,64
8-jul-08	1.246.802.962,2	640.879.249,01	58,85%	51,40%	1,20%	13,52%	0,90%	10,24%	733.763.202,59
8-ago-08	1.241.885.905,1	632.598.643,02	58,29%	50,94%	1,20%	13,46%	0,90%	10,29%	723.858.343,96
8-sep-08	1.236.954.424,7	628.100.742,93	57,73%	50,78%	1,18%	13,30%	0,32%	3,72%	714.067.667,54
8-oct-08	1.232.008.478,6	621.324.956,67	57,17%	50,43%	1,17%	13,21%	0,68%	7,88%	704.389.949,80
8-nov-08	1.227.048.024,3	612.860.763,31	56,63%	49,95%	1,17%	13,17%	0,96%	10,97%	694.823.979,85
8-dic-08	1.222.073.019,4	606.876.935,25	56,08%	49,66%	1,16%	13,06%	0,57%	6,67%	685.368.559,22
8-ene-09	1.217.102.929,6	597.493.961,35	55,54%	49,09%	1,16%	13,06%	1,14%	12,90%	676.033.337,66
8-feb-09	1.212.118.260,9	591.367.944,22	55,01%	48,79%	1,15%	12,97%	0,62%	7,17%	666.806.129,04
8-mar-09	1.207.118.970,4	585.142.273,37	54,48%	48,47%	1,14%	12,88%	0,64%	7,45%	657.685.773,72
8-abr-09	1.202.105.015,4	577.748.914,69	53,96%	48,06%	1,14%	12,84%	0,85%	9,75%	648.671.124,06
8-may-09	1.197.076.352,7	570.507.383,42	53,44%	47,66%	1,13%	12,79%	0,84%	9,61%	639.761.044,21
8-jun-09	1.192.032.939,4	563.639.568,08	52,93%	47,28%	1,13%	12,73%	0,79%	9,03%	630.954.410,05
8-jul-09	1.187.001.678,5	557.414.616,57	52,42%	46,96%	1,12%	12,66%	0,69%	7,92%	622.264.235,27
8-ago-09	1.181.955.659,2	548.775.204,77	51,92%	46,43%	1,12%	12,66%	1,13%	12,74%	613.675.062,60
8-sep-09	1.176.894.838,3	542.660.310,28	51,42%	46,11%	1,12%	12,60%	0,69%	7,96%	605.185.805,21
8-oct-09	1.171.819.172,3	537.877.932,71	50,93%	45,90%	1,11%	12,50%	0,45%	5,29%	596.795.387,44
8-nov-09	1.166.728.617,7	531.749.083,76	50,44%	45,58%	1,10%	12,44%	0,71%	8,17%	588.502.744,75
8-dic-09	1.161.623.130,8	524.952.114,77	49,96%	45,19%	1,10%	12,40%	0,84%	9,67%	580.306.823,60
8-ene-10	1.156.526.758,4	517.716.841,13	49,48%	44,76%	1,09%	12,38%	0,94%	10,75%	572.218.500,67
8-feb-10	1.151.415.436,6	511.047.936,00	49,00%	44,38%	1,09%	12,34%	0,85%	9,74%	564.224.630,66
8-mar-10	1.146.289.121,6	507.146.460,29	48,53%	44,24%	1,08%	12,23%	0,32%	3,77%	556.324.194,71
8-abr-10	1.141.147.769,4	502.452.412,77	48,07%	44,03%	1,07%	12,15%	0,48%	5,60%	548.516.184,52
8-may-10	1.135.991.335,9	496.429.141,96	47,61%	43,70%	1,07%	12,10%	0,75%	8,64%	540.799.602,19
8-jun-10	1.130.819.776,8	490.435.636,36	47,15%	43,37%	1,07%	12,06%	0,76%	8,70%	533.173.460,15
8-jul-10	1.125.671.623,6	484.523.332,70	46,70%	43,04%	1,06%	12,02%	0,75%	8,68%	525.654.794,72
8-ago-10	1.120.508.369,1	480.054.115,27	46,25%	42,84%	1,05%	11,94%	0,47%	5,45%	518.224.331,69
8-sep-10	1.115.329.969,1	474.826.508,96	45,81%	42,57%	1,05%	11,88%	0,63%	7,30%	510.881.117,43
8-oct-10	1.110.136.379,1	470.901.326,60	45,37%	42,42%	1,04%	11,79%	0,36%	4,27%	503.624.208,17
8-nov-10	1.104.927.554,5	466.439.092,61	44,93%	42,21%	1,03%	11,72%	0,48%	5,62%	496.452.669,93

DEAL
 MEZZ. DECLINN
 MEZZ. STOPS DECLINN
 VIDA RESIDUAL DESDE

1.500.000.000
 10%
 1%
 8-mar-12

DATE	PRINCIPAL AVAILABLE	SENIOR NOTES	MEZZANIE NOTES	CLASS A PRINCIPAL	AVERAGE LIFE CLASS A	CLASS B PRINCIPAL	AVERAGE LIFE CLASS B
					3,56		3,34
8-ene-04	0	1.455.000.000	45.000.000	0	0	0	0
8-feb-04	0	1.455.000.000	45.000.000	0	0	0	0
8-mar-04	55.236.859	1.455.000.000	45.000.000	55.236.859	-161.402.102.294	0	0
8-abr-04	0	1.399.763.141	45.000.000	0	0	0	0
8-may-04	0	1.399.763.141	45.000.000	0	0	0	0
8-jun-04	53.413.676	1.399.763.141	45.000.000	53.413.676	-151.160.702.642	0	0
8-jul-04	0	1.346.349.465	45.000.000	0	0	0	0
8-ago-04	0	1.346.349.465	45.000.000	0	0	0	0
8-sep-04	51.647.417	1.346.349.465	45.000.000	51.647.417	-141.410.626.753	0	0
8-oct-04	0	1.294.702.048	45.000.000	0	0	0	0
8-nov-04	0	1.294.702.048	45.000.000	0	0	0	0
8-dic-04	49.936.360	1.294.702.048	45.000.000	49.936.360	-132.181.545.346	0	0
8-ene-05	0	1.244.765.688	45.000.000	0	0	0	0
8-feb-05	0	1.244.765.688	45.000.000	0	0	0	0
8-mar-05	48.278.836	1.244.765.688	45.000.000	48.278.836	-123.448.983.989	0	0
8-abr-05	0	1.196.486.852	45.000.000	0	0	0	0
8-may-05	0	1.196.486.852	45.000.000	0	0	0	0
8-jun-05	46.673.224	1.196.486.852	45.000.000	46.673.224	-115.049.496.677	0	0
8-jul-05	0	1.149.813.628	45.000.000	0	0	0	0
8-ago-05	0	1.149.813.628	45.000.000	0	0	0	0
8-sep-05	45.114.412	1.149.813.628	45.000.000	45.114.412	-107.056.499.729	0	0
8-oct-05	0	1.104.699.216	45.000.000	0	0	0	0
8-nov-05	0	1.104.699.216	45.000.000	0	0	0	0
8-dic-05	43.608.123	1.104.699.216	45.000.000	43.608.123	-99.513.737.094	0	0
8-ene-06	0	1.061.091.093	45.000.000	0	0	0	0
8-feb-06	0	1.061.091.093	45.000.000	0	0	0	0
8-mar-06	42.130.450	1.061.091.093	45.000.000	42.130.450	-92.349.946.017	0	0
8-abr-06	0	1.018.960.643	45.000.000	0	0	0	0
8-may-06	0	1.018.960.643	45.000.000	0	0	0	0
8-jun-06	40.718.283	1.018.960.643	45.000.000	40.718.283	-85.508.394.124	0	0
8-jul-06	0	978.242.360	45.000.000	0	0	0	0
8-ago-06	0	978.242.360	45.000.000	0	0	0	0
8-sep-06	39.330.413	978.242.360	45.000.000	39.330.413	-78.975.469.805	0	0
8-oct-06	0	938.911.947	45.000.000	0	0	0	0
8-nov-06	0	938.911.947	45.000.000	0	0	0	0
8-dic-06	38.006.797	938.911.947	45.000.000	38.006.797	-72.859.029.669	0	0
8-ene-07	0	900.905.150	45.000.000	0	0	0	0
8-feb-07	0	900.905.150	45.000.000	0	0	0	0
8-mar-07	36.700.096	900.905.150	45.000.000	36.700.096	-67.051.074.586	0	0
8-abr-07	0	864.205.055	45.000.000	0	0	0	0
8-may-07	0	864.205.055	45.000.000	0	0	0	0
8-jun-07	35.459.941	864.205.055	45.000.000	35.459.941	-61.522.997.090	0	0
8-jul-07	0	828.745.114	45.000.000	0	0	0	0
8-ago-07	0	828.745.114	45.000.000	0	0	0	0
8-sep-07	34.218.164	828.745.114	45.000.000	34.218.164	-56.220.443.063	0	0
8-oct-07	0	794.526.950	45.000.000	0	0	0	0
8-nov-07	0	794.526.950	45.000.000	0	0	0	0
8-dic-07	33.057.225	794.526.950	45.000.000	33.057.225	-51.304.812.495	0	0
8-ene-08	0	761.469.726	45.000.000	0	0	0	0
8-feb-08	0	761.469.726	45.000.000	0	0	0	0
8-mar-08	31.886.230	761.469.726	45.000.000	31.886.230	-46.585.781.768	0	0
8-abr-08	0	729.583.496	45.000.000	0	0	0	0
8-may-08	0	729.583.496	45.000.000	0	0	0	0
8-jun-08	30.800.016	729.583.496	45.000.000	30.800.016	-42.165.222.187	0	0
8-jul-08	0	698.783.480	45.000.000	0	0	0	0
8-ago-08	0	698.783.480	45.000.000	0	0	0	0
8-sep-08	29.715.812	698.783.480	45.000.000	29.715.812	-37.947.092.055	0	0
8-oct-08	0	669.067.668	45.000.000	0	0	0	0
8-nov-08	0	669.067.668	45.000.000	0	0	0	0
8-dic-08	28.699.108	669.067.668	45.000.000	28.699.108	-34.037.142.470	0	0
8-ene-09	0	640.368.559	45.000.000	0	0	0	0
8-feb-09	0	640.368.559	45.000.000	0	0	0	0
8-mar-09	27.682.785	640.368.559	45.000.000	27.682.785	-30.340.332.900	0	0
8-abr-09	0	612.685.774	45.000.000	0	0	0	0
8-may-09	0	612.685.774	45.000.000	0	0	0	0
8-jun-09	26.731.364	612.685.774	45.000.000	26.731.364	-26.838.289.128	0	0

DEAL
 MEZZ. DECLINN
 MEZZ. STOPS DECLINN
 VIDA RESIDUAL DESDE

1.500.000.000
 10%
 1%
 8-mar-12

DATE	PRINCIPAL AVAILABLE	SENIOR NOTES	MEZZANIE NOTES	CLASS A PRINCIPAL	AVERAGE LIFE CLASS A	CLASS B PRINCIPAL	AVERAGE LIFE CLASS B
8-jul-09	1	0	585.954.410	45.000.000	0	0	0
8-ago-09	1	0	585.954.410	45.000.000	0	0	0
8-sep-09	1	25.768.605	585.954.410	45.000.000	25.768.605	-23.500.967.615	0
8-oct-09	1	0	560.185.805	45.000.000	0	0	0
8-nov-09	1	0	560.185.805	45.000.000	0	0	0
8-dic-09	1	24.878.982	560.185.805	45.000.000	24.878.982	-20.425.643.901	0
8-ene-10	1	0	535.306.824	45.000.000	0	0	0
8-feb-10	1	0	535.306.824	45.000.000	0	0	0
8-mar-10	1	23.982.629	535.306.824	45.000.000	23.982.629	-17.531.301.716	0
8-abr-10	1	0	511.324.195	45.000.000	0	0	0
8-may-10	1	0	511.324.195	45.000.000	0	0	0
8-jun-10	1	23.150.735	511.324.195	45.000.000	23.150.735	-14.793.319.386	0
8-jul-10	1	0	488.173.460	45.000.000	0	0	0
8-ago-10	1	0	488.173.460	45.000.000	0	0	0
8-sep-10	1	22.292.343	488.173.460	45.000.000	22.292.343	-12.193.911.468	0
8-oct-10	1	0	465.881.117	45.000.000	0	0	0
8-nov-10	1	0	465.881.117	45.000.000	0	0	0
8-dic-10	1	21.515.539	465.881.117	45.000.000	21.003.319	-9.577.513.423	512.220
8-ene-11	1	0	444.877.799	44.487.780	0	0	0
8-feb-11	1	0	444.877.799	44.487.780	0	0	0
8-mar-11	1	20.703.752	444.877.799	44.487.780	18.821.593	-6.888.702.869	1.882.159
8-abr-11	1	0	426.056.206	42.605.621	0	0	0
8-may-11	1	0	426.056.206	42.605.621	0	0	0
8-jun-11	1	19.979.002	426.056.206	42.605.621	18.162.730	-4.976.587.889	1.816.273
8-jul-11	1	0	407.893.476	40.789.348	0	0	0
8-ago-11	1	0	407.893.476	40.789.348	0	0	0
8-sep-11	1	19.182.102	407.893.476	40.789.348	17.438.275	-3.173.765.990	1.743.827
8-oct-11	1	0	390.455.202	39.045.520	0	0	0
8-nov-11	1	0	390.455.202	39.045.520	0	0	0
8-dic-11	1	18.507.940	390.455.202	39.045.520	16.825.400	-1.531.111.420	1.682.540
8-ene-12	1	0	373.629.802	37.362.980	0	0	0
8-feb-12	1	0	373.629.802	37.362.980	0	0	0
8-mar-12	1	17.728.291	373.629.802	37.362.980	16.116.628	0	1.611.663
8-abr-12	1	0	357.513.173	35.751.317	0	0	0
8-may-12	1	0	357.513.173	35.751.317	0	0	0
8-jun-12	1	17.103.131	357.513.173	35.751.317	15.548.301	1.430.443.681	1.554.830
8-jul-12	1	0	341.964.872	34.196.487	0	0	0
8-ago-12	1	0	341.964.872	34.196.487	0	0	0
8-sep-12	1	16.382.784	341.964.872	34.196.487	14.893.440	2.740.392.978	1.489.344
8-oct-12	1	0	327.071.432	32.707.143	0	0	0
8-nov-12	1	0	327.071.432	32.707.143	0	0	0
8-dic-12	1	15.803.004	327.071.432	32.707.143	14.366.368	3.950.751.072	1.436.637
8-ene-13	1	0	312.705.065	31.270.506	0	0	0
8-feb-13	1	0	312.705.065	31.270.506	0	0	0
8-mar-13	1	15.135.595	312.705.065	31.270.506	13.759.632	5.022.265.698	1.375.963
8-abr-13	1	0	298.945.433	29.894.543	0	0	0
8-may-13	1	0	298.945.433	29.894.543	0	0	0
8-jun-13	1	14.597.937	298.945.433	29.894.543	13.270.852	6.064.779.171	1.327.085
8-jul-13	1	0	285.674.581	28.567.458	0	0	0
8-ago-13	1	0	285.674.581	28.567.458	0	0	0
8-sep-13	1	14.005.499	285.674.581	28.567.458	12.732.272	6.990.017.276	1.273.227
8-oct-13	1	0	272.942.309	27.294.231	0	0	0
8-nov-13	1	0	272.942.309	27.294.231	0	0	0
8-dic-13	1	13.505.684	272.942.309	27.294.231	12.277.894	7.857.852.392	1.227.789
8-ene-14	1	0	260.664.415	26.066.441	0	0	0
8-feb-14	1	0	260.664.415	26.066.441	0	0	0
8-mar-14	1	12.968.222	260.664.415	26.066.441	11.789.293	8.606.183.655	1.178.929
8-abr-14	1	0	248.875.122	24.887.512	0	0	0
8-may-14	1	0	248.875.122	24.887.512	0	0	0
8-jun-14	1	12.503.017	248.875.122	24.887.512	11.366.379	9.343.163.482	1.136.638
8-jul-14	1	0	237.508.743	23.750.874	0	0	0
8-ago-14	1	0	237.508.743	23.750.874	0	0	0
8-sep-14	1	12.011.534	237.508.743	23.750.874	10.919.576	9.980.492.592	1.091.958
8-oct-14	1	0	226.589.167	22.658.917	0	0	0
8-nov-14	1	0	226.589.167	22.658.917	0	0	0
8-dic-14	1	11.578.194	226.589.167	22.658.917	10.525.631	10.578.259.498	1.052.563
8-ene-15	1	0	216.063.536	21.606.354	0	0	0
8-feb-15	1	0	216.063.536	21.606.354	0	0	0
8-mar-15	1	11.109.558	216.063.536	21.606.354	10.099.598	11.059.060.223	1.009.960
8-abr-15	1	0	205.963.937	20.596.394	0	0	0
8-may-15	1	0	205.963.937	20.596.394	0	0	0
8-jun-15	1	10.706.504	205.963.937	20.596.394	9.733.185	11.553.290.808	973.319
8-jul-15	1	0	196.230.752	19.623.075	0	0	0
8-ago-15	1	0	196.230.752	19.623.075	0	0	0
8-sep-15	1	10.282.632	196.230.752	19.623.075	9.347.848	11.955.896.974	934.785
8-oct-15	1	0	186.882.905	18.688.290	0	0	0
8-nov-15	1	0	186.882.905	18.688.290	0	0	0
8-dic-15	1	9.907.235	186.882.905	18.688.290	9.006.577	12.339.011.123	900.658
8-ene-16	1	0	177.876.327	17.787.633	0	0	0
8-feb-16	1	0	177.876.327	17.787.633	0	0	0
8-mar-16	1	9.487.082	177.876.327	17.787.633	8.624.620	12.600.569.613	862.462
8-abr-16	1	0	169.251.707	16.925.171	0	0	0
8-may-16	1	0	169.251.707	16.925.171	0	0	0
8-jun-16	1	9.138.746	169.251.707	16.925.171	7.213.576	11.202.682.988	1.925.171
8-jul-16	1	0	162.038.132	15.000.000	0	0	0
8-ago-16	1	0	162.038.132	15.000.000	0	0	0
8-sep-16	1	8.675.285	162.038.132	15.000.000	8.675.285	14.270.843.687	0
8-oct-16	1	0	153.362.847	15.000.000	0	0	0
8-nov-16	1	0	153.362.847	15.000.000	0	0	0
8-dic-16	1	8.355.686	153.362.847	15.000.000	8.355.686	14.505.471.554	0
8-ene-17	1	0	145.007.161	15.000.000	0	0	0
8-feb-17	1	0	145.007.161	15.000.000	0	0	0
8-mar-17	1	7.894.657	145.007.161	15.000.000	-7.105.343	-12.974.355.443	15.000.000
8-abr-17	1	0	152.112.503	0	0	0	0
8-may-17	1	0	152.112.503	0	0	0	0
8-jun-17	1	7.603.192	152.112.503	0	7.603.192	14.582.922.612	0
8-jul-17	1	0	144.509.311	0	0	0	0
8-ago-17	1	0	144.509.311	0	0	0	0
8-sep-17	1	144.509.311	144.509.311	0	144.509.311	290.463.714.826	0