



**FONDO DE TITULIZACIÓN DE ACTIVOS
UCI 6**

31 DE OCTUBRE DE 2015

	MOROSIDAD POR TRAMOS MES CORRIENTE					
	HASTA 30 DIAS	DE 30 A 60 DIAS	DE 60 A 90 DIAS	DE 90 A 180 DIAS	DE 180 A 365 DIAS	MAS DE 365 DIAS
Principal	4.360,82	93,27	1.866,72	218,30	3.232,38	58.799,71
Intereses	668,09	22,11	254,13	26,05	552,45	14.143,94
Derechos de Crédito	831.758,24	5.866,20	82.920,38	4.521,19	80.054,64	348.571,78
Número de Derechos de Crédito	38	2	3	1	3	28
% Derechos de Crédito	2,35%	0,02%	0,23%	0,01%	0,23%	0,99%

MOROSIDAD ÚLTIMOS 12 MESES								
FECHA	NUM. DC'S	SALDO VIVO	NUM.DC'S IMP.	PPAL VENC IMP	INTER VENC IMP	TOTAL VENC IMP	SALDO DC'S IMP	% IMPAGADO
30/11/2015	2.342	39.852.071,42	94	79.429,13	20.199,98	99.629,11	1.746.945,40	4,38%
31/12/2014	2.335	39.310.879,07	79	71.186,16	19.435,16	90.621,32	1.430.563,90	3,64%
31/01/2015	2.332	38.922.240,51	77	73.808,92	19.997,28	93.806,20	1.369.644,99	3,52%
28/02/2015	2.327	38.540.595,19	90	77.236,68	20.601,48	97.838,16	1.627.272,49	4,22%
31/03/2015	2.318	38.151.880,13	81	78.284,45	20.273,77	98.558,22	1.463.357,93	3,84%
30/04/2015	2.312	37.789.314,88	73	77.254,86	19.904,47	97.159,33	1.342.288,15	3,55%
31/05/2015	2.312	37.424.839,51	89	79.996,31	20.532,06	100.528,37	1.564.631,31	4,18%
30/06/2015	2.303	36.982.258,09	82	72.753,63	16.871,58	89.625,21	1.385.579,53	3,75%
31/07/2015	2.295	36.583.167,43	73	70.712,80	16.606,75	87.319,55	1.355.755,06	3,71%
31/08/2015	2.284	36.213.134,84	82	71.932,90	16.441,10	88.374,00	1.377.054,47	3,80%
30/09/2015	2.278	35.797.433,44	86	74.386,61	16.754,02	91.140,63	1.556.251,13	4,35%
31/10/2015	2.263	35.353.507,08	75	68.571,20	15.666,77	84.237,97	1.353.692,43	3,83%

MOROSIDAD POR TRAMOS DE LTV						
	HASTA 30 DIAS	DE 30 A 60 DIAS	DE 60 A 90 DIAS	DE 90 A 180 DIAS	DE 180 A 365 DIAS	MAS DE 365 DIAS
Principal	3.980,36	0,00	1.866,72	218,30	3.232,38	41.289,59
Intereses	612,49	0,00	254,13	26,05	552,45	8.804,37
Derechos de Crédito	775.339,44	0,00	82.920,38	4.521,19	80.054,64	231.757,01
Número de Derechos de Crédito	24	0	3	1	3	9
% Derechos de Crédito	2,19%	0,00%	0,23%	0,01%	0,23%	0,66%
L.T.V.	38,00%	0,00%	32,00%	6,00%	25,00%	41,00%

MOROSIDAD HISTORICA				
	31/07/2015	31/08/2015	30/09/2015	31/10/2015
< DE 30 DIAS	1,797%	2,094%	2,184%	2,353%
DE 30 A 60 DIAS	0,215%	0,106%	0,650%	0,017%
DE 60 A 90 DIAS	0,245%	0,232%	0,131%	0,235%
DE 90 A 180 DIAS	0,115%	0,013%	0,013%	0,013%
DE 180 A 365 DIAS	0,334%	0,348%	0,318%	0,226%
MAS DE 365 DIAS	1,000%	1,009%	1,052%	0,986%

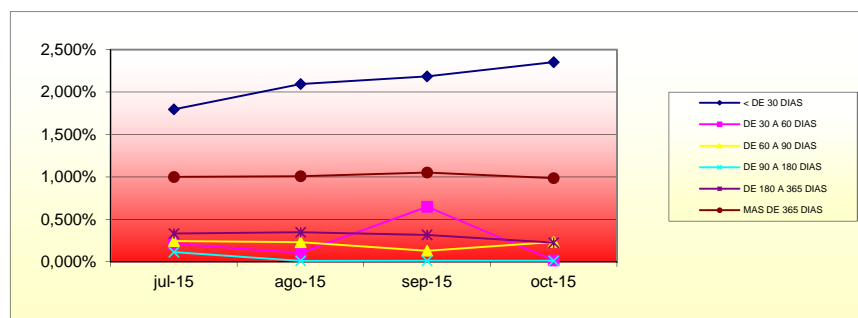

PROPIEDADES TRANSITORIAS	
Propiedades transitorias actuales	12.890,30 €

PERDIDAS DE LA CARTERA	
Saldo actual	229.961,42 €