



F.T.A.: SANTANDER EMPRESAS 1

SANTANDER DE TITULIZACION, S.G.F.T, S.A.

GRAN VIA DE HORTALEZA 3

28033 MADRID

santanderdetitulizacion@gruposantander.com



DENOMINACION DEL FONDO:

F.T.A.: SANTANDER EMPRESAS 1

INFORMACIÓN

CORRESPONDIENTE AL:

TRIMESTRE/SEMESTRE:

04/05/2018 - 06/08/2018

AÑO:

2018

Personas que asumen la responsabilidad de esta información y cargos que ocupan:	Firma:
IÑAKI REYERO ARREGUI - DIRECTOR GENERAL	

I. DATOS GENERALES SOBRE EL FONDO

Fecha de Constitución del Fondo	27 octubre 2005	Agencia de pago de Bonos	BANCO SANTANDER	
Fecha de Desembolso BT's	31 octubre 2005	Negociación Mercado	AIAF	
Fecha Final Amortización	4 noviembre 2038	Agencias de calificación	FITCH RATINGS	
			STANDARD & POORS	
Sociedad Gestora	SANTANDER DE TITULIZACION, S.G.F.T, S.A.	Calificación	Inicial	Actual
Originador Derechos Crédito	BANCO SANTANDER	B.T.A'S SERIE A1	AAA/AAA	---/---
		B.T.A'S SERIE A2	AAA/AAA	---/---
		B.T.A'S SERIE B	AA+/AA	---/---
		B.T.A'S SERIE C	A+/A-	---/---
		B.T.A'S SERIE D	BBB/BBB	BBB/A-

II. VALORES EMITIDOS POR EL FONDO: BONOS DE TITULIZACION

SERIES PRELACIÓN CÓDIGO ISIN	Nº BONOS	NOMINAL EN CIRCULACIÓN			
			Inicial	Actual	%Act/In
B.T.A'S SERIE A1 ES0382041004	15.128	Nominal Unitario	100.000,00	0,00	
		Nominal Total	1.512.800.000,00	0,00	0,00 %
B.T.A'S SERIE A2 ES0382041012	12.400	Nominal Unitario	100.000,00	0,00	
		Nominal Total	1.240.000.000,00	0,00	0,00 %
B.T.A'S SERIE B ES0382041020	806	Nominal Unitario	100.000,00	0,00	
		Nominal Total	80.600.000,00	0,00	0,00 %
B.T.A'S SERIE C ES0382041038	961	Nominal Unitario	100.000,00	0,00	
		Nominal Total	96.100.000,00	0,00	0,00 %
B.T.A'S SERIE D ES0382041046	1.705	Nominal Unitario	100.000,00	54.541,34	
		Nominal Total	170.500.000,00	92.992.984,70	54,54 %

AMORTIZACION E INTERESES BONOS					
Actual			Próximo		
Fecha Amortización Periodo Actual 06 agosto 2018			Fecha Próximo Cupón 05 noviembre 2018		
	Amortización de los Bonos	Intereses Brutos Bonos	Tipo de Interés	Importe Bruto Próximo Cupón	Importe Neto Próximo Cupón
B.T.A'S SERIE A1	0,00 €	0,00 €	0,0000 %	0,00 €	0,00 €
B.T.A'S SERIE A2	0,00 €	0,00 €	0,0000 %	0,00 €	0,00 €
B.T.A'S SERIE B	0,00 €	0,00 €	0,0000 %	0,00 €	0,00 €
B.T.A'S SERIE C	0,00 €	0,00 €	0,0000 %	0,00 €	0,00 €
B.T.A'S SERIE D	4.130,98 €	39,99 €	0,2710 %	37,36 €	30,26 €
Amortización devengada no pagada	0,00 €				
Amortización Calendario	NO				



III. ACTIVOS ADQUIRIDOS POR EL FONDO: DERECHOS DE CRÉDITO

DERECHOS DE CRÉDITO	A LA EMISIÓN	SITUACIÓN ACTUAL
Número de Derechos de Crédito	17.153	1.273
Saldo Pendiente de Amortizar Derechos	3.100.000.059,47	92.992.983,83
Importes Unitarios Derechos Vivos	180.726,41	73.050,26
Tipos de Interés	3,04 %	0,85 %

TASAS DE AMORTIZACIÓN ANTICIPADA	SITUACIÓN ACTUAL
Tasa mensual actual anualizada:	-7,65 %
Tasa últimos 12 meses anualizada:	5,18 %
Tasa anualizada desde Constitución del Fondo	7,27 %

MOROSIDAD ACTUAL	Hasta 1 mes	De 1 a 6 meses	Mayor de 6 meses
Deuda Vencida(Principal+Intereses)	24.719,84	4.826.983,33	6.903,15
Deuda Pendiente de vencimiento	0,00	0,00	88.228.589,87
Deuda Total	24.719,84	4.826.983,33	88.235.493,02

F.T.A.: SANTANDER EMPRESAS 1**INFORME TRIMESTRAL BONOS DE TITULIZACIÓN****04/08/2018**

BONOS TITULIZACIÓN DE ACTIVOS. PRINCIPAL	
Saldo anterior	100.036.305,60 €
Amortizaciones	7.043.320,90 €
Saldo actual	92.992.984,70 €
% sobre saldo inicial	3,00%
Amortización devengada no pagada	0,00 €

DATOS	
Fecha de determinación	30/07/2018
Fecha de Pago de Cupón Actual	06/08/2018
Fecha de Pago de Cupón Anterior	04/05/2018
Número de días	94
Tipo de referencia (%)	-0,319%
Próxima Fecha de Pago	05/11/2018

BONOS DE TITULIZACIÓN DE ACTIVOS. INTERESES	
Intereses pagados Serie A1	0,00 €
Intereses pagados Serie A2	0,00 €
Intereses pagados Serie B	0,00 €
Intereses pagados Serie C	0,00 €
Intereses pagados Serie D	68.182,95 €
Intereses devengados no pagados	0,00 €

VIDA RESIDUAL (AÑOS)		
	INICIAL	04/08/2018
B.T.A'S SERIE A1	0,80	0,00
B.T.A'S SERIE A2	3,23	0,00
B.T.A'S SERIE B	6,64	0,00
B.T.A'S SERIE C	7,02	0,00
B.T.A'S SERIE D	7,02	4,25

F.T.A.: SANTANDER EMPRESAS 1**INFORME TRIMESTRAL DERECHOS DE CREDITO****04/08/2018****DERECHOS DE CRÉDITO. PRINCIPAL**

Saldo anterior	100.036.308,07 €
Amortizaciones	7.043.324,24 €
Saldo actual	92.992.983,83 €
Número de derechos de crédito	1.280
L.T.V.	41,94%

DERECHOS DE CRÉDITO. INTERESES

Intereses cobrados en el trimestre	184.179,07 €
Intereses devengados en el trimestre	174.425,90 €

DERECHOS DE CRÉDITO EN MOROSIDAD

	HASTA 30 DÍAS	30 A 60 DÍAS	60 A 90 DÍAS	90 A 180 DÍAS	180 A 365 DÍAS	MAS 365 DIAS
Principal	23.740,87 €	188.122,36 €	19.385,72 €	4.526.508,01 €	6.637,00 €	0,00 €
Intereses	978,97 €	4.418,08 €	692,14 €	87.857,02 €	266,15 €	0,00 €
Saldo de los derechos de crédito	2.732.147,71 €	1.009.720,30 €	494.945,67 €	4.604.471,13 €	306.234,12 €	370.682,18 €
Número de derechos de crédito	43	9	7	2	6	2
% sobre saldo de los derechos de crédito	2,94%	1,09%	0,53%	4,95%	0,33%	0,40%

PRÉSTAMOS EN WRITE OFF

Write Off acumulado Fecha Pago anterior	3.658.106,00 €
Write Off trimestre	57.546,36 €
Write Off acumulados actuales	3.715.652,36 €

F.T.A.: SANTANDER EMPRESAS 1**INFORME TRIMESTRAL DERECHOS DE CREDITO****04/08/2018**

CONTENCIOSOS / JUDICIALES	
Saldo anterior	882.204,43 €
Diferencia	-264.580,34 €
Saldo actual	617.624,09 €
Número	7
ADJUDICADOS	
Saldo anterior	4.777.383,70 €
Diferencia	187.244,87 €
Saldo actual	4.964.628,57 €
Número	47
PERDIDAS DE LA CARTERA	
Saldo anterior	9.805.588,13 €
Diferencia	4.173,81 €
Saldo actual	9.809.761,94 €
FALLIDOS SIN RECUPERACIONES	
Saldo	37.884.066,86 €

F.T.A.: SANTANDER EMPRESAS 1

ESTADO DE ORIGEN Y APLICACIÓN DE FONDOS Y CUENTA DE TESORERÍA

04/08/2018

ORIGEN	7.091.780,75 €
PRINCIPAL COBRADO	
Amortización derechos de crédito	6.727.925,58 €
INTERESES COBRADOS	
Intereses de derechos de crédito	184.179,07 €
Intereses de reinversión	-24.081,10 €
CONTENCIOSOS / JUDICIALES	43.715,72 €
INGRESOS/GASTOS DE ADJUDICADOS	93.873,97 €
FONDO DE RESERVA	66.660,17 €
OTROS	-492,66 €

ESTADO CUENTA DE TESORERÍA	28.473.639,40 €
FONDO DE RESERVA	
Saldo anterior	28.540.022,90 €
Diferencia del período	-66.660,17 €
Saldo actual	28.473.362,73 €
RETENCIÓN A CUENTA DEL IRPF	276,67 €
GASTOS EMISIÓN RETENIDOS	0,00 €
OTROS	0,00 €

APLICACIÓN	7.091.780,75 €
GASTOS ORDINARIOS	424,60 €
COMISION GESTION	17.500,00 €
PAGO SWAP	183.855,05 €
COBRO SWAP	-221.502,75 €
INTERESES B.T.A'S SERIE A1	0,00 €
INTERESES B.T.A'S SERIE A2	0,00 €
INTERESES B.T.A'S SERIE B	0,00 €
INTERESES B.T.A'S SERIE C	0,00 €
INTERESES B.T.A'S SERIE D	68.182,95 €
AMORTIZACION BONOS A1	0,00 €
AMORTIZACION BONOS A2	0,00 €
AMORTIZACION BONOS B	0,00 €
AMORTIZACION BONOS C	0,00 €
AMORTIZACION BONOS D	7.043.320,90 €
RESOLUCION CONTRATO SWAP	0,00 €
INTERESES PTO.SUBORDINADO	0,00 €
AMORTIZACION PTO.SUBORDINADO	0,00 €
COMISION FIJA ADMON	0,00 €
COMISIÓN VARIABLE	0,00 €

F.T.A.: SANTANDER EMPRESAS 1**MEJORA CREDITICIA Y PRÉSTAMO SUBORDINADO****04/08/2018**

MEJORA DE CRÉDITO		
CONCEPTOS	INICIAL	04/08/2018
EMISIÓN SUBORDINADA	11,20 %	100,00%
FONDO DE RESERVA	71.300.000,00 € (2,30 %)	28.473.362,73 € 30,62%

PRÉSTAMOS SUBORDINADOS		
CONCEPTOS	INICIAL	04/08/2018
PRESTAMO SUBORDINADO		
Saldo vivo	72.740.000,00 €	28.540.322,90 €
Tipo de interés	2,890 %	0,331%

F.T.A.: SANTANDER EMPRESAS 1

DEFINICIONES

FECHA DE DETERMINACIÓN Será la fecha en que la Sociedad Gestora, en nombre del Fondo, realizará los cálculos necesarios para distribuir los fondos disponibles existentes a dicha fecha, de acuerdo con el orden de prelación de pagos descrito en el Folleto Informativo.
Todos los datos de los Activos Titulizados (Saldo Vivo DC's, tablas de morosidad, propiedades transitorias, datos estadísticos, etc.) están referidos a dicha fecha.

WRITE OFF Préstamos con cuotas pendientes con antigüedad igual o superior a 12 ó 18 meses (según Folleto Informativo).

PÉRDIDAS DE LA CARTERA Aquellos préstamos cuya deuda el Cedente considera que no va a recuperar (neto de recuperaciones).

PRÉSTAMOS FALLIDOS Aquellos préstamos cuya deuda el Cedente considera que no va a recuperar, o aquellos préstamos que tienen cuotas pendientes con antigüedad.

ADJUDICADOS Bienes en el activo del Fondo como consecuencia de un proceso judicial o extrajudicial.

CONTENCIOSO / JUDICIAL Préstamos sobre los que el Cedente va a iniciar acciones judiciales. Esta cantidad está incluida en el cuadro de morosidad.

SALDO VIVO ACUMULADO DE PRÉSTAMOS Saldo vivo acumulado de los Derechos de Crédito derivados de Préstamos Fallidos, sin tener en cuenta los importes recobrados.

SANTANDER EMPRESAS 1

INFORME HISTORICO DE MOROSIDAD

DÍAS EN MORA	may-17	ago-17	nov-17	feb-18	may-18	ago-18
0 a 30 días	1,642%	2,699%	3,100%	3,205%	2,736%	2,938%
30 a 60 días	1,352%	1,366%	0,614%	0,614%	5,950%	1,086%
60 a 90 días	0,792%	0,532%	4,605%	0,339%	0,467%	0,532%
90 a 180 días	0,795%	0,552%	0,815%	0,367%	0,304%	4,951%
> 180 días	0,702%	0,661%	0,915%	0,804%	0,739%	0,728%

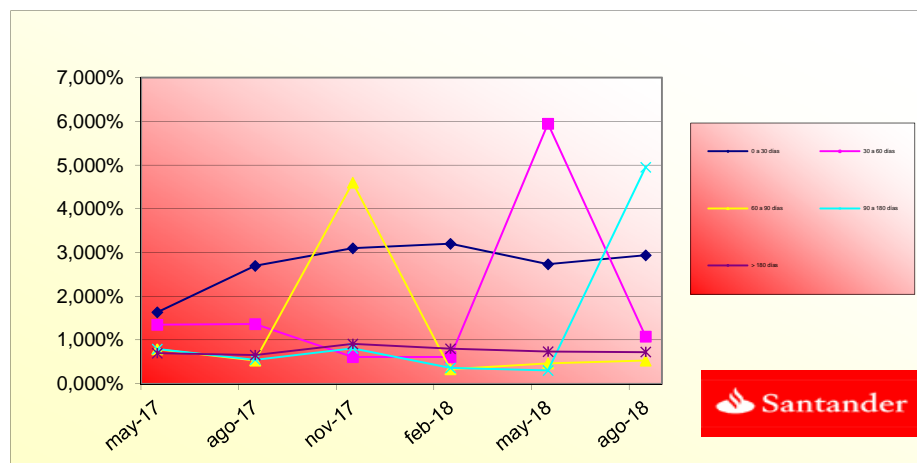



FONDO DE TITULIZACIÓN DE ACTIVOS
SANTANDER EMPRESAS 1

INFORMACION RELATIVA A LOS TRIGGERS

TRIGGERS FONDO DE RESERVA

1. SI 1.a) ES MAYOR QUE 1.b) NO SE AMORTIZA EL FONDO DE RESERVA:	
1.a) MOROSIDAD DE LAS DC'S SUPERIOR A 90 DÍAS	5.281.387,43 €
1.b) 1% SALDO VIVO DERECHOS DE CRÉDITO	929.929,84 €
2. SI 2.a) ES MAYOR QUE 2.b) NO SE AMORTIZA EL FONDO DE RESERVA:	
2.a) PERDIDA DE LA CARTERA	13.525.414,30 €
2.b) 1% SALDO INICIAL DERECHOS DE CRÉDITO	31.000.000,00 €

TRIGGERS DIFERIMIENTO DE INTERESES CLASES B, C Y D

DIFERIMIENTO DE INTS CLASE B (8º LUGAR) SI SALDO VIVO ACUMULADO DE PTOS. FALLIDOS SIN RECUPERACIONES > 11% SALDO INICIAL DE ACTIVOS	N/A
DIFERIMIENTO DE INTS CLASE C (9º LUGAR) SI SALDO VIVO ACUMULADO DE PTOS. FALLIDOS SIN RECUPERACIONES > 9% SALDO INICIAL DE ACTIVOS	N/A
DIFERIMIENTO DE INTS CLASE D (10º LUGAR) SI SALDO VIVO ACUMULADO DE PTOS. FALLIDOS SIN RECUPERACIONES > 5% SALDO INICIAL DE ACTIVOS	N/A

**FONDO DE TITULIZACIÓN DE ACTIVOS
SANTANDER EMPRESAS 1**

CONCENTRACIÓN POR DEUDOR

DEUDOR	SALDO VIVO	% SALDO VIVO
DEUDOR 1	4.525.000,00	4,87%
DEUDOR 2	2.642.069,99	2,84%
DEUDOR 3	1.800.000,00	1,94%
DEUDOR 4	678.624,53	0,73%
DEUDOR 5	665.178,92	0,72%
DEUDOR 6	604.708,27	0,65%
DEUDOR 7	542.624,21	0,58%
DEUDOR 8	535.557,31	0,58%
DEUDOR 9	525.709,94	0,57%
DEUDOR 10	508.958,59	0,55%
DEUDOR 11	474.941,24	0,51%
DEUDOR 12	407.717,88	0,44%
DEUDOR 13	396.122,17	0,43%
DEUDOR 14	394.813,97	0,42%
DEUDOR 15	392.426,41	0,42%
DEUDOR 16	376.946,15	0,41%
DEUDOR 17	310.884,37	0,33%
DEUDOR 18	304.091,65	0,33%
DEUDOR 19	302.593,34	0,33%
DEUDOR 20	299.107,38	0,32%
TOTALES	16.688.076,32	17,95%

**FONDO DE TITULIZACIÓN DE ACTIVOS
SANTANDER EMPRESAS 1**

CONCENTRACION POR SECTOR

SECTOR	SALDO VIVO	% SALDO VIVO
AGRICULTURA,GANADERIA,CAZA Y SERVICIOS RELACIONADO	4.255.825,55	4,58%
INDUSTRIA DE LA ALIMENTACION	560.742,55	0,60%
INDUSTRIA TEXTIL	59.446,49	0,06%
CONFECCION DE PRENDAS DE VESTIR	35.102,98	0,04%
INDUSTRIA DEL CUERO Y DEL CALZADO	14.051,78	0,02%
INDUSTIA DE MADERA Y CORCHO, EXCEPTO MUEBLES;CESTE	132.714,42	0,14%
ARTES GRAFICAS Y REPRODUCCION DE SOPORTES GRABADOS	566.037,80	0,61%
FABRICACION DE PRODUCTOS DE CAUCHO Y PLASTICOS	89.703,69	0,10%
FABRICACION DE OTROS PRODUCTOS MINERALES NO METALI	70.932,34	0,08%
METALURGIA;FABRICACION DE PROD.DE HIERRO,ACERO Y F	125.757,07	0,14%
FABRICACION DE PRODUCTOS METALICOS,EXCEPTO MAQUINA	158.711,02	0,17%
FABRICACION DE PROD.INFORMATICOS,ELECTRONICOS,OPTI	41.329,98	0,04%
FABRICACION DE MATERIAL Y EQUIPO ELECTRICO	144.462,29	0,16%
FABRICACION DE MAQUINARIA Y EQUIPO N.C.O.P.	231.735,28	0,25%
FABRICACION DE VEHICULOS MOTOR,REMOLQUES Y SEMIRRE	13.664,77	0,01%
FABRICACION DE MUEBLES	269.565,09	0,29%
OTRAS INDUSTRIAS MANUFACTURERAS	195.320,80	0,21%
SUMINISTRO DE ENERGIA ELECTRICA,GAS,VAPOR Y AIRE A	27.833,79	0,03%
RECOGIDA Y TRATAMIENTO DE AGUAS RESIDUALES	70.681,93	0,08%
CONSTRUCCION DE EDIFICIOS	9.882.820,17	10,63%
INGENIERIA CIVIL	301.162,63	0,32%
ACTIVIDADES DE CONSTRUCCION ESPECIALIZADA	3.611.468,78	3,88%
VENTA Y REPARACION DE VEHICULOS DE MOTOR Y MOTOCIC	678.968,34	0,73%
COMERCIO AL POR MAYOR E INTERMEDIARIOS DEL COMERCI	2.741.096,39	2,95%

COMERCIO AL POR MENOR,EXCEPTO DE VEHICULOS DE MOTO	12.612.122,59	13,56%
TRANSPORTE TERRESTRE Y POR TUBERIA	3.968.734,94	4,27%
ALMACENAMIENTO Y ACTIVIDADES ANEXAS AL TRANSPORTE	493.113,89	0,53%
ACTIVIDADES POSTALES Y DE CORREOS	20.552,17	0,02%
SERVICIOS DE ALOJAMIENTO	1.227.210,81	1,32%
SERVICIOS DE COMIDAS Y BEBIDAS	5.567.878,57	5,99%
ACTIVIDADES CINEMATOGRAFICAS, DE VIDEO Y PROGRAMAS	131.039,67	0,14%
PROGRAMACION,CONSULTORIA Y OTRAS ACTIVIDADES INFOR	239.532,79	0,26%
SERVICIOS FINANCIEROS, EXCEPTO SEGUROS Y FONDOS PE	2.642.069,99	2,84%
ACTIVIDADES AUXILIARES A SERVICIOS FINANCIEROS Y A	819.086,76	0,88%
ACTIVIDADES INMOBILIARIAS	9.064.486,51	9,75%
ACTIVIDADES JURIDICAS Y DE CONTABILIDAD	6.084.394,10	6,54%
ACTIVIDADES DE LAS SEDES CENTRALES;ACTIVIDADES DE	1.149.421,29	1,24%
SERVICIOS TECNICOS DE ARQUITECTURA E INGENIERIA;EN	887.118,09	0,95%
PUBLICIDAD Y ESTUDIOS DE MERCADO	582.007,56	0,63%
OTRAS ACTIVIDADES PROFESIONALES,CIENTIFICAS Y TECN	2.566.610,60	2,76%
ACTIVIDADES VETERINARIAS	303.792,26	0,33%
ACTIVIDADES DE ALQUILER	526.551,73	0,57%
ACTIVIDADES RELACIONADAS CON EL EMPLEO	11.958,45	0,01%
ACTIVIDADES DE AGENCIAS DE VIAJES, OPERADORES TURI	53.749,61	0,06%
SERVICIOS A EDIFICIOS Y ACTIVIDADES DE JARDINERIA	198.901,88	0,21%
ACTIVIDADES ADMINISTRATIVAS DE OFICINA Y OTRAS ACT	240.719,94	0,26%
EDUCACION	580.154,94	0,62%
ACTIVIDADES SANITARIAS	5.086.093,80	5,47%
ASISTENCIA EN ESTABLECIMIENTOS RESIDENCIALES	29.181,99	0,03%
ACTIVIDADES DE SERVICIOS SOCIALES SIN ALOJAMIENTO	94.483,03	0,10%
ACTIVIDADES DE CREACION, ARTISTICAS Y ESPECTACULOS	243.608,84	0,26%
ACTIVIDADES DE BIBLIOTECAS,ARCHIVOS,MUSEOS Y OTRAS	34.440,36	0,04%
ACTIVIDADES DE JUEGOS DE AZAR Y APUESTAS	33.632,74	0,04%
ACTIVIDADES DEPORTIVAS, RECREATIVAS Y DE ENTRETENI	226.096,61	0,24%
ACTIVIDADES ASOCIATIVAS	110.166,92	0,12%
REPARACION DE ORDENADORES,EFFECTOS PERSONALES Y ART	817.155,47	0,88%
OTROS SERVICIOS PERSONALES	2.077.247,21	2,23%
OTROS	13.565.457,70	14,59%

FTA SANTANDER EMPRESAS 1

CONTRAPARTES

Contrato	Contraparte	Agencia	Rating mínimo exigido		Rating actual	
			<u>C/P</u>	<u>L/P</u>	<u>C/P</u>	<u>L/P</u>
Cuenta de Tesorería	Banco Santander	S&P	A-1	A	A-1	A
		FITCH	F1		F2	
Swap	Banco Santander	S&P		A		A
		FITCH	FI	A	F2	A-
Agente de Pagos	Banco Santander	S&P	A-1	A	A-1	A
		FITCH	F1		F2	

COMENTARIOS

La contraparte no tiene el rating mínimo exigido. Se ha trasladado la cuenta de tesorería a una contraparte con el rating mínimo requerido. Se ha constituido un deposito de garantía de swap.

FTA SANTANDER EMPRESAS 1

Date	Outstanding	0,63%		Remaining at the end of the month	Average Single Monthly Mortality	CPR	Monthly Single Monthly Mortality	CPR
		Real outstanding	Vector de Prepago tacp					
31-10-05	3.100.000.000,00		100,00%	100,00%				5,18%
29-11-05	3.023.069.226,29	3.006.229.722,32	99,37%	99,44%	0,56%	6,48%	0,56%	6,48%
29-12-05	2.929.679.210,36	2.896.813.742,23	98,75%	98,88%	0,56%	6,54%	0,57%	6,61%
29-01-06	2.865.404.278,69	2.828.162.695,48	98,13%	98,70%	0,44%	5,10%	0,18%	2,14%
28-02-06	2.796.546.234,18	2.758.286.603,53	97,51%	98,63%	0,34%	4,05%	0,07%	0,83%
29-03-06	2.717.648.958,62	2.679.375.080,85	96,90%	98,59%	0,28%	3,35%	0,04%	0,49%
29-04-06	2.650.610.378,06	2.600.147.735,45	96,29%	98,10%	0,32%	3,77%	0,50%	5,87%
29-05-06	2.582.036.296,30	2.548.964.115,74	95,69%	98,72%	0,18%	2,19%	-0,64%	-7,89%
29-06-06	2.516.686.938,44	2.472.579.225,20	95,09%	98,25%	0,22%	2,62%	0,48%	5,59%
29-07-06	2.464.509.215,94	2.384.204.726,81	94,49%	96,74%	0,37%	4,32%	1,53%	16,92%
29-08-06	2.406.558.007,57	2.323.320.991,10	93,90%	96,54%	0,35%	4,14%	0,21%	2,46%
29-09-06	2.343.796.586,28	2.252.360.607,69	93,31%	96,10%	0,36%	4,25%	0,46%	5,36%
29-10-06	2.289.949.040,74	2.177.181.410,44	92,73%	95,08%	0,42%	4,92%	1,06%	12,06%
29-11-06	2.241.955.566,64	2.088.919.936,76	92,15%	93,17%	0,54%	6,32%	2,00%	21,53%
29-12-06	2.188.981.855,56	2.034.562.289,96	91,57%	92,95%	0,52%	6,08%	0,25%	2,90%
29-01-07	2.145.444.434,45	1.982.748.999,05	90,99%	92,42%	0,52%	6,11%	0,57%	6,62%
28-02-07	2.091.764.688,68	1.922.227.937,12	90,42%	91,90%	0,53%	6,14%	0,56%	6,57%
29-03-07	2.034.146.955,48	1.864.165.279,70	89,85%	91,64%	0,51%	5,97%	0,27%	3,23%
29-04-07	1.980.297.278,60	1.810.975.740,99	89,29%	91,45%	0,50%	5,78%	0,21%	2,51%
29-05-07	1.932.821.734,91	1.805.424.100,25	88,73%	93,41%	0,36%	4,22%	-2,14%	-28,96%
29-06-07	1.884.429.383,20	1.747.800.062,89	88,17%	92,75%	0,38%	4,42%	0,71%	8,15%
29-07-07	1.842.874.019,28	1.669.847.451,69	87,62%	90,61%	0,47%	5,48%	2,31%	24,42%
29-08-07	1.798.986.425,37	1.635.299.519,24	87,07%	90,90%	0,43%	5,07%	-0,32%	-3,91%
29-09-07	1.752.358.316,39	1.605.189.881,88	86,53%	91,60%	0,38%	4,47%	-0,77%	-9,65%
29-10-07	1.700.083.987,77	1.531.837.283,27	85,98%	90,10%	0,43%	5,08%	1,64%	17,95%
29-11-07	1.662.179.646,75	1.495.377.996,79	85,44%	89,96%	0,42%	4,95%	0,15%	1,83%
29-12-07	1.620.370.001,97	1.442.171.703,89	84,91%	89,00%	0,45%	5,24%	1,07%	12,11%
29-01-08	1.585.159.405,21	1.406.307.336,29	84,37%	88,72%	0,44%	5,18%	0,32%	3,78%
29-02-08	1.539.739.067,72	1.358.567.041,01	83,85%	88,23%	0,45%	5,22%	0,54%	6,35%
29-03-08	1.491.639.366,35	1.299.374.731,59	83,32%	87,11%	0,47%	5,55%	1,27%	14,25%
29-04-08	1.455.157.525,60	1.253.681.239,16	82,80%	86,15%	0,50%	5,79%	1,10%	12,41%
29-05-08	1.425.047.475,23	1.211.610.687,69	82,28%	85,02%	0,52%	6,09%	1,31%	14,67%
29-06-08	1.390.705.671,52	1.179.634.400,67	81,76%	84,82%	0,51%	5,99%	0,23%	2,78%
29-07-08	1.362.370.700,45	1.141.714.826,62	81,25%	83,80%	0,53%	6,22%	1,20%	13,50%
29-08-08	1.331.534.136,21	1.105.920.182,18	80,74%	83,06%	0,54%	6,34%	0,89%	10,19%
29-09-08	1.303.124.302,53	1.082.910.812,05	80,23%	83,10%	0,53%	6,15%	-0,05%	-0,65%
29-10-08	1.275.063.069,05	1.063.511.947,48	79,73%	83,41%	0,50%	5,87%	-0,37%	-4,53%
29-11-08	1.248.852.138,74	1.035.692.802,28	79,23%	82,93%	0,50%	5,89%	0,57%	6,65%
29-12-08	1.220.445.119,78	972.884.865,28	78,73%	79,72%	0,59%	6,91%	3,88%	37,79%
29-01-09	1.193.632.378,70	941.650.976,96	78,24%	78,89%	0,61%	7,04%	1,04%	11,75%
28-02-09	1.167.208.480,45	904.885.175,16	77,75%	77,53%	0,63%	7,35%	1,73%	18,88%
29-03-09	1.142.623.609,81	870.304.016,09	77,26%	76,17%	0,66%	7,66%	1,75%	19,11%
29-04-09	1.117.111.067,78	852.907.482,54	76,77%	76,35%	0,64%	7,42%	-0,24%	-2,91%
29-05-09	1.097.232.631,91	801.722.405,98	76,29%	73,07%	0,73%	8,38%	4,30%	40,97%
29-06-09	1.072.535.569,55	792.563.414,66	75,81%	73,90%	0,69%	7,92%	-1,13%	-14,49%
29-07-09	1.051.445.663,79	772.196.880,98	75,34%	73,44%	0,68%	7,90%	0,62%	7,14%
29-08-09	1.031.693.851,60	743.976.118,87	74,87%	72,11%	0,71%	8,18%	1,81%	19,68%
29-09-09	1.013.201.541,21	729.618.274,27	74,40%	72,01%	0,70%	8,04%	0,14%	1,67%
29-10-09	992.077.168,83	720.801.654,48	73,93%	72,66%	0,66%	7,68%	-0,90%	-11,29%
29-11-09	976.026.726,93	696.654.310,54	73,47%	71,38%	0,69%	7,93%	1,76%	19,20%
29-12-09	945.917.210,18	664.116.098,68	73,01%	70,21%	0,70%	8,14%	1,64%	17,96%
29-01-10	928.004.894,09	670.560.088,35	72,55%	72,26%	0,64%	7,36%	-2,92%	-41,24%
28-02-10	909.693.058,32	645.573.841,13	72,09%	70,97%	0,66%	7,61%	1,79%	19,47%
29-03-10	894.606.309,06	640.566.728,00	71,64%	71,60%	0,63%	7,28%	-0,90%	-11,32%
29-04-10	876.912.976,48	622.326.279,91	71,19%	70,97%	0,63%	7,34%	0,89%	10,14%
29-05-10	863.897.426,44	601.855.869,06	70,74%	69,67%	0,66%	7,58%	1,83%	19,90%
29-06-10	848.414.294,62	587.834.700,09	70,30%	69,29%	0,65%	7,56%	0,55%	6,37%
29-07-10	835.797.723,56	583.383.919,33	69,86%	69,80%	0,63%	7,29%	-0,74%	-9,26%
29-08-10	822.356.343,46	572.326.824,63	69,42%	69,60%	0,62%	7,22%	0,29%	3,45%
29-09-10	812.000.292,12	564.672.543,06	68,99%	69,54%	0,61%	7,12%	0,08%	0,94%
29-10-10	799.512.403,49	553.986.104,28	68,55%	69,29%	0,61%	7,07%	0,36%	4,24%
29-11-10	788.911.967,60	539.969.440,19	68,12%	68,44%	0,62%	7,19%	1,22%	13,70%
29-12-10	777.600.442,99	532.998.798,28	67,70%	68,54%	0,61%	7,05%	-0,14%	-1,75%
29-01-11	766.064.820,65	523.385.649,86	67,27%	68,32%	0,60%	7,00%	0,32%	3,83%
28-02-11	752.290.785,47	513.036.157,00	66,85%	68,20%	0,60%	6,93%	0,18%	2,17%
29-03-11	742.132.777,16	501.746.874,06	66,43%	67,61%	0,60%	6,97%	0,86%	9,87%
29-04-11	730.529.427,50	493.661.599,62	66,01%	67,58%	0,59%	6,88%	0,05%	0,58%
29-05-11	721.185.851,43	474.873.698,70	65,60%	65,85%	0,62%	7,21%	2,56%	26,74%
29-06-11	710.082.815,05	463.860.183,22	65,19%	65,32%	0,62%	7,24%	0,79%	9,10%
29-07-11	699.815.074,38	463.769.545,17	64,78%	66,27%	0,59%	6,91%	-1,45%	-18,82%
29-08-11	692.055.338,72	452.448.424,44	64,37%	65,38%	0,61%	7,03%	1,35%	15,02%

0,63%

Date	Outstanding	Real outstanding	Vector de Prepago tacp	Remaining at the end of the month	Average Single Monthly Mortality	CPR	Monthly Single Monthly Mortality	CPR
29-09-11	683.487.583,46	446.229.623,25	63,97%	65,29%	0,60%	6,95%	0,14%	1,65%
29-10-11	673.692.095,07	436.546.645,56	63,57%	64,80%	0,60%	6,98%	0,75%	8,61%
29-11-11	665.627.259,05	430.032.762,63	63,17%	64,61%	0,60%	6,93%	0,30%	3,52%
29-12-11	657.280.714,60	420.591.051,00	62,77%	63,99%	0,60%	6,98%	0,95%	10,86%
29-01-12	647.668.469,60	408.007.236,49	62,38%	63,00%	0,61%	7,13%	1,55%	17,12%
29-02-12	635.514.214,21	393.092.520,15	61,99%	61,85%	0,63%	7,30%	1,81%	19,71%
29-03-12	628.057.866,97	385.136.888,13	61,60%	61,32%	0,63%	7,34%	0,86%	9,85%
29-04-12	619.485.275,26	379.676.787,00	61,21%	61,29%	0,63%	7,26%	0,05%	0,64%
29-05-12	612.195.531,67	370.510.383,56	60,83%	60,52%	0,63%	7,34%	1,25%	14,03%
29-06-12	604.525.401,81	364.291.316,27	60,45%	60,26%	0,63%	7,32%	0,43%	5,05%
29-07-12	597.373.006,04	357.673.936,68	60,07%	59,87%	0,63%	7,32%	0,64%	7,43%
29-08-12	590.991.786,12	342.836.871,20	59,69%	58,01%	0,66%	7,66%	3,11%	31,58%
29-09-12	585.425.656,94	339.748.840,89	59,32%	58,03%	0,65%	7,57%	-0,04%	-0,50%
29-10-12	579.179.091,63	336.088.541,14	58,94%	58,03%	0,65%	7,48%	0,01%	0,13%
29-11-12	572.608.605,75	330.191.644,87	58,57%	57,66%	0,65%	7,48%	0,63%	7,27%
29-12-12	566.890.043,52	324.952.836,30	58,21%	57,32%	0,64%	7,47%	0,59%	6,90%
29-01-13	560.527.709,41	318.671.256,00	57,84%	56,85%	0,65%	7,49%	0,82%	9,41%
28-02-13	549.472.090,44	308.202.897,13	57,48%	56,09%	0,65%	7,58%	1,34%	14,94%
29-03-13	543.826.323,85	302.666.479,70	57,12%	55,65%	0,66%	7,60%	0,78%	8,93%
29-04-13	537.830.387,07	298.878.790,25	56,76%	55,57%	0,65%	7,53%	0,15%	1,79%
29-05-13	531.475.455,54	291.149.220,78	56,40%	54,78%	0,66%	7,63%	1,42%	15,78%
29-06-13	524.452.741,37	285.503.996,80	56,05%	54,44%	0,66%	7,63%	0,63%	7,26%
29-07-13	518.101.316,65	277.496.891,92	55,70%	53,56%	0,67%	7,74%	1,61%	17,73%
29-08-13	512.042.606,94	274.046.768,12	55,35%	53,52%	0,66%	7,67%	0,07%	0,89%
29-09-13	506.042.606,94	270.677.650,41	55,00%	53,49%	0,66%	7,60%	0,06%	0,70%
29-10-13	500.974.521,88	265.591.409,81	54,66%	53,01%	0,66%	7,63%	0,89%	10,13%
29-11-13	494.740.368,97	260.551.051,41	54,31%	52,66%	0,66%	7,63%	0,66%	7,66%
29-12-13	489.157.984,23	256.084.610,86	53,97%	52,35%	0,66%	7,62%	0,59%	6,88%
29-01-14	483.256.145,99	251.634.437,36	53,63%	52,07%	0,66%	7,61%	0,54%	6,27%
28-02-14	472.023.696,25	243.053.075,83	53,30%	51,49%	0,66%	7,66%	1,11%	12,55%
29-03-14	466.510.349,06	238.439.699,12	52,96%	51,11%	0,66%	7,66%	0,74%	8,51%
29-04-14	461.005.444,67	235.272.348,17	52,63%	51,03%	0,66%	7,61%	0,15%	1,79%
29-05-14	454.615.611,74	229.311.224,96	52,30%	50,44%	0,66%	7,66%	1,16%	13,11%
29-06-14	447.960.641,88	225.025.196,58	51,97%	50,23%	0,66%	7,64%	0,41%	4,82%
29-07-14	442.272.190,78	218.559.558,33	51,65%	49,42%	0,67%	7,74%	1,62%	17,84%
29-08-14	436.313.662,70	214.045.235,22	51,32%	49,06%	0,67%	7,75%	0,73%	8,40%
29-09-14	431.398.153,44	211.111.439,40	51,00%	48,94%	0,67%	7,70%	0,25%	2,92%
29-10-14	426.127.171,41	207.321.515,21	50,68%	48,65%	0,66%	7,69%	0,58%	6,75%
29-11-14	419.997.028,96	203.676.186,47	50,36%	48,49%	0,66%	7,66%	0,32%	3,82%
29-12-14	414.883.830,88	199.714.322,76	50,05%	48,14%	0,66%	7,67%	0,74%	8,49%
29-01-15	409.742.527,43	195.751.001,68	49,73%	47,77%	0,66%	7,68%	0,75%	8,69%
28-02-15	398.811.453,36	186.624.739,75	49,42%	46,80%	0,68%	7,81%	2,05%	22,00%
29-03-15	394.076.633,04	184.200.516,87	49,11%	46,74%	0,67%	7,76%	0,11%	1,35%
29-04-15	389.187.708,56	181.629.051,31	48,80%	46,67%	0,67%	7,71%	0,16%	1,87%
29-05-15	383.253.250,61	178.101.587,38	48,50%	46,47%	0,66%	7,69%	0,42%	4,97%
29-06-15	378.844.225,87	173.719.166,49	48,19%	45,86%	0,67%	7,75%	1,33%	14,80%
29-07-15	373.954.328,05	170.394.373,13	47,89%	45,57%	0,67%	7,75%	0,63%	7,32%
29-08-15	368.487.220,77	166.003.413,34	47,59%	45,05%	0,67%	7,79%	1,13%	12,76%
29-09-15	364.406.486,82	164.272.940,04	47,29%	45,08%	0,67%	7,72%	-0,07%	-0,79%
29-10-15	360.319.194,28	162.235.310,71	46,99%	45,03%	0,66%	7,67%	0,12%	1,43%
29-11-15	354.989.976,04	159.640.315,20	46,70%	44,97%	0,66%	7,62%	0,12%	1,46%
29-12-15	350.920.615,31	157.463.705,76	46,41%	44,87%	0,65%	7,58%	0,22%	2,60%
29-01-16	346.489.968,33	155.118.830,68	46,12%	44,77%	0,65%	7,54%	0,23%	2,72%
29-02-16	341.423.166,66	153.174.900,30	45,83%	44,86%	0,64%	7,46%	-0,21%	-2,58%
29-03-16	337.367.061,91	148.780.220,96	45,54%	44,10%	0,65%	7,56%	1,70%	18,61%
29-04-16	333.487.896,26	148.291.594,17	45,25%	44,47%	0,64%	7,43%	-0,83%	-10,44%
29-05-16	328.132.603,71	145.471.200,63	44,97%	44,33%	0,64%	7,40%	0,30%	3,55%
29-06-16	324.274.615,91	143.455.969,12	44,69%	44,24%	0,64%	7,36%	0,21%	2,52%
29-07-16	319.826.665,43	140.510.184,84	44,41%	43,93%	0,64%	7,37%	0,69%	7,99%
29-08-16	314.998.259,25	136.496.421,85	44,13%	43,33%	0,64%	7,43%	1,37%	15,23%
29-09-16	311.604.947,32	134.954.795,83	43,85%	43,31%	0,64%	7,38%	0,05%	0,63%
29-10-16	308.249.378,04	128.874.260,60	43,58%	41,81%	0,66%	7,62%	3,47%	34,51%
29-11-16	303.278.358,45	126.305.709,00	43,30%	41,65%	0,66%	7,60%	0,39%	4,54%
29-12-16	299.891.887,48	124.986.797,41	43,03%	41,68%	0,65%	7,54%	-0,07%	-0,88%
29-01-17	296.259.364,53	122.973.465,24	42,76%	41,51%	0,65%	7,52%	0,40%	4,75%
28-02-17	293.089.650,34	119.716.383,15	42,49%	40,85%	0,66%	7,60%	1,60%	17,55%
29-03-17	289.990.784,17	118.413.987,25	42,23%	40,83%	0,65%	7,55%	0,03%	0,37%
29-04-17	287.053.446,95	118.223.371,16	41,96%	41,19%	0,64%	7,42%	-0,86%	-10,83%
29-05-17	283.646.861,74	116.441.219,07	41,70%	41,05%	0,64%	7,40%	0,32%	3,83%
29-06-17	280.523.250,84	113.995.470,17	41,44%	40,64%	0,64%	7,43%	1,01%	11,47%
28-07-17	277.651.139,44	112.503.196,94	41,18%	40,52%	0,64%	7,40%	0,29%	3,40%
29-08-17	274.704.145,35	111.107.441,72	40,92%	40,45%	0,64%	7,36%	0,18%	2,15%
29-09-17	271.846.188,76	109.459.076,85	40,66%	40,27%	0,63%	7,35%	0,45%	5,24%
29-10-17	269.146.760,95	108.175.569,90	40,41%	40,19%	0,63%	7,31%	0,18%	2,16%
29-11-17	266.072.909,67	107.045.566,13	40,15%	40,23%	0,63%	7,26%	-0,10%	-1,19%
29-12-17	263.272.213,61	105.396.564,26	39,90%	40,03%	0,63%	7,25%	0,49%	5,76%
29-01-18	260.587.148,00	103.873.535,94	39,65%	39,86%	0,62%	7,23%	0,43%	5,03%
28-02-18	257.591.500,71	102.757.911,03	39,40%	39,89%	0,62%	7,18%	-0,08%	-0,92%

0,63%

Date	Outstanding	Real outstanding	Vector de Prepago tacp	Remaining at the end of the month	Average Single Monthly Mortality	CPR	Monthly Single Monthly Mortality	CPR
29-03-18	254.836.455,63	101.138.216,46	39,16%	39,69%	0,62%	7,17%	0,51%	5,98%
29-04-18	252.156.060,66	100.036.308,07	38,91%	39,67%	0,61%	7,13%	0,04%	0,46%
29-05-18	249.191.272,21	97.871.370,48	38,67%	39,28%	0,62%	7,16%	1,00%	11,36%
29-06-18	246.389.401,48	93.500.769,71	38,42%	37,95%	0,64%	7,36%	3,38%	33,80%
29-07-18	243.550.228,94	92.992.983,83	38,18%	38,18%	0,63%	7,27%	-0,62%	-7,65%

FTA SANTANDER EMPRESAS 1

4-ago-18

4,25

Fecha	Principal disponible para la amortización	SERIE D	AMORTIZACION SERIE D	VIDA SERIE D	
31-oct-05		170.500.000			
04-nov-05	0	0,00	170.500.000	0,00	0
04-dic-05	0	0,00	170.500.000	0,00	0
04-ene-06	0	0,00	170.500.000	0,00	0
04-feb-06	1	271.837.304,52	170.500.000	0,00	0
04-mar-06	0	0,00	170.500.000	0,00	0
04-abr-06	0	0,00	170.500.000	0,00	0
04-may-06	1	228.014.960,03	170.500.000	0,00	0
04-jun-06	0	0,00	170.500.000	0,00	0
04-jul-06	0	0,00	170.500.000	0,00	0
04-ago-06	1	215.943.008,64	170.500.000	0,00	0
04-sep-06	0	0,00	170.500.000	0,00	0
04-oct-06	0	0,00	170.500.000	0,00	0
04-nov-06	1	207.023.316,37	170.500.000	0,00	0
04-dic-06	0	0,00	170.500.000	0,00	0
04-ene-07	0	0,00	170.500.000	0,00	0
04-feb-07	1	194.432.411,39	170.500.000	0,00	0
04-mar-07	0	0,00	170.500.000	0,00	0
04-abr-07	0	0,00	170.500.000	0,00	0
04-may-07	1	171.773.258,06	170.500.000	0,00	0
04-jun-07	0	0,00	170.500.000	0,00	0
04-jul-07	0	0,00	170.500.000	0,00	0
04-ago-07	1	141.128.289,30	170.500.000	0,00	0
04-sep-07	0	0,00	170.500.000	0,00	0
04-oct-07	0	0,00	170.500.000	0,00	0
04-nov-07	1	138.010.168,42	170.500.000	0,00	0
04-dic-07	0	0,00	170.500.000	0,00	0
04-ene-08	0	0,00	170.500.000	0,00	0
04-feb-08	1	125.529.946,98	170.500.000	0,00	0
04-mar-08	0	0,00	170.500.000	0,00	0
04-abr-08	0	0,00	170.500.000	0,00	0
04-may-08	1	152.626.097,13	170.500.000	0,00	0

FTA SANTANDER EMPRESAS 1

4-ago-18

4,25

Fecha	Principal disponible para la amortización	SERIE D	AMORTIZACION SERIE D	VIDA SERIE D	
04-jun-08	0	0,00	170.500.000	0,00	0
04-jul-08	0	0,00	170.500.000	0,00	0
04-ago-08	1	111.966.412,54	170.500.000	0,00	0
04-sep-08	0	0,00	170.500.000	0,00	0
04-oct-08	0	0,00	170.500.000	0,00	0
04-nov-08	1	78.202.879,14	170.500.000	0,00	0
04-dic-08	0	0,00	170.500.000	0,00	0
04-ene-09	0	0,00	170.500.000	0,00	0
04-feb-09	1	121.860.970,52	170.500.000	0,00	0
04-mar-09	0	0,00	170.500.000	0,00	0
04-abr-09	0	0,00	170.500.000	0,00	0
04-may-09	1	88.743.494,42	170.500.000	0,00	0
04-jun-09	0	0,00	170.500.000	0,00	0
04-jul-09	0	0,00	170.500.000	0,00	0
04-ago-09	1	80.710.601,56	170.500.000	0,00	0
04-sep-09	0	0,00	170.500.000	0,00	0
04-oct-09	0	0,00	170.500.000	0,00	0
04-nov-09	1	51.395.226,50	170.500.000	0,00	0
04-dic-09	0	0,00	170.500.000	0,00	0
04-ene-10	0	0,00	170.500.000	0,00	0
04-feb-10	1	47.560.255,87	170.500.000	0,00	0
04-mar-10	0	0,00	170.500.000	0,00	0
04-abr-10	0	0,00	170.500.000	0,00	0
04-may-10	1	48.963.079,49	170.500.000	0,00	0
04-jun-10	0	0,00	170.500.000	0,00	0
04-jul-10	0	0,00	170.500.000	0,00	0
04-ago-10	1	40.397.581,29	170.500.000	0,00	0
04-sep-10	0	0,00	170.500.000	0,00	0
04-oct-10	0	0,00	170.500.000	0,00	0
04-nov-10	1	35.793.892,62	170.500.000	0,00	0
04-dic-10	0	0,00	170.500.000	0,00	0
04-ene-11	0	0,00	170.500.000	0,00	0
04-feb-11	1	32.750.348,74	170.500.000	0,00	0

FTA SANTANDER EMPRESAS 1

4-ago-18

4,25

Fecha		Principal disponible para la amortización	SERIE D	AMORTIZACION SERIE D	VIDA SERIE D
04-mar-11	0	0,00	170.500.000	0,00	0
04-abr-11	0	0,00	170.500.000	0,00	0
04-may-11	1	33.095.303,25	170.500.000	0,00	0
04-jun-11	0	0,00	170.500.000	0,00	0
04-jul-11	0	0,00	170.500.000	0,00	0
04-ago-11	1	28.914.709,16	170.500.000	0,00	0
04-sep-11	0	0,00	170.500.000	0,00	0
04-oct-11	0	0,00	170.500.000	0,00	0
04-nov-11	1	25.083.300,51	170.500.000	0,00	0
04-dic-11	0	0,00	170.500.000	0,00	0
04-ene-12	0	0,00	170.500.000	0,00	0
04-feb-12	1	24.241.689,75	170.500.000	0,00	0
04-mar-12	0	0,00	170.500.000	0,00	0
04-abr-12	0	0,00	170.500.000	0,00	0
04-may-12	1	24.806.659,25	170.500.000	0,00	0
04-jun-12	0	0,00	170.500.000	0,00	0
04-jul-12	0	0,00	170.500.000	0,00	0
04-ago-12	1	20.373.524,65	170.500.000	0,00	0
04-sep-12	0	0,00	170.500.000	0,00	0
04-oct-12	0	0,00	170.500.000	0,00	0
04-nov-12	1	17.434.515,63	170.500.000	0,00	0
04-dic-12	0	0,00	170.500.000	0,00	0
04-ene-13	0	0,00	170.500.000	0,00	0
04-feb-13	1	17.172.515,87	170.500.000	0,00	0
04-mar-13	0	0,00	170.500.000	0,00	0
04-abr-13	0	0,00	170.500.000	0,00	0
04-may-13	1	18.946.057,77	170.500.000	0,00	0
04-jun-13	0	0,00	170.500.000	0,00	0
04-jul-13	0	0,00	170.500.000	0,00	0
04-ago-13	1	27.771.328,71	170.500.000	0,00	0
04-sep-13	0	0,00	170.500.000	0,00	0
04-oct-13	0	0,00	170.500.000	0,00	0
04-nov-13	1	11.905.482,11	170.500.000	0,00	0

FTA SANTANDER EMPRESAS 1

4-ago-18

4,25

Fecha	Principal disponible para la amortización	SERIE D	AMORTIZACION SERIE D	VIDA SERIE D	
04-dic-13	0	0,00	170.500.000	0,00	0
04-ene-14	0	0,00	170.500.000	0,00	0
04-feb-14	1	13.956.972,45	170.500.000	0,00	0
04-mar-14	0	0,00	170.500.000	0,00	0
04-abr-14	0	0,00	170.500.000	0,00	0
04-may-14	1	16.362.089,19	170.500.000	0,00	0
04-jun-14	0	0,00	170.500.000	0,00	0
04-jul-14	0	0,00	170.500.000	0,00	0
04-ago-14	1	16.712.789,84	170.500.000	0,00	0
04-sep-14	0	0,00	170.500.000	0,00	0
04-oct-14	0	0,00	170.500.000	0,00	0
04-nov-14	1	11.238.043,12	170.500.000	0,00	0
04-dic-14	0	0,00	170.500.000	0,00	0
04-ene-15	0	0,00	170.500.000	0,00	0
04-feb-15	1	11.570.513,53	170.500.000	0,00	0
04-mar-15	0	0,00	170.500.000	0,00	0
04-abr-15	0	0,00	170.500.000	0,00	0
04-may-15	1	14.121.950,37	170.500.000	0,00	0
04-jun-15	0	0,00	170.500.000	0,00	0
04-jul-15	0	0,00	170.500.000	0,00	0
04-ago-15	1	2.541.375,15	170.500.000	0,00	0
04-sep-15	0	0,00	170.500.000	0,00	0
04-oct-15	0	0,00	170.500.000	0,00	0
04-nov-15	1	9.756.960,68	170.500.000	1.169.284,51	-1.173.961.651
04-dic-15	0	0,00	169.330.715	0,00	0
04-ene-16	0	0,00	169.330.715	0,00	0
04-feb-16	1	9.544.165,55	169.330.715	9.544.165,55	-8.704.278.978
04-mar-16	0	0,00	159.786.550	0,00	0
04-abr-16	0	0,00	159.786.550	0,00	0
04-may-16	1	8.872.095,14	159.786.550	8.872.095,14	-7.292.862.205
04-jun-16	0	0,00	150.914.455	0,00	0
04-jul-16	0	0,00	150.914.455	0,00	0
04-ago-16	1	8.888.851,84	150.914.455	8.888.851,84	-6.488.861.841

FTA SANTANDER EMPRESAS 1

4-ago-18

4,25

Fecha		Principal disponible para la amortización	SERIE D	AMORTIZACION SERIE D	VIDA SERIE D
04-sep-16	0	0,00	142.025.603	0,00	0
04-oct-16	0	0,00	142.025.603	0,00	0
04-nov-16	1	7.701.054,51	142.025.603	7.701.054,51	-4.913.272.779
04-dic-16	0	0,00	134.324.548	0,00	0
04-ene-17	0	0,00	134.324.548	0,00	0
04-feb-17	1	7.639.175,03	134.324.548	7.639.175,03	-4.170.989.566
04-mar-17	0	0,00	126.685.373	0,00	0
04-abr-17	0	0,00	126.685.373	0,00	0
04-may-17	1	6.232.167,38	126.685.373	6.232.167,38	-2.848.100.495
04-jun-17	0	0,00	120.453.206	0,00	0
04-jul-17	0	0,00	120.453.206	0,00	0
04-ago-17	1	6.124.242,50	120.453.206	6.124.242,50	-2.235.348.514
04-sep-17	0	0,00	114.328.964	0,00	0
04-oct-17	0	0,00	114.328.964	0,00	0
04-nov-17	1	5.574.479,44	114.328.964	5.574.479,44	-1.521.832.887
04-dic-17	0	0,00	108.754.484	0,00	0
04-ene-18	0	0,00	108.754.484	0,00	0
04-feb-18	1	5.427.865,71	108.754.484	5.427.865,71	-982.443.693
04-mar-18	0	0,00	103.326.618	0,00	0
04-abr-18	0	0,00	103.326.618	0,00	0
04-may-18	1	5.212.875,61	103.326.618	5.212.875,61	-479.584.556
04-jun-18	0	0,00	98.113.743	0,00	0
04-jul-18	0	0,00	98.113.743	0,00	0
04-ago-18	1	5.120.758,95	98.113.743	5.120.758,95	0
04-sep-18	0	0,00	92.992.984	0,00	0
04-oct-18	0	0,00	92.992.984	0,00	0
04-nov-18	1	4.868.342,94	92.992.984	4.868.342,94	447.887.551
04-dic-18	0	0,00	88.124.641	0,00	0
04-ene-19	0	0,00	88.124.641	0,00	0
04-feb-19	1	4.710.468,71	88.124.641	4.710.468,71	866.726.242
04-mar-19	0	0,00	83.414.172	0,00	0
04-abr-19	0	0,00	83.414.172	0,00	0
04-may-19	1	4.325.062,84	83.414.172	4.325.062,84	1.180.742.155

FTA SANTANDER EMPRESAS 1

4-ago-18

4,25

Fecha	Principal disponible para la amortización	SERIE D	AMORTIZACION SERIE D	VIDA SERIE D
04-jun-19	0,00	79.089.109	0,00	0
04-jul-19	0,00	79.089.109	0,00	0
04-ago-19	4.176.411,58	79.089.109	4.176.411,58	1.524.390.228
04-sep-19	0,00	74.912.698	0,00	0
04-oct-19	0,00	74.912.698	0,00	0
04-nov-19	3.815.382,17	74.912.698	3.815.382,17	1.743.629.650
04-dic-19	0,00	71.097.316	0,00	0
04-ene-20	0,00	71.097.316	0,00	0
04-feb-20	3.617.370,11	71.097.316	3.617.370,11	1.985.936.190
04-mar-20	0,00	67.479.945	0,00	0
04-abr-20	0,00	67.479.945	0,00	0
04-may-20	3.328.915,22	67.479.945	3.328.915,22	2.127.176.825
04-jun-20	0,00	64.151.030	0,00	0
04-jul-20	0,00	64.151.030	0,00	0
04-ago-20	3.222.002,37	64.151.030	3.222.002,37	2.355.283.729
04-sep-20	0,00	60.929.028	0,00	0
04-oct-20	0,00	60.929.028	0,00	0
04-nov-20	2.920.373,32	60.929.028	2.920.373,32	2.403.467.242
04-dic-20	0,00	58.008.655	0,00	0
04-ene-21	0,00	58.008.655	0,00	0
04-feb-21	2.848.590,37	58.008.655	2.848.590,37	2.606.460.190
04-mar-21	0,00	55.160.064	0,00	0
04-abr-21	0,00	55.160.064	0,00	0
04-may-21	2.779.248,02	55.160.064	2.779.248,02	2.790.365.016
04-jun-21	0,00	52.380.816	0,00	0
04-jul-21	0,00	52.380.816	0,00	0
04-ago-21	2.697.702,46	52.380.816	2.697.702,46	2.956.681.896
04-sep-21	0,00	49.683.114	0,00	0
04-oct-21	0,00	49.683.114	0,00	0
04-nov-21	2.612.826,31	49.683.114	2.612.826,31	3.104.037.654
04-dic-21	0,00	47.070.287	0,00	0
04-ene-22	0,00	47.070.287	0,00	0
04-feb-22	2.544.470,31	47.070.287	2.544.470,31	3.256.921.997

FTA SANTANDER EMPRESAS 1

4-ago-18

4,25

Fecha		Principal disponible para la amortización	SERIE D	AMORTIZACION SERIE D	VIDA SERIE D
04-mar-22	0	0,00	44.525.817	0,00	0
04-abr-22	0	0,00	44.525.817	0,00	0
04-may-22	1	2.468.535,35	44.525.817	2.468.535,35	3.379.424.892
04-jun-22	0	0,00	42.057.282	0,00	0
04-jul-22	0	0,00	42.057.282	0,00	0
04-ago-22	1	2.387.790,76	42.057.282	2.387.790,76	3.488.562.294
04-sep-22	0	0,00	39.669.491	0,00	0
04-oct-22	0	0,00	39.669.491	0,00	0
04-nov-22	1	2.197.886,45	39.669.491	2.197.886,45	3.413.317.659
04-dic-22	0	0,00	37.471.605	0,00	0
04-ene-23	0	0,00	37.471.605	0,00	0
04-feb-23	1	2.209.491,73	37.471.605	2.209.491,73	3.634.613.899
04-mar-23	0	0,00	35.262.113	0,00	0
04-abr-23	0	0,00	35.262.113	0,00	0
04-may-23	1	1.741.642,26	35.262.113	1.741.642,26	3.020.007.676
04-jun-23	0	0,00	33.520.471	0,00	0
04-jul-23	0	0,00	33.520.471	0,00	0
04-ago-23	1	1.695.689,33	33.520.471	1.695.689,33	3.096.328.718
04-sep-23	0	0,00	31.824.781	0,00	0
04-oct-23	0	0,00	31.824.781	0,00	0
04-nov-23	1	1.544.851,99	31.824.781	1.544.851,99	2.963.026.119
04-dic-23	0	0,00	30.279.929	0,00	0
04-ene-24	0	0,00	30.279.929	0,00	0
04-feb-24	1	1.503.267,91	30.279.929	1.503.267,91	3.021.568.507
04-mar-24	0	0,00	28.776.661	0,00	0
04-abr-24	0	0,00	28.776.661	0,00	0
04-may-24	1	1.795.657,71	28.776.661	1.795.657,71	3.770.881.195
04-jun-24	0	0,00	26.981.004	0,00	0
04-jul-24	0	0,00	26.981.004	0,00	0
04-ago-24	1	3.629.151,04	26.981.004	3.629.151,04	7.955.099.081
04-sep-24	0	0,00	23.351.853	0,00	0
04-oct-24	0	0,00	23.351.853	0,00	0
04-nov-24	1	2.260.160,46	23.351.853	2.260.160,46	5.162.206.488

FTA SANTANDER EMPRESAS 1

4-ago-18

4,25

Fecha		Principal disponible para la amortización	SERIE D	AMORTIZACION SERIE D	VIDA SERIE D
04-dic-24	0	0,00	21.091.692	0,00	0
04-ene-25	0	0,00	21.091.692	0,00	0
04-feb-25	1	2.691.108,35	21.091.692	2.691.108,35	6.394.073.443
04-mar-25	0	0,00	18.400.584	0,00	0
04-abr-25	0	0,00	18.400.584	0,00	0
04-may-25	1	1.035.119,16	18.400.584	1.035.119,16	2.551.568.738
04-jun-25	0	0,00	17.365.465	0,00	0
04-jul-25	0	0,00	17.365.465	0,00	0
04-ago-25	1	1.008.038,92	17.365.465	1.008.038,92	2.577.555.525
04-sep-25	0	0,00	16.357.426	0,00	0
04-oct-25	0	0,00	16.357.426	0,00	0
04-nov-25	1	954.831,24	16.357.426	954.831,24	2.529.347.942
04-dic-25	0	0,00	15.402.594	0,00	0
04-ene-26	0	0,00	15.402.594	0,00	0
04-feb-26	1	929.722,72	15.402.594	929.722,72	2.548.369.972
04-mar-26	0	0,00	14.472.872	0,00	0
04-abr-26	0	0,00	14.472.872	0,00	0
04-may-26	1	879.885,57	14.472.872	879.885,57	2.490.076.161
04-jun-26	0	0,00	13.592.986	0,00	0
04-jul-26	0	0,00	13.592.986	0,00	0
04-ago-26	1	856.622,32	13.592.986	856.622,32	2.503.050.408
04-sep-26	0	0,00	12.736.364	0,00	0
04-oct-26	0	0,00	12.736.364	0,00	0
04-nov-26	1	819.357,25	12.736.364	819.357,25	2.469.542.737
04-dic-26	0	0,00	11.917.007	0,00	0
04-ene-27	0	0,00	11.917.007	0,00	0
04-feb-27	1	797.539,45	11.917.007	797.539,45	2.477.157.547
04-mar-27	0	0,00	11.119.467	0,00	0
04-abr-27	0	0,00	11.119.467	0,00	0
04-may-27	1	760.563,07	11.119.467	760.563,07	2.429.999.019
04-jun-27	0	0,00	10.358.904	0,00	0
04-jul-27	0	0,00	10.358.904	0,00	0
04-ago-27	1	740.163,93	10.358.904	740.163,93	2.432.918.849

FTA SANTANDER EMPRESAS 1

4-ago-18

4,25

Fecha	Principal disponible para la amortización	SERIE D	AMORTIZACION SERIE D	VIDA SERIE D	
04-sep-27	0	0,00	9.618.740	0,00	0
04-oct-27	0	0,00	9.618.740	0,00	0
04-nov-27	1	710.184,53	9.618.740	710.184,53	2.399.713.511
04-dic-27	0	0,00	8.908.556	0,00	0
04-ene-28	0	0,00	8.908.556	0,00	0
04-feb-28	1	690.976,88	8.908.556	690.976,88	2.398.380.764
04-mar-28	0	0,00	8.217.579	0,00	0
04-abr-28	0	0,00	8.217.579	0,00	0
04-may-28	1	631.810,70	8.217.579	631.810,70	2.249.877.902
04-jun-28	0	0,00	7.585.768	0,00	0
04-jul-28	0	0,00	7.585.768	0,00	0
04-ago-28	1	614.651,77	7.585.768	614.651,77	2.245.322.910
04-sep-28	0	0,00	6.971.116	0,00	0
04-oct-28	0	0,00	6.971.116	0,00	0
04-nov-28	1	540.091,41	6.971.116	540.091,41	2.022.642.325
04-dic-28	0	0,00	6.431.025	0,00	0
04-ene-29	0	0,00	6.431.025	0,00	0
04-feb-29	1	525.412,23	6.431.025	525.412,23	2.016.006.745
04-mar-29	0	0,00	5.905.613	0,00	0
04-abr-29	0	0,00	5.905.613	0,00	0
04-may-29	1	466.345,01	5.905.613	466.345,01	1.830.870.523
04-jun-29	0	0,00	5.439.268	0,00	0
04-jul-29	0	0,00	5.439.268	0,00	0
04-ago-29	1	453.646,45	5.439.268	453.646,45	1.822.751.427
04-sep-29	0	0,00	4.985.621	0,00	0
04-oct-29	0	0,00	4.985.621	0,00	0
04-nov-29	1	405.351,70	4.985.621	405.351,70	1.665.995.497
04-dic-29	0	0,00	4.580.269	0,00	0
04-ene-30	0	0,00	4.580.269	0,00	0
04-feb-30	1	394.283,14	4.580.269	394.283,14	1.656.777.741
04-mar-30	0	0,00	4.185.986	0,00	0
04-abr-30	0	0,00	4.185.986	0,00	0
04-may-30	1	381.022,69	4.185.986	381.022,69	1.634.968.356

FTA SANTANDER EMPRESAS 1

4-ago-18

4,25

Fecha	Principal disponible para la amortización	SERIE D	AMORTIZACION SERIE D	VIDA SERIE D	
04-jun-30	0	0,00	3.804.964	0,00	0
04-jul-30	0	0,00	3.804.964	0,00	0
04-ago-30	1	370.513,87	3.804.964	370.513,87	1.623.962.306
04-sep-30	0	0,00	3.434.450	0,00	0
04-oct-30	0	0,00	3.434.450	0,00	0
04-nov-30	1	350.552,43	3.434.450	350.552,43	1.568.722.110
04-dic-30	0	0,00	3.083.897	0,00	0
04-ene-31	0	0,00	3.083.897	0,00	0
04-feb-31	1	340.796,89	3.083.897	340.796,89	1.556.419.413
04-mar-31	0	0,00	2.743.100	0,00	0
04-abr-31	0	0,00	2.743.100	0,00	0
04-may-31	1	319.236,34	2.743.100	319.236,34	1.486.364.421
04-jun-31	0	0,00	2.423.864	0,00	0
04-jul-31	0	0,00	2.423.864	0,00	0
04-ago-31	1	310.271,94	2.423.864	310.271,94	1.473.171.183
04-sep-31	0	0,00	2.113.592	0,00	0
04-oct-31	0	0,00	2.113.592	0,00	0
04-nov-31	1	290.052,14	2.113.592	290.052,14	1.403.852.358
04-dic-31	0	0,00	1.823.540	0,00	0
04-ene-32	0	0,00	1.823.540	0,00	0
04-feb-32	1	281.828,10	1.823.540	281.828,10	1.389.976.188
04-mar-32	0	0,00	1.541.712	0,00	0
04-abr-32	0	0,00	1.541.712	0,00	0
04-may-32	1	257.903,09	1.541.712	257.903,09	1.295.189.317
04-jun-32	0	0,00	1.283.809	0,00	0
04-jul-32	0	0,00	1.283.809	0,00	0
04-ago-32	1	250.520,03	1.283.809	250.520,03	1.281.159.456
04-sep-32	0	0,00	1.033.289	0,00	0
04-oct-32	0	0,00	1.033.289	0,00	0
04-nov-32	1	227.773,91	1.033.289	227.773,91	1.185.790.969
04-dic-32	0	0,00	805.515	0,00	0
04-ene-33	0	0,00	805.515	0,00	0
04-feb-33	1	221.184,75	805.515	221.184,75	1.171.836.825

FTA SANTANDER EMPRESAS 1

4-ago-18

4,25

Fecha		Principal disponible para la amortización	SERIE D	AMORTIZACION SERIE D	VIDA SERIE D
04-mar-33	0	0,00	584.330	0,00	0
04-abr-33	0	0,00	584.330	0,00	0
04-may-33	1	174.666,17	584.330	174.666,17	940.926.648
04-jun-33	0	0,00	409.664	0,00	0
04-jul-33	0	0,00	409.664	0,00	0
04-ago-33	1	169.569,86	409.664	169.569,86	929.073.273
04-sep-33	0	0,00	240.094	0,00	0
04-oct-33	0	0,00	240.094	0,00	0
04-nov-33	1	77.556,40	240.094	77.556,40	432.066.679
04-dic-33	0	0,00	162.538	0,00	0
04-ene-34	0	0,00	162.538	0,00	0
04-feb-34	1	57.329,61	162.538	57.329,61	324.657.576
04-mar-34	0	0,00	105.208	0,00	0
04-abr-34	0	0,00	105.208	0,00	0
04-may-34	1	21.412,88	105.208	21.412,88	123.166.877
04-jun-34	0	0,00	83.795	0,00	0
04-jul-34	0	0,00	83.795	0,00	0
04-ago-34	1	8.132,11	83.795	8.132,11	47.524.062
04-sep-34	0	0,00	75.663	0,00	0
04-oct-34	0	0,00	75.663	0,00	0
04-nov-34	1	31.490,91	75.663	31.490,91	186.930.066
04-dic-34	0	0,00	44.172	0,00	0
04-ene-35	0	0,00	44.172	0,00	0
04-feb-35	1	0,00	44.172	0,00	0
04-mar-35	0	44.172,17	44.172	44.172,17	267.506.661