



FTA SANTANDER CONSUMER SPAIN AUTO 2013-1

MARIA JOSE HERENCIAS PALOMINO

ANALISTA

SANTANDER DE TITULIZACION, S.G.F.T, S.A.

CIUDAD GRUPO SANTANDER

28660 BOADILLA DEL MONTE

marjherencias@gruposantander.com

Tel: 912893300



DENOMINACION DEL FONDO:

FTA SANTANDER CONSUMER SPAIN AUTO 2013-1

INFORMACIÓN

CORRESPONDIENTE AL:

TRIMESTRE/SEMESTRE:

22/12/2014 - 20/03/2015

AÑO:

2015

Personas que asumen la responsabilidad de esta información y cargos que ocupan:	Firma:
IGNACIO ORTEGA GAVARA - DIRECTOR GENERAL	

I. DATOS GENERALES SOBRE EL FONDO

Fecha de Constitución del Fondo	16 octubre 2013	Agencia de pago de Bonos	BANCO SANTANDER	
Fecha de Desembolso BT's	18 octubre 2013	Negociación Mercado	AIAF	
Fecha Final Amortización	20 marzo 2026	Agencias de calificación	MOODY'S ESPAÑA	
			FITCH RATINGS	
Sociedad Gestora	SANTANDER DE TITULIZACION, S.G.F.T, S.A.	Calificación	Inicial	Actual
Originador Derechos Crédito	SANTANDER CONSUMER, E.F.C., S.A.	BONOS SERIE A	A3/A+	Aa3/A+

II. VALORES EMITIDOS POR EL FONDO: BONOS DE TITULIZACION

SERIES PRELACIÓN CÓDIGO ISIN	Nº BONOS	NOMINAL EN CIRCULACIÓN			
			Inicial	Actual	%Act/In
BONOS SERIE A ES0367395003	4.812	Nominal Unitario	100.000,00	65.417,68	
		Nominal Total	481.200.000,00	314.789.876,16	65,42 %

AMORTIZACION E INTERESES BONOS					
Actual			Próximo		
Fecha Amortización Periodo Actual 20 marzo 2015			Fecha Próximo Cupón 22 junio 2015		
	Amortización de los Bonos	Intereses Brutos Bonos	Tipo de Interés	Importe Bruto Próximo Cupón	Importe Neto Próximo Cupón
BONOS SERIE A	7.809,23 €	537,00 €	3.00 %	512,44 €	409,95 €
Amortización devengada no pagada	0,00 €				
Amortización Calendario	NO				

III. ACTIVOS ADQUIRIDOS POR EL FONDO: DERECHOS DE CRÉDITO

DERECHOS DE CRÉDITO	A LA EMISIÓN	SITUACIÓN ACTUAL
Número de Derechos de Crédito	55.849	48.282
Saldo Pendiente de Amortizar Derechos	550.000.002,26	355.107.033,34
Importes Unitarios Derechos Vivos	9.847,98	7.354,85
Tipos de Interés	1,00 %	8,68 %

TASAS DE AMORTIZACIÓN ANTICIPADA	SITUACIÓN ACTUAL
Tasa mensual actual anualizada:	7,93 %
Tasa últimos 12 meses anualizada:	5,57 %
Tasa anualizada desde Constitución del Fondo	6,45 %

MOROSIDAD ACTUAL	Hasta 1 mes	De 1 a 6 meses	Mayor de 6 meses
Deuda Vencida(Principal+Intereses)	192.452,65	377.358,15	296.601,96
Deuda Pendiente de vencimiento	0,00	0,00	354.463.579,94
Deuda Total	192.452,65	377.358,15	354.760.181,90

FTA SANTANDER CONSUMER SPAIN AUTO 13.1

INFORME TRIMESTRAL BONOS DE TITULIZACIÓN

20-mar-15

BONOS TITULIZACIÓN DE ACTIVOS. PRINCIPAL	
Saldo anterior	352.367.890,92 €
Amortizaciones	37.578.014,76 €
Saldo actual	314.789.876,16 €
% sobre saldo inicial	65,42%
Amortización devengada no pagada	0,00 €
Retención de principales	28.482.834,78 €

DATOS	
Fecha de determinación	12/03/2015
Fecha de Pago de Cupón Actual	20/03/2015
Fecha de Pago de Cupón Anterior	22/12/2014
Número de días	88
Tipo de referencia (%)	3,000 %
Próxima Fecha de Pago	22/06/2015

BONOS DE TITULIZACIÓN DE ACTIVOS. INTERESES	
Intereses pagados Serie A	2.584.044,00 €
Intereses devengados no pagados	0,00 €

VIDA RESIDUAL (AÑOS)		
	INICIAL	20/03/2015
BONOS SERIE A	2,11	1,55

En cumplimiento de lo establecido en el folleto informativo con respecto al Reglamento 405(UE) NO 575/2013 .Santander Consumer mantiene el compromiso de retener en este fondo de titulización, de manera constante, un interés económico neto significativo en los términos requeridos al efecto por el Banco de España.

FTA SANTANDER CONSUMER SPAIN AUTO 13.1

INFORME TRIMESTRAL DERECHOS DE CREDITO

20-mar-15

DERECHOS DE CRÉDITO. PRINCIPAL

Saldo anterior	389.937.525,04 €
Amortizaciones	34.830.491,70 €
Saldo actual	355.107.033,34 €
Número de derechos de crédito	48.282

DERECHOS DE CRÉDITO. INTERESES

Intereses cobrados en el trimestre	8.180.335,20 €
Intereses devengados en el trimestre	8.162.565,12 €

DERECHOS DE CRÉDITO EN MOROSIDAD

	HASTA 30 DÍAS	30 A 60 DÍAS	60 A 90 DÍAS	90 A 180 DÍAS	MÁS 180 DÍAS
Principal	145.423,84 €	79.603,85 €	82.595,42 €	115.777,31 €	220.052,98 €
Intereses	47.028,81 €	28.611,71 €	31.112,72 €	39.657,14 €	76.548,98 €
Saldo de los derechos de crédito	6.871.096,63 €	2.471.340,18 €	1.740.155,39 €	1.417.972,82 €	1.372.474,66 €
Número de derechos de crédito	771	287	184	167	173
% sobre saldo de los derechos de crédito	1,93%	0,70%	0,49%	0,40%	0,39%

PRÉSTAMOS EN WRITE OFF

Write Off acumulado Fecha Pago anterior	442.236,84 €
Write Off trimestre	486.164,62 €
Write Off acumulados actuales	928.401,46 €

FTA SANTANDER CONSUMER SPAIN AUTO 13.1

INFORME TRIMESTRAL DERECHOS DE CREDITO

20-mar-15

PERDIDAS DE LA CARTERA	
Saldo anterior	0,00 €
Diferencia	0,00 €
Saldo actual	0,00 €

FTA SANTANDER CONSUMER SPAIN AUTO 13.1

ESTADO DE ORIGEN Y APLICACIÓN DE FONDOS Y CUENTA DE TESORERÍA

20-mar-15

ORIGEN	74.457.113,37 €
PRINCIPAL COBRADO	
Amortización derechos de crédito	34.344.327,08 €
INTERESES COBRADOS	
Intereses de derechos de crédito	8.180.335,20 €
Intereses de reinversión	702.111,03 €
CONTENCIOSOS / JUDICIALES	
OTROS	-40,89 €
RETENCIÓN PPALES ANTERIOR	31.230.380,95 €

APLICACIÓN	74.457.113,37 €
GASTOS ORDINARIOS	18.915,93 €
COMISION DE GESTION	16.141,35 €
INTERESES BONOS SERIE A	2.584.044,00 €
RETENCION DE PRINCIPALES	28.482.834,78 €
AMORTIZACION BONOS SERIE A	37.578.014,76 €
FONDO DE RESERVA	0,00 €
INTERESES PRÉSTAMO B	588.622,22 €
AMORTIZACIÓN PRÉSTAMO B	0,00 €
INTERESES PRÉSTAMO SUBORDINADO	479.563,33 €
AMORTIZACIÓN PRÉSTAMO SUBORDINADO	0,00 €
MARGEN DE INTERMEDIACIÓN FINANCIERA	4.708.976,99 €

ESTADO CUENTA DE TESORERÍA	83.482.834,78 €
FONDO DE RESERVA	
Saldo Inicial	55.000.000,00 €
Utilizado en el periodo	0,00 €
Saldo actual	55.000.000,00 €
RETENCIÓN A CUENTA DEL IRPF	0,00 €
GASTOS EMISIÓN RETENIDOS	0,00 €
RETENCION DE PRINCIPALES	28.482.834,78 €

FTA SANTANDER CONSUMER SPAIN AUTO 13.1

MEJORA CREDITICIA Y PRÉSTAMO SUBORDINADO

20-mar-15

MEJORA DE CRÉDITO		
CONCEPTOS	INICIAL	20-mar-15
PRESTAMO SUBORDINADO B	12,51%	19,37%
FONDO DE RESERVA	10,00%	15,49%

PRÉSTAMOS SUBORDINADOS		
CONCEPTOS	INICIAL	20-mar-15
PRESTAMO SUBORDINADO B		
Saldo vivo	68.800.000,00	68.800.000,00 €
Tipo de interés	3,50%	3,500%
PRESTAMO		
Saldo vivo	58.150.000,00	55.000.000,00
Tipo de interés	3,567%	3,567%

FTA SANTANDER CONSUMER SPAIN AUTO 13.1

INFORMACIÓN RELATIVA A LOS TRIGGERS

20-mar-15

TRIGGERS FONDO DE RESERVA	
1. SI 1.a) ES MAYOR QUE 1.b) NO SE AMORTIZA EL FONDO DE RESERVA:	
1.a) MOROSIDAD DE LAS DC'S MAYOR DE 90 DÍAS	2.790.447,48 €
1.b) 2% SALDO VIVO DERECHOS DE CRÉDITO	7.102.140,67 €
2. SI 2.a) ES MAYOR QUE 2.b) NO SE AMORTIZA EL FONDO DE RESERVA:	984.399,22 €
2.a) SALDO VIVO ACUMULADO DE PRÉSTAMOS FALLIDOS	6.875.000,03 €
2.b) 1,25% SALDO INICIAL DERECHOS DE CRÉDITO	

**NO SE HAN ALCANZADO LOS NIVELES DEL TRIGGER. NO OBSTANTE EL FONDO DE RESERVA
PERMANECERÁ CONSTANTE HASTA OCTUBRE DE 2016.**

FTA SANTANDER CONSUMER SPAIN AUTO 13.1

DEFINICIONES

FECHA DE DETERMINACIÓN Será la fecha en que la Sociedad Gestora, en nombre del Fondo, realizará los cálculos necesarios para distribuir los fondos disponibles existentes a dicha fecha, de acuerdo con el orden de prelación de pagos descrito en el Folleto Informativo.
Todos los datos de los Activos Titulizados (Saldo Vivo DC's, tablas de morosidad, propiedades transitorias, datos estadísticos, etc.) están referidos a dicha fecha.

WRITE OFF Préstamos con cuotas pendientes con antigüedad igual o superior a 12 ó 18 meses (según Folleto Informativo).

PÉRDIDAS DE LA CARTERA Aquellos préstamos cuya deuda el Cedente considera que no va a recuperar (neto de recuperaciones).

PRÉSTAMOS FALLIDOS Aquellos préstamos cuya deuda el Cedente considera que no va a recuperar, o aquellos préstamos que tienen cuotas pendientes con antigüedad.

SALDO VIVO ACUMULADO DE PRÉSTAMOS FALLIDOS Saldo vivo acumulado de los Derechos de Crédito derivados de Préstamos Fallidos, sin tener en cuenta los importes recobrados.



**FONDO DE TITULIZACION DE ACTIVOS
SANTANDER CONSUMER SPAINAUTO 2013-1**

INFORME TRIMESTRAL DERECHOS DE CRÉDITO

Dias-Days	mar-14	jun-14	sep-14	dic-14	mar-15
15-30	2,005%	1,747%	1,527%	1,956%	1,935%
30-60	0,496%	0,595%	0,773%	0,464%	0,696%
60-90	0,196%	0,292%	0,371%	0,500%	0,490%
90-180	0,184%	0,242%	0,430%	0,508%	0,399%
> 180	0,000%	0,122%	0,295%	0,361%	0,386%

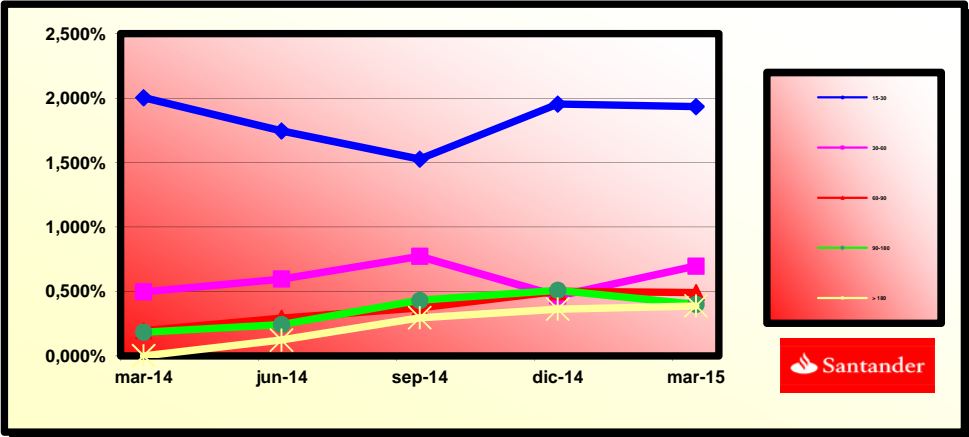

SANTANDER CONSUMER SPAIN AUTO 2013-1

Fecha	Saldo antes de pago	Saldo Real	0,55%	Permanenci a final de mes	Tasa Prepago mensual desde inicio	Tasa Prepago anualizada desde inicio	Tasa Prepago mensual	Tasa Prepago mensual anualizada	Saldo después de pago
			Vector de prepago						
5,57%									
DATE	OUTSTANDING BEFORE PREPAYMENT	REAL OUTSTANDING	0,55% PREPAYMENT VECTOR	REMAINING AT THE END OF THE MONTH	AVERAGE SINGLE MONTHLY MORTALITY	CPR	MONTHLY SINGLE MONTHLY MORTALIT	CPR	OUTSTANDING AFTER PREPAYMENT
octubre-13	550.000.000,00		100,00%	100,00%					
noviembre-13	546.523.521,00	542.236.137,55	99,45%	99,22%	0,78%	9,02%	0,78%	9,02%	543.496.452,99
diciembre-13	540.315.991,31	530.829.828,32	98,90%	98,24%	0,88%	10,08%	0,98%	11,13%	534.347.195,25
enero-14	530.568.555,06	519.287.128,38	98,35%	97,87%	0,71%	8,24%	0,38%	4,43%	521.801.203,83
febrero-14	520.764.818,40	507.331.165,98	97,80%	97,42%	0,65%	7,54%	0,46%	5,42%	509.322.735,06
marzo-14	510.925.951,11	495.470.951,78	97,26%	96,98%	0,61%	7,11%	0,46%	5,35%	496.932.320,76
abril-14	501.034.722,92	483.538.216,05	96,72%	96,51%	0,59%	6,86%	0,48%	5,63%	484.612.892,06
mayo-14	491.095.396,84	472.043.472,61	96,19%	96,12%	0,56%	6,56%	0,40%	4,71%	472.368.423,68
junio-14	481.102.783,22	460.034.484,47	95,65%	95,62%	0,56%	6,50%	0,52%	6,06%	460.193.755,30
julio-14	471.054.724,20	448.187.545,17	95,12%	95,15%	0,55%	6,42%	0,50%	5,80%	448.086.719,04
agosto-14	460.940.684,69	436.499.575,98	94,60%	94,70%	0,54%	6,33%	0,47%	5,51%	436.037.265,41
septiembre-14	450.772.383,71	424.947.164,84	94,07%	94,27%	0,53%	6,23%	0,45%	5,27%	424.056.498,13
octubre-14	440.638.103,60	413.530.636,06	93,55%	93,85%	0,53%	6,15%	0,45%	5,25%	412.226.898,82
noviembre-14	430.513.931,35	401.450.087,29	93,03%	93,25%	0,54%	6,25%	0,64%	7,40%	400.524.736,94
diciembre-14	420.411.445,43	389.937.525,04	92,52%	92,75%	0,54%	6,25%	0,53%	6,22%	388.959.623,86
enero-15	410.347.458,32	379.220.388,95	92,01%	92,41%	0,52%	6,12%	0,36%	4,27%	377.545.757,86
febrero-15	400.297.561,44	366.748.282,92	91,50%	91,62%	0,55%	6,35%	0,86%	9,85%	366.259.289,01
marzo-15	390.270.490,37	355.107.033,34	90,99%	90,99%	0,55%	6,45%	0,69%	7,93%	355.107.033,34

FECHA		Principal disponible para la amortización	SERIE A	AMORTIZACION SERIE A	VIDA SERIE A
DATE		PRINCIPAL AVAILABLE	CLASS A	CLASS A PRINCIPAL	AVERAGE CLASS A LIFE
20-dic-14	0	35.096.874,26	390.142.957	37.775.066,16	-4.533.007.939
20-ene-15	0	0,00	352.367.891	0,00	0
20-feb-15	1	0,00	352.367.891	0,00	0
20-mar-15	0	33.852.590,52	352.367.891	33.852.590,52	-947.872.535
20-abr-15	0	0,00	318.515.300	0,00	0
20-may-15	1	0,00	318.515.300	0,00	0
20-jun-15	0	32.646.991,11	318.515.300	32.646.991,11	1.991.466.458
20-jul-15	0	0,00	285.868.309	0,00	0
20-ago-15	1	0,00	285.868.309	0,00	0
20-sep-15	0	31.654.703,13	285.868.309	31.654.703,13	4.843.169.579
20-oct-15	0	0,00	254.213.606	0,00	0
20-nov-15	1	0,00	254.213.606	0,00	0
20-dic-15	0	30.387.823,38	254.213.606	30.387.823,38	7.445.016.728
20-ene-16	0	0,00	223.825.783	0,00	0
20-feb-16	1	0,00	223.825.783	0,00	0
20-mar-16	0	28.372.655,41	223.825.783	28.372.655,41	9.561.584.872
20-abr-16	0	0,00	195.453.127	0,00	0
20-may-16	1	0,00	195.453.127	0,00	0
20-jun-16	0	26.201.105,58	195.453.127	26.201.105,58	11.187.872.083
20-jul-16	0	0,00	169.252.022	0,00	0
20-ago-16	1	0,00	169.252.022	0,00	0
20-sep-16	0	24.429.859,06	169.252.022	24.429.859,06	12.679.096.854
20-oct-16	0	0,00	144.822.163	0,00	0
20-nov-16	1	0,00	144.822.163	0,00	0
20-dic-16	0	22.798.983,66	144.822.163	22.798.983,66	13.930.179.015
20-ene-17	0	0,00	122.023.179	0,00	0
20-feb-17	1	0,00	122.023.179	0,00	0
20-mar-17	0	20.828.120,75	122.023.179	20.828.120,75	14.642.168.890
20-abr-17	0	0,00	101.195.058	0,00	0
20-may-17	1	0,00	101.195.058	0,00	0
20-jun-17	0	18.913.074,68	101.195.058	18.913.074,68	14.979.155.145
20-jul-17	0	0,00	82.281.984	0,00	0
20-ago-17	1	0,00	82.281.984	0,00	0
20-sep-17	0	17.158.703,49	82.281.984	17.158.703,49	15.168.293.881
20-oct-17	0	0,00	65.123.280	0,00	0
20-nov-17	1	0,00	65.123.280	0,00	0
20-dic-17	0	15.232.855,82	65.123.280	15.232.855,82	14.867.267.281
20-ene-18	0	0,00	49.890.424	0,00	0
20-feb-18	1	0,00	49.890.424	0,00	0
20-mar-18	0	13.191.199,94	49.890.424	13.191.199,94	14.088.201.541
20-abr-18	0	0,00	36.699.224	0,00	0
20-may-18	1	0,00	36.699.224	0,00	0
20-jun-18	0	11.130.632,51	36.699.224	11.130.632,51	12.878.141.810
20-jul-18	0	0,00	25.568.592	0,00	0
20-ago-18	1	0,00	25.568.592	0,00	0
20-sep-18	0	9.419.307,74	25.568.592	9.419.307,74	11.764.715.372
20-oct-18	0	0,00	16.149.284	0,00	0
20-nov-18	1	0,00	16.149.284	0,00	0
20-dic-18	0	52.741.017,07	16.149.284	16.149.284,13	21.656.190.016