

F.T.A. PYMES SANTANDER 12

**SANTANDER DE TITULIZACION, S.G.F.T, S.A.
AVENIDA GRAN VÍA DE HORTALEZA, 3
28033 MADRID**

DENOMINACIÓN DEL FONDO: **F.T.A. PYMES SANTANDER 12**

INFORMACIÓN
CORRESPONDIENTE AL: **TRIMESTRE/SEMESTRE: 16/03/2017 - 16/06/2017** AÑO: **2017**

Personas que asumen la responsabilidad de esta información y cargos que ocupan: **IGNACIO ORTEGA GAVARA - DIRECTOR GENERAL** Firma:

I. DATOS GENERALES SOBRE EL FONDO

Fecha de Constitución del Fondo	10 diciembre 2015	Agencia de pago de Bonos	BANCO SANTANDER	
Fecha de Desembolso BT's	14 diciembre 2015	Negociación Mercado	AJAF	
Fecha Final Amortización	16 de diciembre de 2058	Agencias de calificación	Moody's / SCOPE / DBRS	
Sociedad Gestora	SANTANDER DE TITULIZACION, S.G.F.T, S.A.	Calificación	Inicial	Actual
	BANCO SANTANDER	BONOS SERIE A	Aa2 / AAA / A (low)	Aa2 / AAA / A (high)
		BONOS SERIE B	Caa1 / B+ / CCC (low)	B1 / BB- / CCC (low)
		BONOS SERIE C	Ca / C / C	Ca / C / C

II. VALORES EMITIDOS POR EL FONDO: BONOS DE TITULIZACION

SERIES PRELACIÓN CÓDIGO ISIN	Nº BONOS	NOMINAL EN CIRCULACIÓN			
			Inicial	Actual	%Act/n
BONOS SERIE A ES0305107007	21.000	Nominal Unitario	100.000,00	21.862,29	
		Nominal Total	2.100.000.000,00	459.108.090,00	21,86%
BONOS SERIE B ES0305107015	7.000	Nominal Unitario	100.000,00	100.000,00	100,00%
		Nominal Total	700.000.000,00	700.000.000,00	100,00%
BONOS SERIE C ES0305107023	1.400	Nominal Unitario	100.000,00	100.000,00	
		Nominal Total	140.000.000,00	140.000.000,00	100,00 %

AMORTIZACION E INTERESES BONOS					
Actual			Próximo		
Fecha Amortización Periodo Actual			Fecha Próximo Cupón		
16 de junio de 2017			18 de septiembre de 2017		
	Amortización de los Bonos	Intereses Brutos Bonos	Tipo de Interés	Importe Bruto Próximo Cupón	Importe Neto Próximo Cupón
BONOS SERIE A	5.811,42 €	0,00 €	0,000%	0,00 €	0,00 €
BONOS SERIE B	0,00 €	43,44 €	0,169%	44,13 €	35,74 €
BONOS SERIE C	0,00 €	1.521,52 €	0,319%	83,29 €	67,47 €
Amortización devengada no pagada	0,00 €				
Amortización Calendario	NO				

III. ACTIVOS ADQUIRIDOS POR EL FONDO: DERECHOS DE CRÉDITO

DERECHOS DE CRÉDITO	A LA EMISIÓN	SITUACIÓN ACTUAL
Número de Derechos de Crédito	39.559	22.593
Saldo Pendiente de Amortizar Derechos	2.800.000.000,00	1.155.780.882,53 €
Importes Unitarios Derechos Vivos	70.780,35	51.156,59 €
Tipos de Interés	2,49%	2,16%

TASAS DE AMORTIZACIÓN ANTICIPADA	SITUACIÓN ACTUAL
Tasa mensual actual anualizada:	6,67%
Tasa últimos 12 meses anualizada:	10,97%
Tasa anualizada desde Constitución del Fondo	8,48%

MOROSIDAD ACTUAL	Hasta 1 mes	De 1 a 6 meses	Mayor de 6 meses
Deuda Vencida(Principal+Intereses)	405.980,88 €	858.594,07 €	4.724.044,73 €
Deuda Pendiente de vencimiento	0,00	0,00	1.149.987.277,56 €
Deuda Total	405.980,88 €	858.594,07 €	1.154.711.322,29 €

F.T.A. PYMES SANTANDER 12**INFORME TRIMESTRAL BONOS DE TITULIZACIÓN****16 de junio de 2017**

BONOS TITULIZACIÓN DE ACTIVOS. PRINCIPAL	
Saldo anterior	1.416.947.910,00 €
Amortizaciones	117.839.820,00 €
Saldo actual	1.299.108.090,00 €
% sobre saldo inicial	44,19%
Amortización devengada no pagada	0,00 €

DATOS	
Fecha de Determinación	09/06/2017
Fecha de Pago de Cupón Actual	16/06/2017
Fecha de Desembolso	16/03/2017
Número de días	92
Tipo de referencia (%)	-0,331%
Próxima Fecha de Pago	18/09/2017

BONOS DE TITULIZACIÓN DE ACTIVOS. INTERESES	
Intereses pagados Serie A	0,00 €
Intereses pagados Serie B	304.080,00 €
Intereses pagados Serie C	2.130.128,00 €
Intereses devengados no pagados	0,00 €

VIDA RESIDUAL (AÑOS)		
	INICIAL	16-jun-17
BONOS SERIE A	0,87	0,66
BONOS SERIE B	3,98	2,72
BONOS SERIE C	4,76	3,67

En cumplimiento de lo establecido en el Folleto Informativo con respecto al artículo 405 del Reglamento (UE) 575/2013, Santander mantiene el compromiso de retener en este fondo de titulización, de manera constante, un interés económico neto significativo.

F.T.A. PYMES SANTANDER 12

INFORME TRIMESTRAL DERECHOS DE CREDITO

16 de junio de 2017

DERECHOS DE CRÉDITO. PRINCIPAL		HIPOTECARIOS
Saldo anterior	1.270.074.349,53 €	346.423.169,63 €
Amortizaciones	114.293.467,00 €	11.514.232,91 €
Saldo actual	1.155.780.882,53 €	334.908.936,72 €
Número de derechos de credito	22.593	1.157
LTV		84,19%

DERECHOS DE CRÉDITO. INTERESES	
Intereses cobrados en el trimestre	6.441.804,98 €
Intereses devengados en el trimestre	6.652.701,37 €

DERECHOS DE CRÉDITO EN MOROSIDAD					
	HASTA 30 DÍAS	30 A 60 DÍAS	60 A 90 DÍAS	90 A 180 DÍAS	MAS 180 DIAS
Principal	377.502,77 €	205.029,43 €	296.418,73 €	266.971,45 €	4.647.682,59 €
Intereses	28.478,11 €	22.411,37 €	22.883,90 €	44.879,19 €	76.362,14 €
Saldo de los derechos de credito	28.100.392,24 €	6.238.869,12 €	4.044.166,75 €	5.430.833,31 €	10.360.598,38 €
Número de derechos de credito	623	176	114	138	197
% sobre saldo de los derechos de crédito	2,43%	0,54%	0,35%	0,47%	0,90%

PRÉSTAMOS EN WRITE OFF	
Write Off acumulado Fecha Pago anterior	2.563.250,40 €
Write Off trimestre	3.907.054,73 €
Write Off acumulados actuales	6.470.305,13 €

F.T.A. PYMES SANTANDER 12

INFORME TRIMESTRAL DERECHOS DE CREDITO

16 de junio de 2017

CONTENCIOSOS / JUDICIALES

Saldo anterior	8.708.893,19 €
Diferencia	-2.309.890,21 €
Saldo actual	6.399.002,98 €

ADJUDICADOS

Saldo anterior	0,00 €
Diferencia	0,00 €
Saldo actual	0,00 €

PERDIDAS NETAS

Saldo anterior	1.501,13 €
Diferencia	19.290,70 €
Saldo actual	20.791,83 €

F.T.A. PYMES SANTANDER 12

ESTADO DE ORIGEN Y APLICACIÓN DE FONDOS Y CUENTA DE TESORERÍA

16 de junio de 2017

ORIGEN	260.407.713,36 €
PRINCIPAL COBRADO	
Amortización derechos de crédito	110.277.720,20 €
INTERESES COBRADOS	
Intereses de derechos de crédito	6.441.804,98 €
Intereses de reinversión	0,00 €
FONDO DE RESERVA	140.000.000,00 €
VARIACIONES LÍNEAS DE CRÉDITO	3.546.325,73 €
CONTENCIOSOS	142.448,63 €
INGRESOS/GASTOS ADJUDICADOS	0,00 €
OTROS	-586,18 €

APLICACIÓN	260.407.713,36 €
GASTOS ORDINARIOS	229,90 €
COMISION DE GESTION	71.429,70 €
INTERESES BONOS SERIE A	0,00 €
INTERESES BONOS SERIE B	304.080,00 €
AMORTIZACION BONOS SERIE A	117.839.820,00 €
FONDO DE RESERVA	140.000.000,00 €
INTERESES BONOS SERIE C	114.492,00 €
INTERESES PRESTAMO SUBORDINADO	315,87 €
AMORTIZACION PRESTAMO SUBORDINADO	55.697,62 €
COMISION FIJA ADMON	6.000,00 €
COMISIÓN VARIABLE/INT.EXTR.SERIE C	2.015.636,00 €
REMANENTE	12,27 €

ESTADO CUENTA DE TESORERÍA	140.000.000,00 €
FONDO DE RESERVA	
Saldo anterior	140.000.000,00 €
Utilizado en el período	0,00 €
Saldo actual	140.000.000,00 €

F.T.A. PYMES SANTANDER 12

MEJORA CREDITICIA Y PRÉSTAMO SUBORDINADO

16 de junio de 2017

MEJORA DE CRÉDITO		
CONCEPTOS	INICIAL	16 de junio de 2017
EMISIÓN SUBORDINADA	700.000.000,00 €	60,57%
FONDO DE RESERVA	140.000.000,00 € (5,00%)	140.000.000,00 € (12,11%)

PRÉSTAMOS SUBORDINADOS		
CONCEPTOS	INICIAL	16 de junio de 2017
PRESTAMOS SUBORDINADO		
Saldo vivo	700.000,00 €	330.553,25 €
Tipo de interés	0,525%	0,319%

F.T.A. PYMES SANTANDER 12

DEFINICIONES

16 de junio de 2017

FECHA DE DETERMINACIÓN Será la fecha en que la Sociedad Gestora, en nombre del Fondo, realizará los cálculos necesarios para distribuir los fondos disponibles existentes a dicha fecha, de acuerdo con el orden de prelación de pagos descrito en el Folleto Informativo.
Todos los datos de los Activos Titulizados (Saldo Vivo DC's, tablas de morosidad, propiedades transitorias, datos estadísticos, etc.) están referidos a dicha fecha.

WRITE OFF Préstamos con cuotas pendientes con antigüedad igual o superior a 12 ó 18 meses (según Folleto Informativo).

PÉRDIDAS DE LA CARTERA Aquellos préstamos cuya deuda el Cedente considera que no va a recuperar (neto de recuperaciones).

PRÉSTAMOS FALLIDOS Aquellos préstamos cuya deuda el Cedente considera que no va a recuperar, o aquellos préstamos que tienen cuotas pendientes con antigüedad.

SALDO VIVO ACUMULADO DE PRÉSTAMOS FALLIDOS Saldo vivo acumulado de los Derechos de Crédito derivados de Préstamos Fallidos, sin tener en cuenta los importes recobrados.

ADJUDICADOS Bienes en el activo del Fondo como consecuencia de un proceso judicial o extrajudicial.

CONTENCIOSO / JUDICIAL Préstamos sobre los que el Cedente va a iniciar acciones judiciales. Esta cantidad está incluida en el cuadro de morosidad.

**FONDO DE TITULIZACIÓN DE ACTIVOS
PYMES SANTANDER 12**

Fecha: 16 de junio de 2017

INFORME HISTÓRICO DE MOROSIDAD

MOROSIDAD HISTORICA					
	Junio 2016	Septiembre 2016	Diciembre 2016	Marzo 2017	Junio 2017
DE 15 A 30 DIAS	2,2849%	1,7400%	2,8394%	2,7000%	2,4313%
DE 30 A 60 DIAS	0,8405%	0,8900%	0,4392%	0,6662%	0,5398%
DE 60 A 90 DIAS	0,1948%	0,5200%	0,2180%	0,2520%	0,3499%
DE 90 A 180 DIAS	0,1157%	0,3200%	0,2625%	0,7904%	0,4699%
MAS DE 180 DIAS	0,0000%	0,1200%	0,4048%	0,5186%	0,8964%

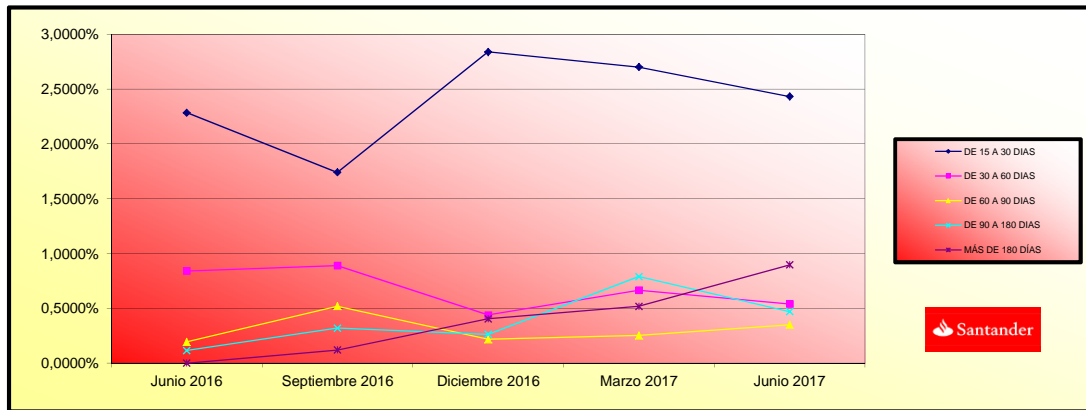

**FONDO DE TITULIZACIÓN DE ACTIVOS
PYMES SANTANDER 12**

INFORME RELATIVO A LOS TRIGGERS DEL FONDO

Fecha: 16 de junio de 2017

TRIGGERS FONDOS DE RESERVA

SI 1) ES MAYOR QUE 2) NO SE AMORTIZA EL FONDO DE RESERVA	
1) SALDO DERECHOS EN MOROSIDAD > 90 DÍAS	15.791.431,69 €
2) 2.50% SALDO DERECHOS DE CRÉDITO ACTUAL	28.894.522,06 €

EL NIVEL REQUERIDO DEL FONDO DE RESERVA PUEDE AMORTIZARSE. NO OBSTANTE, EL FONDO DE RESERVA PERMANECERÁ CONSTANTE HASTA DICIEMBRE 2017.

SALDO VIVO ACUMULADO DE PRESTAMOS FALLIDOS

6.664.597,09 €

TRIGGERS DIFERIMIENTO DE INTERESES CLASE B

DIFERIMIENTO DE INTS CLASE B (5º LUGAR) SI SALDO VIVO ACUMULADO DE PRESTAMOS FALLIDOS >140.000.000,00 EUROS.	NO
--	----

**FONDO DE TITULIZACION DE ACTIVOS
PYMES SANTANDER 12**

CARACTERISTICAS DEL COLATERAL / COLLATERAL DESCRIPCION

CONCENTRACIÓN POR SECTOR		
SECTOR	SALDO VIVO	% SALDO VIVO
AGRICULTURA, GANADERIA, CAZA Y SERVICIOS RELACIONADOS	93.486.003,03	8,09%
SILVICULTURA Y EXPLOTACION FORESTAL	1.395.479,44	0,12%
PESCA Y ACUICULTURA	2.742.345,91	0,24%
EXTRACCION DE ANTRACITA,HULLA Y LIGNITO	128.943,38	0,01%
OTRAS INDUSTRIAS EXTRACTIVAS	16.246.973,98	1,41%
INDUSTRIA DE LA ALIMENTACION	43.714.733,15	3,78%
FABRICACION DE BEBIDAS	22.745.137,60	1,97%
INDUSTRIA TEXTIL	3.886.356,37	0,34%
CONFECCION DE PRENDAS DE VESTIR	853.616,84	0,07%
INDUSTRIA DEL CUERO Y DEL CALZADO	2.007.892,44	0,17%
INDUSTRIA DE LA MADERA Y DEL CORCHO, EXCEPTO MUEBLES; CESTERIA	4.745.728,01	0,41%
INDUSTRIA DEL PAPEL	3.315.921,68	0,29%
ARTES GRAFICAS Y REPRODUCCION DE SOPORTES GRABADOS	5.982.827,15	0,52%
COQUERIAS Y REFINO DE PETROLEO	97.881,99	0,01%
INDUSTRIA QUIMICA	18.415.814,59	1,59%
FABRICACION DE PRODUCTOS DE CAUCHO Y PLASTICOS	8.224.880,64	0,71%
FABRICACION DE OTROS PRODUCTOS MINERALES NO METALICOS	6.200.268,12	0,54%
METALURGIA; FABRICACION DE PRODUCTOS DE HIERRO, ACERO Y FERRO	6.112.293,73	0,53%
FABRICACION DE PRODUCTOS METALICOS, EXCEPTO MAQUINARIA	9.789.109,02	0,85%
FABRICACION DE PRODUCTOS INFORMATICOS, ELECTRONICOS Y OPTICOS	7.031.571,53	0,61%
FABRICACION DE MATERIAL Y EQUIPO ELECTRICO	6.449.258,88	0,56%
FABRICACION DE MAQUINARIA Y EQUIPO N.C.O.P.	4.165.013,48	0,36%
FABRICACION DE VEHICULOS DE MOTOR, REMOLQUES Y SEMIRREMOLQUE	3.646.746,09	0,32%
FABRICACION DE OTRO MATERIAL DE TRANSPORTE	1.269.588,94	0,11%
FABRICACION DE MUEBLES	6.198.672,74	0,54%
OTRAS INDUSTRIAS MANUFACTURERAS	2.949.629,60	0,26%
REPARACIÓN E INSTALACIÓN DE MAQUINARIA	1.708.819,71	0,15%
SUMINISTRO DE ENERGIA ELECTRICA, GAS, VAPOR Y AIRE ACONDICIONADO	31.689.962,05	2,74%
CAPTACION, DEPURACION Y DISTRIBUCION DE AGUA	1.438.420,88	0,12%
RECOGIDA Y TRATAMIENTO DE AGUAS RESIDUALES	119.440,11	0,01%
RECOGIDA, TRATAMIENTO Y ELIMINACION DE RESIDUOS; VALORIZACION DE MATERIALES	2.544.490,50	0,22%
ACTIVIDADES DE DESCONTAMINACION Y OTROS SERVICIOS DE GESTION	532.406,42	0,05%
CONSTRUCCION DE EDIFICIOS	39.066.902,96	3,38%
INGENIERIA CIVIL	5.771.735,11	0,50%
ACTIVIDADES DE CONSTRUCCION ESPECIALIZADA	19.690.021,71	1,70%
VENTA Y REPARACION DE VEHICULOS DE MOTOR Y MOTOCICLETAS	22.539.118,60	1,95%
COMERCIO AL POR MAYOR E INTERMEDIARIOS DEL COMERCIO	108.792.403,43	9,41%
COMERCIO AL POR MENOR, EXCEPTO DE VEHICULOS DE MOTOR Y MOTOCICLETAS	107.446.122,22	9,30%
TRANSPORTE TERRESTRE Y POR TUBERIA	45.349.450,37	3,92%
TRANSPORTE MARITIMO Y POR VIAS NAVEGABLES INTERIORES	382.987,54	0,03%

CONCENTRACIÓN POR SECTOR		
SECTOR	SALDO VIVO	% SALDO VIVO
TRANSPORTE AEREO	498.301,05	0,04%
ALMACENAMIENTO Y ACTIVIDADES ANEXAS AL TRANSPORTE	33.675.339,45	2,90%
ACTIVIDADES POSTALES Y DE CORREOS	757.146,70	0,07%
SERVICIOS DE ALOJAMIENTO	14.404.022,50	1,24%
SERVICIOS DE COMIDAS Y BEBIDAS	41.755.039,70	3,59%
EDICION	1.198.962,53	0,10%
ACTIVIDADES CINEMATOGRAFICAS, DE VIDEO Y DE PROGRAMAS DE TELEVISIÓN	2.209.378,29	0,19%
TELECOMUNICACIONES	2.646.231,62	0,23%
PROGRAMACION, CONSULTORIA Y OTRAS ACTIVIDADES DE INFORMACIÓN	7.260.820,06	0,62%
SERVICIOS DE INFORMACION	538.921,31	0,05%
SERVICIOS FINANCIEROS, EXCEPTO SEGUROS Y FONDOS DE PENSIONES	14.291.779,19	1,23%
ACTIVIDADES AUXILIARES A LOS SERVICIOS FINANCIEROS	2.338.935,36	0,20%
ACTIVIDADES INMOBILIARIAS	140.719.452,73	12,11%
ACTIVIDADES JURIDICAS Y DE CONTABILIDAD	20.843.068,26	1,79%
ACTIVIDADES DE LAS SEDES CENTRALES; ACTIVIDADES DE CONSULTORIA	7.510.614,32	0,65%
SERVICIOS TECNICOS DE ARQUITECTURA E INGENIERIA; ENSAYOS	11.701.502,28	1,01%
INVESTIGACION Y DESARROLLO	1.057.222,45	0,09%
PUBLICIDAD Y ESTUDIOS DE MERCADO	2.721.494,91	0,23%
OTRAS ACTIVIDADES PROFESIONALES, CIENTIFICAS Y TECNICAS	21.910.980,21	1,89%
ACTIVIDADES VETERINARIAS	1.594.981,63	0,14%
ACTIVIDADES DE ALQUILER	6.691.534,96	0,58%
ACTIVIDADES RELACIONADAS CON EL EMPLEO	455.718,59	0,04%
ACTIVIDADES DE AGENCIAS DE VIAJES, OPERADORES TURISTICOS	1.170.448,78	0,10%
ACTIVIDADES DE SEGURIDAD E INVESTIGACION	357.597,76	0,03%
SERVICIOS A EDIFICIOS Y ACTIVIDADES DE JARDINERIA	3.215.567,46	0,28%
ACTIVIDADES ADMINISTRATIVAS Y OTRAS ACTIVIDADES AUXILIARES	8.961.355,88	0,77%
ADMN.PUBLICA Y DEFENSA;SEGURIDAD SOCIAL OBLIGATORIA	-	0,00%
EDUCACION	9.371.964,55	0,81%
ACTIVIDADES SANITARIAS	25.396.358,14	2,19%
ASISTENCIA EN ESTABLECIMIENTOS RESIDENCIALES	1.021.816,73	0,09%
ACTIVIDADES DE SERVICIOS SOCIALES SIN ALOJAMIENTO	626.794,32	0,05%
ACTIVIDADES DE CREACION, ARTISTICAS Y ESPECTACULOS	6.966.323,10	0,60%
ACTIVIDADES DE BIBLIOTECAS, ARCHIVOS, MUSEOS Y OTRAS ACTIVIDADES	816.133,57	0,07%
ACTIVIDADES DE JUEGOS DE AZAR Y APUESTAS	9.708.820,03	0,84%
ACTIVIDADES DEPORTIVAS, RECREATIVAS Y DE ENTRETENIMIENTO	7.074.192,91	0,61%
REPARACION DE ORDENADORES, EFECTOS PERSONALES Y ARTICULOS DE	2.687.427,66	0,23%
OTROS SERVICIOS PERSONALES	25.796.509,80	2,22%
ACTIVIDADES DE LOS HOGARES COMO EMPLEADORES DE PERSONAL DOMÉSTICO	655.417,36	0,06%
RESTO	52.727.107,57	4,54%
TOTAL	1.162.210.253,66	100,00%

ESTADÍSTICO DE VALORES DE TASACIÓN ACTUALES SOBRE SALDOS VIVOS				
	SALDO VIVO	% SALDOS VIVOS	Nº PRÉSTAMOS	% Nº DE PRÉSTAMOS
0-9,99	715.422,99	0,21%	4	0,35%
10-19,99	1.413.383,01	0,42%	4	0,35%
20-29,99	3.159.048,80	0,94%	9	0,78%
30-39,99	512.088,84	0,15%	9	0,78%
40-49,99	4.289.590,14	1,28%	12	1,04%
50-59,99	21.277.909,90	6,35%	81	7,00%
60-69,99	62.695.970,47	18,72%	315	27,23%
70-79,99	81.305.041,81	24,28%	281	24,29%
80-89,99	38.123.212,26	11,38%	131	11,32%
90-99,99	20.628.718,71	6,16%	73	6,31%
>100	100.788.549,79	30,09%	238	20,57%

CONCENTRACIÓN POR DEUDOR		
DEUDOR	SALDO VIVO	% SALDO VIVO
1	19.887.193,25	1,72%
2	15.560.178,82	1,35%
3	15.000.000,00	1,30%
4	11.050.000,00	0,96%
5	9.000.000,00	0,78%
6	8.644.986,81	0,75%
7	8.504.672,96	0,74%
8	7.158.856,73	0,62%
9	7.000.000,00	0,61%
10	6.344.321,66	0,55%
11	5.853.758,05	0,51%
12	5.658.428,82	0,49%
13	5.620.813,40	0,49%
14	5.465.158,10	0,47%
15	5.385.620,56	0,47%
16	5.200.000,00	0,45%
17	5.050.633,30	0,44%
18	5.000.000,00	0,43%
19	5.000.000,00	0,43%
20	5.000.000,00	0,43%

FTA PYMES SANTANDER 12

Fecha	Saldo antes de pago	Saldo Real	0,74%	Permanencia final de mes	Tasa Prepago mensual desde inicio	Tasa Prepago anualizada desde inicio	Tasa Prepago mensual	Tasa Prepago mensual anualizada	Saldo después de pago
			Vector de prepago						
						7,33%			
						10,97%			
DATE	OUTSTANDING BEFORE PREPAYMENT	REAL OUTSTANDING	0,74% PREPAYMENT VECTOR	REMAINING AT THE END OF THE MONTH	AVERAGE SINGLE MONTHLY MORTALITY	CPR	MONTHLY SINGLE MONTHLY MORTALITY	CPR	OUTSTANDING AFTER PREPAYMENT
enero-16	2.800.000.000,00	2.651.880.502,17	100,00%	100,00%					
febrero-16	2.710.366.226,95	2.525.653.096,84	99,26%	97,84%	2,16%	23,03%	2,16%	23,03%	2.690.436.216,64
marzo-16	2.557.855.287,80	2.525.653.096,84	98,53%	98,74%	0,63%	7,32%	-0,92%	-11,60%	2.520.376.474,53
abril-16	2.380.770.546,63	2.369.817.148,87	97,81%	99,54%	0,15%	1,83%	-0,81%	-10,15%	2.328.636.558,25
mayo-16	2.218.932.363,96	2.204.029.497,87	97,09%	99,33%	0,17%	2,00%	0,21%	2,52%	2.154.383.222,21
junio-16	2.042.960.531,90	2.060.319.270,28	96,38%	100,85%	-0,17%	-2,05%	-1,53%	-20,01%	1.968.945.039,98
julio-16	1.888.395.551,96	1.877.659.907,96	95,67%	99,43%	0,09%	1,13%	1,41%	15,63%	1.806.597.102,38
agosto-16	1.722.230.637,17	1.726.945.532,30	94,96%	100,27%	-0,04%	-0,47%	-0,85%	-10,65%	1.635.514.409,15
septiembre-16	1.663.644.607,00	1.590.152.783,38	94,27%	95,58%	0,56%	6,55%	4,68%	43,73%	1.568.261.005,27
octubre-16	1.619.610.533,48	1.536.956.751,46	93,57%	94,90%	0,58%	6,75%	0,72%	8,28%	1.515.524.995,01
noviembre-16	1.587.448.902,23	1.477.274.067,44	92,89%	93,06%	0,72%	8,27%	1,94%	20,91%	1.474.507.510,74
diciembre-16	1.555.320.514,39	1.438.483.690,04	92,20%	92,49%	0,71%	8,17%	0,61%	7,13%	1.434.041.956,64
enero-17	1.519.562.276,16	1.398.330.549,94	91,52%	92,02%	0,69%	7,98%	0,50%	5,88%	1.390.769.585,21
febrero-17	1.482.228.129,61	1.352.991.299,81	90,85%	91,28%	0,70%	8,08%	0,81%	9,25%	1.346.624.326,04
marzo-17	1.450.114.891,72	1.306.760.057,08	90,18%	90,11%	0,74%	8,54%	1,28%	14,30%	1.307.761.477,83
abril-17	1.416.764.856,15	1.270.074.349,53	89,52%	89,65%	0,73%	8,37%	0,52%	6,06%	1.268.290.170,68
mayo-17	1.384.847.253,32	1.226.269.940,51	88,86%	88,55%	0,76%	8,72%	1,22%	13,74%	1.230.601.524,39
junio-17	1.351.852.752,51	1.190.504.218,45	88,21%	88,06%	0,74%	8,58%	0,55%	6,37%	1.192.448.654,31
junio-17	1.319.989.525,75	1.155.780.882,53	87,56%	87,56%	0,74%	8,48%	0,57%	6,67%	1.155.780.882,53

FTA PYMES SANTANDER 12
16-jun-17

0,66

2,72

3,67

2.100.000.000,00

700.000.000,00

140.000.000,00

FECHA	Principal disponible para la amortización	SERIE A	SERIE B	AMORTIZACION SERIE A	VIDA SERIE A	AMORTIZACION SERIE B	VIDA SERIE B	SERIE C	AMORTIZACION SERIE C	VIDA SERIE C
16-dic-15	0	0,00	2.100.000.000	700.000.000	0,00	0	0,00	0	140.000.000	0,00
16-ene-16	0	0,00	2.100.000.000	700.000.000	0,00	0	0,00	0	140.000.000	0,00
16-feb-16	0	0,00	2.100.000.000	700.000.000	0,00	0	0,00	0	140.000.000	0,00
16-mar-16	1	424.431.131,28	2.100.000.000	700.000.000	424.431.131,28	-193.965.026.995	0,00	0	140.000.000	0,00
16-abr-16	0	0,00	1.675.568.869	700.000.000	0,00	0	0,00	0	140.000.000	0,00
16-may-16	0	0,00	1.675.568.869	700.000.000	0,00	0	0,00	0	140.000.000	0,00
16-jun-16	1	546.916.924,27	1.675.568.869	700.000.000	546.916.924,27	-199.624.677.358	0,00	0	140.000.000	0,00
16-jul-16	0	0,00	1.128.651.944	700.000.000	0,00	0	0,00	0	140.000.000	0,00
16-ago-16	0	0,00	1.128.651.944	700.000.000	0,00	0	0,00	0	140.000.000	0,00
16-sep-16	1	307.037.305,43	1.128.651.944	700.000.000	307.037.305,43	-83.821.184.382	0,00	0	140.000.000	0,00
16-oct-16	0	0,00	821.614.639	700.000.000	0,00	0	0,00	0	140.000.000	0,00
16-nov-16	0	0,00	821.614.639	700.000.000	0,00	0	0,00	0	140.000.000	0,00
16-dic-16	1	126.717.253,45	821.614.639	700.000.000	126.717.253,45	-23.062.540.127	0,00	0	140.000.000	0,00
16-ene-17	0	0,00	694.897.386	700.000.000	0,00	0	0,00	0	140.000.000	0,00
16-feb-17	0	0,00	694.897.386	700.000.000	0,00	0	0,00	0	140.000.000	0,00
16-mar-17	1	119.733.611,24	694.897.386	700.000.000	119.733.611,24	-11.015.492.234	0,00	0	140.000.000	0,00
16-abr-17	0	0,00	575.163.774	700.000.000	0,00	0	0,00	0	140.000.000	0,00
16-may-17	0	0,00	575.163.774	700.000.000	0,00	0	0,00	0	140.000.000	0,00
16-jun-17	1	116.055.613,88	575.163.774	700.000.000	116.055.613,88	0	0,00	0	140.000.000	0,00
16-jul-17	0	0,00	459.108.160	700.000.000	0,00	0	0,00	0	140.000.000	0,00
16-ago-17	0	0,00	459.108.160	700.000.000	0,00	0	0,00	0	140.000.000	0,00
16-sep-17	1	116.713.263,87	459.108.160	700.000.000	116.713.263,87	10.737.620.276	0,00	0	140.000.000	0,00
16-oct-17	0	0,00	342.394.897	700.000.000	0,00	0	0,00	0	140.000.000	0,00
16-nov-17	0	0,00	342.394.897	700.000.000	0,00	0	0,00	0	140.000.000	0,00
16-dic-17	1	110.906.052,45	342.394.897	700.000.000	110.906.052,45	20.295.807.598	0,00	0	140.000.000	0,00
16-ene-18	0	0,00	231.488.844	700.000.000	0,00	0	0,00	0	140.000.000	0,00
16-feb-18	0	0,00	231.488.844	700.000.000	0,00	0	0,00	0	140.000.000	0,00
16-mar-18	1	97.597.581,84	231.488.844	700.000.000	97.597.581,84	26.644.139.842	0,00	0	140.000.000	0,00
16-abr-18	0	0,00	133.891.262	700.000.000	0,00	0	0,00	0	140.000.000	0,00
16-may-18	0	0,00	133.891.262	700.000.000	0,00	0	0,00	0	140.000.000	0,00
16-jun-18	1	83.030.838,28	133.891.262	700.000.000	83.030.838,28	30.306.255.971	0,00	0	140.000.000	0,00
16-jul-18	0	0,00	50.860.424	700.000.000	0,00	0	0,00	0	140.000.000	0,00
16-ago-18	0	0,00	50.860.424	700.000.000	0,00	0	0,00	0	140.000.000	0,00
16-sep-18	1	76.702.492,00	50.860.424	700.000.000	50.860.424,03	23.243.213.782	25.842.067,97	11.008.720.955	140.000.000	0,00
16-oct-18	0	0,00	0	674.157.932	0,00	0	0,00	0	140.000.000	0,00
16-nov-18	0	0,00	0	674.157.932	0,00	0	0,00	0	140.000.000	0,00
16-dic-18	1	62.990.966,09	0	674.157.932	0,00	62.990.966,09	32.629.320.437	0	140.000.000	0,00
16-ene-19	0	0,00	0	611.166.966	0,00	0	0,00	0	140.000.000	0,00
16-feb-19	0	0,00	0	611.166.966	0,00	0	0,00	0	140.000.000	0,00
16-mar-19	1	69.777.195,84	0	611.166.966	0,00	69.777.195,84	42.564.089.460	0	140.000.000	0,00
16-abr-19	0	0,00	0	541.389.770	0,00	0	0,00	0	140.000.000	0,00
16-may-19	0	0,00	0	541.389.770	0,00	0	0,00	0	140.000.000	0,00
16-jun-19	1	55.973.741,51	0	541.389.770	0,00	55.973.741,51	39.125.645.316	0	140.000.000	0,00
16-jul-19	0	0,00	0	485.416.029	0,00	0	0,00	0	140.000.000	0,00
16-ago-19	0	0,00	0	485.416.029	0,00	0	0,00	0	140.000.000	0,00
16-sep-19	1	50.582.667,30	0	485.416.029	0,00	50.582.667,30	40.010.889.835	0	140.000.000	0,00
16-oct-19	0	0,00	0	434.833.361	0,00	0	0,00	0	140.000.000	0,00
16-nov-19	0	0,00	0	434.833.361	0,00	0	0,00	0	140.000.000	0,00
16-dic-19	1	43.541.813,13	0	434.833.361	0,00	43.541.813,13	38.447.420.992	0	140.000.000	0,00
16-ene-20	0	0,00	0	391.291.548	0,00	0	0,00	0	140.000.000	0,00
16-feb-20	0	0,00	0	391.291.548	0,00	0	0,00	0	140.000.000	0,00
16-mar-20	1	41.939.736,68	0	391.291.548	0,00	41.939.736,68	40.891.243.262	0	140.000.000	0,00
16-abr-20	0	0,00	0	349.351.811	0,00	0	0,00	0	140.000.000	0,00
16-may-20	0	0,00	0	349.351.811	0,00	0	0,00	0	140.000.000	0,00
16-jun-20	1	34.774.163,44	0	349.351.811	0,00	34.774.163,44	37.034.484.069	0	140.000.000	0,00
16-jul-20	0	0,00	0	314.577.648	0,00	0	0,00	0	140.000.000	0,00
16-ago-20	0	0,00	0	314.577.648	0,00	0	0,00	0	140.000.000	0,00
16-sep-20	1	28.159.356,06	0	314.577.648	0,00	28.159.356,06	32.580.374.966	0	140.000.000	0,00
16-oct-20	0	0,00	0	286.418.292	0,00	0	0,00	0	140.000.000	0,00
16-nov-20	0	0,00	0	286.418.292	0,00	0	0,00	0	140.000.000	0,00
16-dic-20	1	23.840.916,49	0	286.418.292	0,00	23.840.916,49	29.777.304.696	0	140.000.000	0,00
16-ene-21	0	0,00	0	262.577.375	0,00	0	0,00	0	140.000.000	0,00
16-feb-21	0	0,00	0	262.577.375	0,00	0	0,00	0	140.000.000	0,00
16-mar-21	1	262.577.375,48	0	262.577.375	0,00	262.577.375,48	352.116.260.521	140.000.000	140.000.000,00	187.740.000,00