



## **F.T.A SANTANDER PÚBLICO 1**

**DESIREE PEREZ MONTORO**

**ANALISTA**

**SANTANDER DE TITULIZACION, S.G.F.T, S.A.**

**CIUDAD GRUPO SANTANDER**

**28660 BOADILLA DEL MONTE**

**[desperez@gruposantander.com](mailto:desperez@gruposantander.com)**

**Tel: 912893278**



DENOMINACION DEL FONDO:

F.T.A SANTANDER PÚBLICO 1

INFORMACIÓN

CORRESPONDIENTE AL:

TRIMESTRE/SEMESTRE:

15/10/2013 - 15/01/2014

AÑO:

2014

Personas que asumen la responsabilidad de esta información y cargos que ocupan:	Firma:
IGNACIO ORTEGA GAVARA - DIRECTOR GENERAL	

### I. DATOS GENERALES SOBRE EL FONDO

Fecha de Constitución del Fondo	17 diciembre 2004	Agencia de pago de Bonos	BANCO SANTANDER	
Fecha de Desembolso BT's	22 diciembre 2004	Negociación Mercado	AIAF	
Fecha Final Amortización	15 enero 2037	Agencias de calificación	MOODY'S ESPAÑA	
			FITCH RATINGS	
Sociedad Gestora	SANTANDER DE TITULIZACION, S.G.F.T, S.A.	Calificación	Inicial	Actual
Originador Derechos Crédito	BANCO SANTANDER	BONOS SERIE A	Aaa/AAA	Ba3/BB
		BONOS SERIE B	A2/A	B2/B

## II. VALORES EMITIDOS POR EL FONDO: BONOS DE TITULIZACION

SERIES PRELACIÓN CÓDIGO ISIN	Nº BONOS	NOMINAL EN CIRCULACIÓN			
			Inicial	Actual	%Act/In
BONOS SERIE A ES0338185004	18.130	Nominal Unitario	100.000,00	9.710,02	
		Nominal Total	1.813.000.000,00	176.042.662,60	9,71 %
BONOS SERIE B ES0338185012	370	Nominal Unitario	100.000,00	32.934,61	
		Nominal Total	37.000.000,00	12.185.805,70	32,93 %

AMORTIZACION E INTERESES BONOS					
Actual			Próximo		
Fecha Amortización Periodo Actual 15 enero 2014			Fecha Próximo Cupón 15 abril 2014		
	Amortización de los Bonos	Intereses Brutos Bonos	Tipo de Interés	Importe Bruto Próximo Cupón	Importe Neto Próximo Cupón
BONOS SERIE A	1.774,71 €	7,81 €	0,3210 %	7,79 €	6,15 €
BONOS SERIE B	0,00 €	44,36 €	0,5820 %	47,92 €	37,86 €
Amortización devengada no pagada	0,00 €				
Amortización Calendario	NO				



### III. ACTIVOS ADQUIRIDOS POR EL FONDO: DERECHOS DE CRÉDITO

DERECHOS DE CRÉDITO	A LA EMISIÓN	SITUACIÓN ACTUAL
Número de Derechos de Crédito	1.479	337
Saldo Pendiente de Amortizar Derechos	1.850.000.036,22	188.228.431,73
Importes Unitarios Derechos Vivos	1.250.845,19	558.541,34
Tipos de Interés	2,49 %	1,08 %

TASAS DE AMORTIZACIÓN ANTICIPADA	SITUACIÓN ACTUAL
Tasa mensual actual anualizada:	29,83 %
Tasa últimos 12 meses anualizada:	0,00 %
Tasa anualizada desde Constitución del Fondo	2,15 %

MOROSIDAD ACTUAL	Hasta 1 mes	De 1 a 6 meses	Mayor de 6 meses
Deuda Vencida(Principal+Intereses)	0,00	112.896,95	0,00
Deuda Pendiente de vencimiento	0,00	0,00	188.118.435,97
Deuda Total	0,00	112.896,95	188.118.435,97

# F.T.A SANTANDER PÚBLICO 1

## INFORME TRIMESTRAL BONOS DE TITULIZACIÓN

15 enero 2014

### BONOS TITULIZACIÓN DE ACTIVOS. PRINCIPAL

Saldo anterior	220.403.960,60 €
Amortizaciones	32.175.492,30 €
Saldo actual	188.228.468,30 €
% sobre saldo inicial	10,17 %
Amortización devengada no pagada	0,00 €

### DATOS

Fecha de determinación	08/01/2014
Fecha de Pago de Cupón Actual	15/01/2014
Fecha de Pago de Cupón Anterior	15/10/2013
Número de días	92
Tipo de referencia (%)	0,282 %
Próxima Fecha de Pago	15/04/2014

### BONOS DE TITULIZACIÓN DE ACTIVOS. INTERESES

Intereses pagados Serie A	141.595,30 €
Intereses pagados Serie B	16.413,20 €
Intereses devengados no pagados	0,00 €

### VIDA RESIDUAL (AÑOS)

	INICIAL	15-ene-2014
BONOS SERIE A	4.00	0,69
BONOS SERIE B	6.42	0,75

## F.T.A SANTANDER PÚBLICO 1

### INFORME TRIMESTRAL DERECHOS DE CREDITO

15 enero 2014

DERECHOS DE CRÉDITO. PRINCIPAL		HIPOTECARIOS
Saldo anterior	220.403.873,00 €	2.433.155,56 €
Amortizaciones	32.175.441,27 €	91.133,85 €
Saldo actual	188.228.431,73 €	2.342.021,71 €
Número de derechos de crédito	337	
LTV		10,21%

DERECHOS DE CRÉDITO. INTERESES	
Intereses cobrados en el trimestre	1.169.967,86 €
Intereses devengados en el trimestre	1.941.607,16 €

DERECHOS DE CRÉDITO EN MOROSIDAD					
	HASTA 30 DÍAS	30 A 60 DÍAS	60 A 90 DÍAS	90 A 180 DÍAS	MÁS 180 DÍAS
Principal	0,00 €	0,00 €	107.792,05 €	2.203,71 €	0,00 €
Intereses	0,00 €	0,00 €	2.861,23 €	39,96 €	0,00 €
Saldo de los derechos de crédito	0,00 €	0,00 €	1.056.228,48 €	13.222,29 €	2.042.939,46 €
Número de derechos de crédito	0	0	1	1	2
% sobre saldo de los derechos de crédito	0,00 %	0,00 %	0,56 %	0,01 %	1,09%

\* Se excluyen en este informe los vencidos y no pagados con antigüedad entre 1 y 15 días por considerarse morosidad técnica, con un gran porcentaje de recobro.

PRÉSTAMOS EN WRITE OFF	
Write Off acumulado Fecha Pago anterior	2.043.281,54 €
Write Off trimestre	0,00 €
Write Off acumulados actuales	2.043.281,54 €

## F.T.A SANTANDER PÚBLICO 1

### INFORME TRIMESTRAL DERECHOS DE CREDITO

15 enero 2014

#### CONTENCIOSOS / JUDICIALES

Saldo anterior	2.136.782,16 €
Diferencia	0,00 €
Saldo actual	2.136.782,16 €
Número derechos de crédito contenciosos	6

#### PERDIDAS DE LA CARTERA

Saldo anterior	140.565,68 €
Diferencia	0,00 €
Saldo actual	140.565,68 €

## F.T.A SANTANDER PÚBLICO 1

### ESTADO DE ORIGEN Y APLICACIÓN DE FONDOS Y CUENTA DE TESORERÍA

15 enero 2014

ORIGEN	45.944.994,13 €
<b>PRINCIPAL COBRADO</b>	
Amortización derechos de crédito	32.175.441,27 €
<b>INTERESES COBRADOS</b>	
Intereses de derechos de crédito	1.169.967,86 €
Intereses de reinversión	157,98 €
<b>CONTENCIOSOS / JUDICIALES</b>	0,00 €
<b>INGRESOS/GASTOS DE ADJUDICADOS</b>	0,00 €
<b>FONDO DE RESERVA</b>	12.600.392,97 €
<b>OTROS</b>	-965,95 €

ESTADO CUENTA DE TESORERÍA	12.698.450,07 €
<b>FONDO DE RESERVA</b>	
Saldo anterior	12.600.392,97 €
Utilizado en el período	-98.057,10 €
Saldo actual	12.698.450,07 €
<b>RETENCIÓN A CUENTA DEL IRPF</b>	0,00 €
<b>GASTOS EMISIÓN RETENIDOS</b>	0,00 €
<b>OTROS</b>	0,00 €

APLICACIÓN	45.944.994,13 €
GASTOS ORDINARIOS	4.128,02 €
COMISIÓN S.G.F.T.	15.000,00 €
PAGO SWAP	1.153.237,54 €
COBRO SWAP	-259.322,30 €
INTERESES BONOS SERIE A	141.595,30 €
INTERESES BONOS SERIE B	16.413,20 €
FONDOS DISPONIBLES AMORTIZACIÓN A	32.175.492,30 €
FONDOS DISPONIBLES AMORTIZACIÓN B	0,00 €
FONDO DE RESERVA	12.698.450,07 €
INTERESES PRÉSTAMO SUBORDINADO	0,00 €
AMORTIZACIÓN PRÉSTAMO SUBORDINADO	0,00 €
COMISIÓN ADMINISTRACIÓN	0,00 €
COMISIÓN VARIABLE	0,00 €



## F.T.A SANTANDER PÚBLICO 1

### MEJORA CREDITICIA Y PRÉSTAMO SUBORDINADO

15 enero 2014

#### MEJORA DE CRÉDITO

CONCEPTOS	INICIAL	15-ene-2014
EMISIÓN SUBORDINADA	2,00 %	6,47 %
FONDO DE RESERVA	27.750.000,00 € (1,50 %)	12.698.450,07 € (6,75 %)

#### PRÉSTAMOS SUBORDINADOS

CONCEPTOS	INICIAL	15-ene-2014
PRÉSTAMO SUBORDINADO		
Saldo vivo	28.450.000,00 €	13.875.458,96 €
Tipo de interés	2,935 %	1,032 %

## F.T.A SANTANDER PÚBLICO 1

### INFORMACIÓN RELATIVA A LOS TRIGGERS

15 enero 2014

#### TRIGGERS FONDO DE RESERVA

1. SI 1.A) ES MAYOR QUE 1.B) NO SE AMORTIZA EL FONDO DE RESERVA:	
1.A) MOROSIDAD DE LOS DC'S SUPERIOR A 90 DÍAS	n/a
1.B) 1% SALDO VIVO DERECHOS DE CRÉDITO	n/a

EL FONDO DE RESERVA HA ALCANZADO EL MÍNIMO.

#### TRIGGERS BONOS

1. SI 1.A) ES MAYOR QUE 1.B) NO SE AMORTIZA LA SERIE B:	
1.A) MOROSIDAD SUPERIOR A 90 DÍAS	2.056.161,75 €
1.B) 1% SALDO VIVO DERECHOS DE CRÉDITO	1.882.284,32 €
2. SI EL FONDO DE RESERVA NO ESTÁ DOTADO EN EL IMPORTE REQUERIDO NO AMORTIZAMOS B:	
2.A) NIVEL REQUERIDO FONDO DE RESERVA	13.875.000,00 €
2.B) NIVEL ACTUAL DEL FONDO DE RESERVA	12.698.450,07 €

SE HA ALCANZADO EL TRIGGER, POR LO TANTO NO SE AMORTIZA LA SERIE B.

#### TRIGGERS ORDEN DE PRELACIÓN DE PAGOS

1. SI 1.a) ES MAYOR QUE 1.b) LOS INTERESES DE LA SERIE B SE POSTERGARÁN:	
1.a) MOROSIDAD SUPERIOR A 18 MESES	2.043.281,54 €
1.b) 8% SALDO INICIAL DERECHOS DE CRÉDITO	148.000.002,90 €

NO SE HA ALCANZADO EL NIVEL DEL TRIGGER, POR LO TANTO NO SE POSTERGA EL PAGO DE LOS INTERESES DE LA SERIE B.

# F.T.A SANTANDER PÚBLICO 1

## DEFINICIONES

15 enero 2014

**FECHA DE DETERMINACIÓN** Será la fecha en que la Sociedad Gestora, en nombre del Fondo, realizará los cálculos necesarios para distribuir los fondos disponibles existentes a dicha fecha, de acuerdo con el orden de prelación de pagos descrito en el Folleto Informativo.  
Todos los datos de los Activos Titulizados (Saldo Vivo DC's, tablas de morosidad, propiedades transitorias, datos estadísticos, etc.) están referidos a dicha fecha.

**WRITE OFF** Préstamos con cuotas pendientes con antigüedad igual o superior a 12 ó 18 meses (según Folleto Informativo).

**PÉRDIDAS DE LA CARTERA** Aquellos préstamos cuya deuda el Cedente considera que no va a recuperar (neto de recuperaciones).

**ADJUDICADOS** Bienes en el activo del Fondo como consecuencia de un proceso judicial o extrajudicial.

**CONTENCIOSO / JUDICIAL** Préstamos sobre los que el Cedente va a iniciar acciones judiciales. Esta cantidad está incluida en el cuadro de morosidad.

**FONDO DE TITULIZACIÓN DE ACTIVOS  
SANTANDER PÚBLICO 1**

**INFORME HISTORICO DE MOROSIDAD  
15 DE ENERO DE 2014**

Fecha	oct-12	ene-13	abr-13	jul-13	oct-13	ene-14
15-30 días	0,286%	0,000%	0,039%	0,000%	6,571%	0,000%
30-60 días	0,022%	0,000%	0,518%	0,000%	0,000%	0,000%
60-90 días	0,178%	0,189%	0,194%	0,207%	0,006%	0,561%
90-180 días	0,196%	0,444%	0,006%	0,000%	0,000%	0,007%
> 180 días	0,678%	0,319%	0,822%	1,798%	0,969%	1,085%

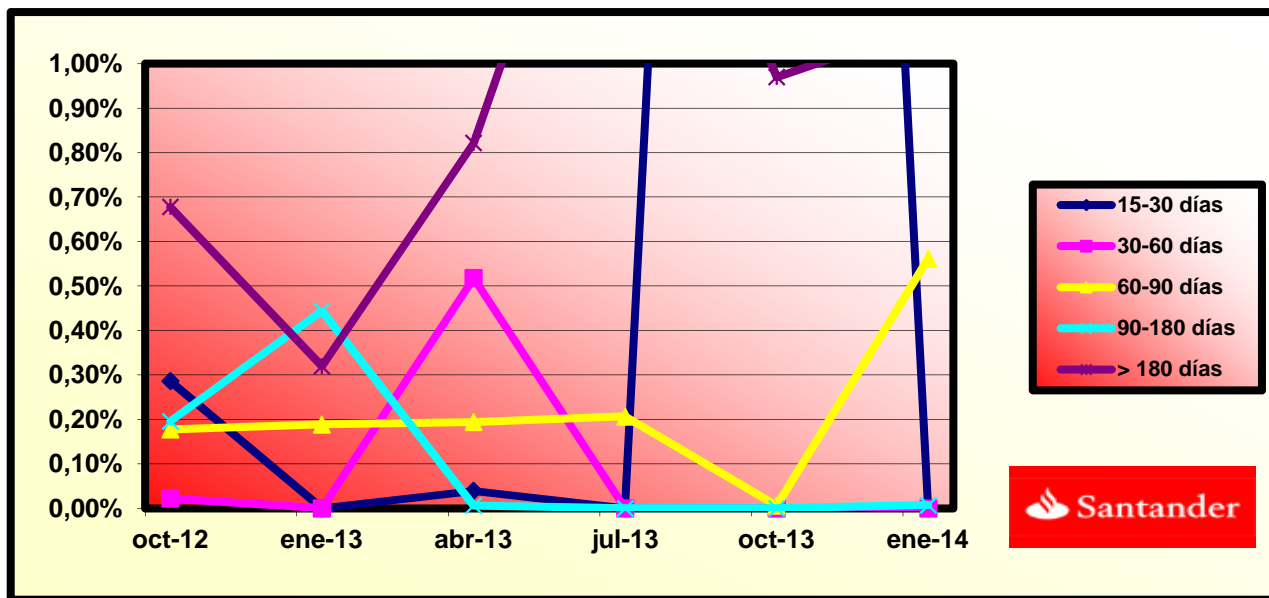

**FONDO DE TITULIZACIÓN DE ACTIVOS  
SANTANDER PÚBLICO 1**

**15 DE ENERO DE 2014**

<b>CONTRATO</b>	<b>CONTRAPARTE</b>	<b>AGENCIA RATING</b>	<b>RATING MÍNIMO EXIGIDO</b>	<b>RATING ACTUAL</b>
<b>CUENTA TESORERÍA</b>	BANCO SANTANDER	MOODYS FITCH	P-1 c/p F-1 c/p	P-2 c/p F-2 c/p
<b>SWAP</b>	BANCO SANTANDER	MOODYS FITCH	P-1 cp A2 lp A+ l/p F1 cp	P-2 cp Baa2 lp BBB+ l/p F-2 c/p
<b>AGENTE DE PAGOS</b>	BANCO BANCO	MOODYS FITCH	P-1 c/p F-1 c/p	P-2 c/p F-2 c/p

**LA CONTRAPARTE NO TIENE EL RATING MÍNIMO EXIGIDO. SE HA TRASLADADO LA CUENTA DE TESORERIA A UNA CONTRAPARTE CON EL RATING MÍNIMO EXIGIDO  
SE HA CONSTITUIDO UN DEPOSITO EN GARANTIA DEL SWAP**



PREPAYMENTS -PUBLICO 1

January 8th, 2014

DATE	OUTSTANDING BEFORE PREPAYMENT	REAL OUTSTANDING	PREPAYMENT VECTOR	REMAINING AT THE END OF THE MONTH	AVERAGE SINGLE MONTHLY MORTALITY	CPR	MONTHLY SINGLE MONTHLY MORTALITY	CPR	OUTSTANDING AFTER PREPAYMENT	PRINCIPAL AVAILABLE
			0,18%					20,40%		
FECHA DE PAGO	SALDO ANTES DEL PAGO	SALDO ACTUAL	VECTOR DE PREPAGO	PERMANENCIA FINAL DE MES	MORTALIDAD MENSUAL	CPR	MORTALIDAD MENSUAL	CPR	SALDO DESPUÉS DEL PREPAGO	PRINCIPAL DISPONIBLE
			0,18%					20,40%		
abr-05	1.755.388.472,9	1.720.598.376,6	99,50%	98,02%	0,40%	4,69%	2,48%	26,06%	1.746.536.226,5	1.746.536.226,5
jul-05	1.670.556.207,4	1.633.953.065,2	99,19%	97,81%	0,28%	3,27%	0,63%	7,26%	1.657.097.499,9	1.657.097.499,9
oct-05	1.614.450.902,0	1.530.736.322,2	98,89%	94,81%	0,48%	5,64%	1,13%	12,72%	1.596.593.751,4	1.596.593.751,4
ene-06	1.559.052.497,0	1.478.652.523,3	98,59%	94,84%	0,38%	4,44%	1,11%	12,53%	1.537.138.272,6	1.537.138.272,6
abr-06	1.503.960.009,2	1.425.494.189,5	98,30%	94,78%	0,31%	3,71%	1,03%	11,68%	1.478.329.008,3	1.478.329.008,3
jul-06	1.449.025.573,1	1.345.899.649,1	98,00%	92,88%	0,37%	4,33%	0,50%	5,87%	1.420.016.773,1	1.420.016.773,1
oct-06	1.394.122.419,5	1.289.659.709,9	97,70%	92,51%	0,34%	3,98%	0,90%	10,27%	1.362.074.771,8	1.362.074.771,8
ene-07	1.328.526.328,6	1.241.220.317,1	97,41%	93,43%	0,26%	3,09%	1,17%	13,12%	1.294.055.243,8	1.294.055.243,8
abr-07	1.275.274.864,9	1.195.363.924,2	97,11%	93,73%	0,22%	2,64%	0,80%	9,22%	1.238.423.159,1	1.238.423.159,1
jul-07	1.222.869.112,0	1.142.019.045,3	96,82%	93,39%	0,21%	2,53%	1,76%	19,18%	1.183.934.984,9	1.183.934.984,9
oct-07	1.170.840.268,2	1.102.550.947,5	96,52%	94,17%	0,17%	2,04%	0,64%	7,42%	1.130.129.320,8	1.130.129.320,8
ene-08	1.119.560.533,3	1.040.934.392,5	96,23%	92,98%	0,19%	2,27%	2,77%	28,62%	1.077.359.600,6	1.077.359.600,6
abr-08	1.068.610.182,8	1.014.347.000,0	95,94%	94,92%	0,13%	1,51%	0,10%	1,19%	1.025.215.179,1	1.025.215.179,1
jul-08	1.018.395.234,9	943.448.383,2	95,65%	92,64%	0,17%	2,06%	0,85%	9,76%	974.080.146,1	974.080.146,1
oct-08	968.502.679,8	872.204.126,8	95,36%	90,06%	0,22%	2,64%	3,23%	32,58%	923.552.893,6	923.552.893,6
ene-09	920.158.471,1	838.476.391,4	95,07%	91,12%	0,19%	2,21%	0,80%	9,20%	874.794.792,0	874.794.792,0
abr-09	872.545.329,4	797.912.524,1	94,78%	91,45%	0,17%	2,00%	0,51%	6,00%	827.016.495,5	827.016.495,5
jul-09	825.803.664,0	754.657.537,0	94,49%	91,38%	0,16%	1,91%	2,30%	24,38%	780.343.097,0	780.343.097,0
oct-09	779.454.232,2	684.111.208,7	94,21%	87,77%	0,22%	2,62%	5,39%	48,57%	734.314.358,9	734.314.358,9
ene-10	735.744.398,9	649.845.137,8	93,92%	88,32%	0,20%	2,37%	1,45%	16,05%	691.036.487,6	691.036.487,6
abr-10	693.311.702,5	612.523.559,7	93,64%	88,35%	0,19%	2,26%	0,90%	10,24%	649.209.937,6	649.209.937,6
jul-10	651.857.667,1	579.063.537,3	93,36%	88,83%	0,17%	2,07%	1,48%	16,43%	608.544.049,2	608.544.049,2
oct-10	610.853.559,0	526.431.017,7	93,07%	86,18%	0,21%	2,48%	1,06%	12,04%	568.537.301,8	568.537.301,8
ene-11	571.875.993,8	474.274.845,7	92,79%	82,93%	0,25%	2,99%	5,96%	52,14%	530.647.760,0	530.647.760,0
abr-11	533.874.577,4	446.226.449,4	92,51%	83,58%	0,23%	2,76%	0,94%	10,74%	493.885.554,0	493.885.554,0
jul-11	497.121.548,1	420.239.783,6	92,23%	84,53%	0,21%	2,49%	1,20%	13,53%	458.492.551,6	458.492.551,6
oct-11	461.230.208,0	394.726.115,4	91,95%	85,58%	0,19%	2,23%	0,03%	0,39%	424.101.739,1	424.101.739,1
ene-12	429.142.014,9	369.861.541,5	91,67%	86,19%	0,17%	2,05%	-0,63%	-7,84%	393.401.453,0	393.401.453,0
abr-12	399.163.466,6	347.884.256,0	91,39%	87,15%	0,15%	1,84%	0,54%	6,30%	364.811.334,2	364.811.334,2
jul-12	370.520.743,4	324.446.299,6	91,12%	87,56%	0,14%	1,72%	1,24%	13,86%	337.607.959,9	337.607.959,9
oct-12	342.518.332,1	304.645.153,5	90,84%	88,94%	0,12%	1,47%	1,12%	12,61%	311.147.692,8	311.147.692,8
ene-13	317.122.524,5	279.956.146,0	90,57%	88,28%	0,13%	1,51%	2,62%	27,31%	287.205.312,0	287.205.312,0
abr-13	293.006.022,1	258.610.902,1	90,29%	88,26%	0,12%	1,47%	1,22%	13,67%	264.560.217,0	264.560.217,0
jul-13	270.174.230,5	237.639.397,8	90,02%	87,96%	0,12%	1,47%	1,70%	18,56%	243.206.136,4	243.206.136,4
oct-13	247.962.064,0	220.403.873,0	89,75%	88,89%	0,11%	1,31%	1,14%	12,82%	222.535.069,6	222.535.069,6
ene-14	229.741.177,3	188.228.431,7	89,47%	81,93%	0,18%	2,15%	2,91%	29,83%	205.558.137,9	205.558.137,9

DEAL  
MEZZ. DECLINN  
ZZ. STOPS DECLINN  
A RESIDUAL DESDE

1.850.000.000  
4,00%  
0,50%  
**09/01/14**

FECHAS	PRINCIPAL DISPONIBLE	SERIE A	SERIE B	SERIE A	VIDA MEDIA A <b>0,69</b>	SERIE B	VIDA MEDIA B <b>0,75</b>
--------	----------------------	---------	---------	---------	-----------------------------	---------	-----------------------------

DATA	PRINCIPAL AVAILABLE	SENIOR NOTES	MEZZANIE NOTES	CLASS A PRINCIPAL	AVERAGE LIFE CLASS A <b>0,69</b>	CLASS B PRINCIPAL	AVERAGE LIFE CLASS B <b>0,75</b>
11/12/04	0	1.813.000.000	37.000.000	0	0	0	0
11/01/05	0	1.813.000.000	37.000.000	0	0	0	0
11/02/05	0	1.813.000.000	37.000.000	0	0	0	0
11/03/05	0	1.813.000.000	37.000.000	0	0	0	0
11/04/05	103.463.773	1.813.000.000	37.000.000	103.463.773	(330.566.756.289)	0	0
11/05/05	0	1.709.536.227	37.000.000	0	0	0	0
11/06/05	0	1.709.536.227	37.000.000	0	0	0	0
11/07/05	89.438.727	1.709.536.227	37.000.000	89.438.727	(277.617.807.383)	0	0
11/08/05	0	1.620.097.500	37.000.000	0	0	0	0
11/09/05	0	1.620.097.500	37.000.000	0	0	0	0
11/10/05	60.503.749	1.620.097.500	37.000.000	60.503.749	(182.237.290.556)	0	0
11/11/05	0	1.559.593.751	37.000.000	0	0	0	0
11/12/05	0	1.559.593.751	37.000.000	0	0	0	0
11/01/06	59.455.479	1.559.593.751	37.000.000	59.455.479	(173.609.997.953)	0	0
11/02/06	0	1.500.138.273	37.000.000	0	0	0	0
11/03/06	0	1.500.138.273	37.000.000	0	0	0	0
11/04/06	58.809.264	1.500.138.273	37.000.000	58.809.264	(166.430.218.182)	0	0
11/05/06	0	1.441.329.008	37.000.000	0	0	0	0
11/06/06	0	1.441.329.008	37.000.000	0	0	0	0
11/07/06	58.312.235	1.441.329.008	37.000.000	58.312.235	(159.717.212.090)	0	0
11/08/06	0	1.383.016.773	37.000.000	0	0	0	0
11/09/06	0	1.383.016.773	37.000.000	0	0	0	0
11/10/06	57.942.001	1.383.016.773	37.000.000	57.942.001	(153.372.477.572)	0	0
11/11/06	0	1.325.074.772	37.000.000	0	0	0	0
11/12/06	0	1.325.074.772	37.000.000	0	0	0	0
11/01/07	68.019.528	1.325.074.772	37.000.000	68.019.528	(173.789.893.800)	0	0
11/02/07	0	1.257.055.244	37.000.000	0	0	0	0
11/03/07	0	1.257.055.244	37.000.000	0	0	0	0
11/04/07	55.632.085	1.257.055.244	37.000.000	55.632.085	(137.133.088.831)	0	0
11/05/07	0	1.201.423.159	37.000.000	0	0	0	0
11/06/07	0	1.201.423.159	37.000.000	0	0	0	0
11/07/07	54.488.174	1.201.423.159	37.000.000	54.488.174	(129.354.925.711)	0	0
11/08/07	0	1.146.934.985	37.000.000	0	0	0	0
11/09/07	0	1.146.934.985	37.000.000	0	0	0	0
11/10/07	53.805.664	1.146.934.985	37.000.000	53.805.664	(122.784.525.395)	0	0
11/11/07	0	1.093.129.321	37.000.000	0	0	0	0
11/12/07	0	1.093.129.321	37.000.000	0	0	0	0
11/01/08	52.769.720	1.093.129.321	37.000.000	52.769.720	(115.565.687.246)	0	0
11/02/08	0	1.040.359.601	37.000.000	0	0	0	0
11/03/08	0	1.040.359.601	37.000.000	0	0	0	0
11/04/08	52.144.421	1.040.359.601	37.000.000	52.144.421	(109.451.140.655)	0	0
11/05/08	0	988.215.179	37.000.000	0	0	0	0
11/06/08	0	988.215.179	37.000.000	0	0	0	0
11/07/08	51.135.033	988.215.179	37.000.000	51.135.033	(102.679.146.286)	0	0
11/08/08	0	937.080.146	37.000.000	0	0	0	0
11/09/08	0	937.080.146	37.000.000	0	0	0	0
11/10/08	50.527.252	937.080.146	37.000.000	49.048.518	(93.976.959.794)	1.478.735	(2.833.255.993)
11/11/08	0	888.031.628	35.521.265	0	0	0	0
11/12/08	0	888.031.628	35.521.265	0	0	0	0
11/01/09	48.758.102	888.031.628	35.521.265	46.882.790	(85.514.208.919)	1.875.312	(3.420.568.357)
11/02/09	0	841.148.839	33.645.954	0	0	0	0
11/03/09	0	841.148.839	33.645.954	0	0	0	0
11/04/09	47.778.297	841.148.839	33.645.954	45.940.670	(79.661.121.408)	1.837.627	(3.186.444.856)
11/05/09	0	795.208.169	31.808.327	0	0	0	0
11/06/09	0	795.208.169	31.808.327	0	0	0	0
11/07/09	46.673.398	795.208.169	31.808.327	44.878.268	(73.734.993.887)	1.795.131	(2.949.399.755)
11/08/09	0	750.329.901	30.013.196	0	0	0	0
11/09/09	0	750.329.901	30.013.196	0	0	0	0
11/10/09	46.028.738	750.329.901	30.013.196	44.258.402	(68.644.781.612)	1.770.336	(2.745.791.264)
11/11/09	0	706.071.499	28.242.860	0	0	0	0
11/12/09	0	706.071.499	28.242.860	0	0	0	0
11/01/10	43.277.871	706.071.499	28.242.860	41.613.338	(60.713.859.789)	1.664.534	(2.428.554.392)
11/02/10	0	664.458.161	26.578.326	0	0	0	0
11/03/10	0	664.458.161	26.578.326	0	0	0	0
11/04/10	41.826.550	664.458.161	26.578.326	41.826.550	(57.260.546.911)	0	0

DEAL  
 MEZZ. DECLINN  
 ZZ. STOPS DECLINN  
 A RESIDUAL DESDE

1.850.000.000  
 4,00%  
 0,50%  
 09/01/14

FECHAS	PRINCIPAL DISPONIBLE	SERIE A	SERIE B	SERIE A	VIDA MEDIA A 0,69	SERIE B	VIDA MEDIA B 0,75
--------	----------------------	---------	---------	---------	----------------------	---------	----------------------

DATA	PRINCIPAL AVAILABLE	SENIOR NOTES	MEZZANIE NOTES	CLASS A PRINCIPAL	AVERAGE LIFE CLASS A 0,69	CLASS B PRINCIPAL	AVERAGE LIFE CLASS B 0,75
11/05/10	1	0	622.631.611	26.578.326	0	0	0
11/06/10	1	0	622.631.611	26.578.326	0	0	0
11/07/10	1	40.665.888	622.631.611	26.578.326	40.665.888	(51.971.005.418)	0
11/08/10	1	0	581.965.723	26.578.326	0	0	0
11/09/10	1	0	581.965.723	26.578.326	0	0	0
11/10/10	1	40.006.747	581.965.723	26.578.326	40.006.747	(47.448.002.445)	0
11/11/10	1	0	541.958.975	26.578.326	0	0	0
11/12/10	1	0	541.958.975	26.578.326	0	0	0
11/01/11	1	37.889.542	541.958.975	26.578.326	37.889.542	(41.451.158.717)	0
11/02/11	1	0	504.069.434	26.578.326	0	0	0
11/03/11	1	0	504.069.434	26.578.326	0	0	0
11/04/11	1	36.762.206	504.069.434	26.578.326	36.762.206	(36.909.254.767)	0
11/05/11	1	0	467.307.228	26.578.326	0	0	0
11/06/11	1	0	467.307.228	26.578.326	0	0	0
11/07/11	1	35.393.002	467.307.228	26.578.326	35.393.002	(32.313.811.268)	0
11/08/11	1	0	431.914.225	26.578.326	0	0	0
11/09/11	1	0	431.914.225	26.578.326	0	0	0
11/10/11	1	34.390.812	431.914.225	26.578.326	34.390.812	(28.234.857.030)	0
11/11/11	1	0	397.523.413	26.578.326	0	0	0
11/12/11	1	0	397.523.413	26.578.326	0	0	0
11/01/12	1	30.700.286	397.523.413	26.578.326	30.700.286	(22.380.508.588)	0
11/02/12	1	0	366.823.127	26.578.326	0	0	0
11/03/12	1	0	366.823.127	26.578.326	0	0	0
11/04/12	1	28.590.119	366.823.127	26.578.326	28.590.119	(18.240.495.742)	0
11/05/12	1	0	338.233.008	26.578.326	0	0	0
11/06/12	1	0	338.233.008	26.578.326	0	0	0
11/07/12	1	27.203.374	338.233.008	26.578.326	27.203.374	(14.880.245.787)	0
11/08/12	1	0	311.029.633	26.578.326	0	0	0
11/09/12	1	0	311.029.633	26.578.326	0	0	0
11/10/12	1	26.460.267	311.029.633	26.578.326	26.460.267	(12.039.421.520)	0
11/11/12	1	0	284.569.366	26.578.326	0	0	0
11/12/12	1	0	284.569.366	26.578.326	0	0	0
11/01/13	1	23.942.381	284.569.366	26.578.326	23.942.381	(8.691.084.220)	0
11/02/13	1	0	260.626.986	26.578.326	0	0	0
11/03/13	1	0	260.626.986	26.578.326	0	0	0
11/04/13	1	22.645.095	260.626.986	26.578.326	22.645.095	(6.182.110.937)	0
11/05/13	1	0	237.981.891	26.578.326	0	0	0
11/06/13	1	0	237.981.891	26.578.326	0	0	0
11/07/13	1	21.354.081	237.981.891	26.578.326	21.354.081	(3.886.442.679)	0
11/08/13	1	0	216.627.810	26.578.326	0	0	0
11/09/13	1	0	216.627.810	26.578.326	0	0	0
11/10/13	1	20.671.067	216.627.810	26.578.326	20.671.067	(1.860.396.012)	0
11/11/13	1	0	195.956.743	26.578.326	0	0	0
11/12/13	1	0	195.956.743	26.578.326	0	0	0
11/01/14	1	16.976.932	195.956.743	26.578.326	16.976.932	33.953.863	0
11/02/14	1	0	178.979.811	26.578.326	0	0	0
11/03/14	1	0	178.979.811	26.578.326	0	0	0
11/04/14	1	15.111.440	178.979.811	26.578.326	15.111.440	1.390.252.509	0
11/05/14	1	0	163.868.371	26.578.326	0	0	0
11/06/14	1	0	163.868.371	26.578.326	0	0	0
11/07/14	1	13.931.716	163.868.371	26.578.326	13.931.716	2.549.503.967	0
11/08/14	1	0	149.936.655	26.578.326	0	0	0
11/09/14	1	0	149.936.655	26.578.326	0	0	0
11/10/14	1	176.514.982	149.936.655	26.578.326	149.936.655	41.232.580.248	26.578.326
							7.309.039.773