



**FONDO DE TITULIZACIÓN DE ACTIVOS  
SANTANDER CONSUMER SPAIN 08-1**

**Desirée Pérez Montoro**  
**Analista**  
**Santander de Titulización**  
**Ciudad Grupo Santander**  
**Ed. Encinar 28660 Boadilla del Monte**  
**[desperez@gruposantander.com](mailto:desperez@gruposantander.com)**  
**Tel: +34 91 289 32 78**



DENOMINACION DEL FONDO: **FTA SANTANDER CONSUMER SPAIN 08-1**

INFORMACION  
CORRESPONDIENTE AL: **TRIMESTRE/SEMESTRE 20/04/2010-20/07/2010** AÑO: **2010**

Personas que asumen la responsabilidad de esta información y cargos que ocupan:	Firma:
Ignacio Ortega Gavara-Director General	

**I. DATOS GENERALES SOBRE EL FONDO**

Fecha de Constitución del Fondo	28 de julio de 2008	Agencia de pago de Bonos	Santander	
Fecha de Desembolso BTA'S	30 de julio de 2008	Negociación Mercado	AIAF	
Fecha Final Amortización BTA'S	20 de julio de 2018	Agencia de Calificación	Fitch	
Sociedad Gestora	Santander de Titulización, S.G.F.T., S.A.	Calificación	Inicial	Actual
Originador DC's	Santander Consumer Finance, S.A.	Serie A	AAA	AA-
		Serie B	A	BBB
		Serie C	BBB	BB
		Serie D	BB	CCC
		Serie E	CCC	CC

**II. VALORES EMITIDOS POR EL FONDO: BONOS DE TITULIZACIÓN DE ACTIVOS**

SERIES PRELACION CODIGO ISIN	Nº BTA'S	NOMINAL EN CIRCULACIÓN	NOMINAL EN CIRCULACIÓN		
			INICIAL	ACTUAL	%Act/In
Serie A ES0378638003	4.430	Nominal Unitario Nominal Total	100.000,00 € 443.000.000,00 €	56.696,43 € 251.165.184,90 €	56,70%
Serie B ES0378638011	350	Nominal Unitario Nominal Total	100.000,00 € 35.000.000,00 €	100.000,00 € 35.000.000,00 €	100,00%
Serie C ES0378638029	100	Nominal Unitario Nominal Total	100.000,00 € 10.000.000,00 €	100.000,00 € 10.000.000,00 €	100,00%
Serie D ES0378638037	120	Nominal Unitario Nominal Total	100.000,00 € 12.000.000,00 €	100.000,00 € 12.000.000,00 €	100,00%
Serie E ES0378638045	100	Nominal Unitario Nominal Total	100.000,00 € 10.000.000,00 €	100.000,00 € 10.000.000,00 €	100,00%

AMORTIZACION E INTERESES BTA'S				
Actual		Próximo		
Fecha Amortización Período Actual 20 de julio de 2010		Fecha Próximo Cupón 20 de octubre de 2010		
		Tipo de Interés	Intereses Brutos	Intereses Netos
Intereses Brutos Serie A	151,24 €	1,161%	168,22	136,26
Intereses Brutos Serie B	289,18 €	1,361%	347,81	281,73
Intereses Brutos Serie C	541,96 €	2,361%	603,37	488,73
Intereses Brutos Serie D	605,15 €	2,611%	667,26	540,48
Intereses Brutos Serie E	0,00 €	4,361%	1.114,48	902,73
Amortización Serie A	6.683,12 €			



**III. VALORES ADQUIRIDOS POR EL FONDO: DERECHOS DE CREDITO**  
(Participación en Derechos de Crédito)

TOTAL DERECHOS DE CREDITO	SITUACIÓN ORIGINAL	SITUACIÓN ACTUAL
Número de préstamos	43.258	34.627
Saldo Pendiente de Amortizar DC's	500.000.002,01 €	308.165.201,84 €
Importes Unitarios Préstamos Vivos	11.558,56 €	8.899,56 €
Tipo de Interés	8,83%	8,68%

TASAS DE AMORTIZACION ANTICIPADA	SITUACIÓN ACTUAL
Tasa mensual actual anualizada:	9,56%
Tasa últimos 12 meses anualizada:	8,40%
Tasa anualizada desde Constitución del Fondo	7,78%

MOROSIDAD ACTUAL	Hasta 1 mes	De 1 a 6 meses	Mayor de 6 mes.
Deuda Vencida(Principal+Intereses)	964.314,20 €	5.115.540,66 €	7.672.639,34 €
Deuda Pendiente de vencimiento			298.903.493,45 €
Deuda Total	964.314,20 €	5.115.540,66 €	306.576.132,79 €

## FTA SANTANDER CONSUMER SPAIN 08-1

### INFORME TRIMESTRAL BONOS DE TITULIZACIÓN

20 julio 2010

BONOS TITULIZACIÓN DE ACTIVOS. PRINCIPAL	
Saldo anterior	347.771.406,50 €
Amortizaciones	29.606.221,60 €
Saldo actual	318.165.184,90 €
% sobre saldo inicial	62,39%
Amortización devengada no pagada	0,00 €

DATOS	
Fecha de determinación	13/07/2010
Fecha de Pago de Cupón Actual	20/07/2010
Fecha de Pago de Cupón Anterior	20/04/2010
Número de días	91
Tipo de referencia (%)	0,861%
Próxima Fecha de Pago	20/10/2010

BONOS DE TITULIZACIÓN DE ACTIVOS. INTERESES	
Intereses pagados Serie A	669.993,20 €
Intereses pagados Serie B	101.213,00 €
Intereses pagados Serie C	54.196,00 €
Intereses pagados Serie D	72.618,00 €
Intereses pagados Serie E	0,00 €
Intereses devengados no pagados	210.720,00 €

VIDA RESIDUAL (AÑOS)		
	INICIAL	20-jul-10
BONOS SERIE A	3,46	2,25
BONOS SERIE B	7,82	5,47
BONOS SERIE C	7,93	5,93
BONOS SERIE D	7,93	5,93
BONOS SERIE E	4,61	2,34

## FTA SANTANDER CONSUMER SPAIN 08-1

### INFORME TRIMESTRAL DERECHOS DE CREDITO

20 julio 2010

DERECHOS DE CRÉDITO. PRINCIPAL	
Saldo anterior	337.771.425,36 €
Amortizaciones	29.606.223,52 €
Saldo actual	308.165.201,84 €
Número de derechos de crédito	34.627

DERECHOS DE CRÉDITO. INTERESES	
Intereses cobrados en el trimestre	6.413.220,52 €
Intereses devengados en el trimestre	7.284.203,01 €

DERECHOS DE CRÉDITO EN MOROSIDAD						
	HASTA 30 DÍAS	30 A 60 DÍAS	60 A 90 DÍAS	90 A 180 DÍAS	180 A 365 DÍAS	MAS 365 DIAS
Principal	671.940,13 €	894.023,28 €	766.906,13 €	1.895.371,35 €	2.814.585,73 €	2.218.881,77 €
Intereses	292.374,07 €	387.633,63 €	333.652,19 €	837.954,08 €	1.409.638,35 €	1.229.533,49 €
Saldo de los derechos de crédito	10.764.621,46 €	8.577.003,27 €	5.914.129,13 €	8.031.088,45 €	10.455.417,42 €	14.009.550,35 €
Número de derechos de crédito	941	870	564	913	1.238	2.852
% sobre saldo de los derechos de crédito	3,49%	2,78%	1,92%	2,61%	3,39%	4,55%

PRÉSTAMOS EN WRITE OFF	
Write Off acumulado Fecha Pago anterior	4.848.517,03 €
Write Off trimestre	6.797.692,55 €
Write Off acumulados actuales	11.646.209,58 €

**FTA SANTANDER CONSUMER SPAIN 08-1**

**ESTADO DE ORIGEN Y APLICACIÓN DE FONDOS Y CUENTA DE TESORERÍA**

20 julio 2010

<b>ORIGEN</b>	<b>36.238.929,85 €</b>
<b>PRINCIPAL COBRADO</b>	
Amortización derechos de crédito	22.808.530,97 €
<b>INTERESES COBRADOS</b>	
Intereses de derechos de crédito	6.413.220,52 €
Intereses de reinversión	33.552,54 €
<b>CONTENCIOSOS / JUDICIALES</b>	0,00 €
<b>INGRESOS/GASTOS DE ADJUDICADOS</b>	0,00 €
<b>FONDO DE RESERVA</b>	6.981.882,34 €
<b>OTROS</b>	1.743,48 €

<b>ESTADO CUENTA DE TESORERÍA</b>	<b>1.885.602,73 €</b>
<b>FONDO DE RESERVA</b>	
Saldo anterior	6.981.882,34 €
Utilizado en el período	-5.096.279,61 €
Saldo actual	1.885.602,73 €
<b>RETENCIÓN A CUENTA DEL IRPF</b>	0,00 €
<b>GASTOS EMISIÓN RETENIDOS</b>	0,00 €
<b>OTROS</b>	0,00 €

<b>APLICACIÓN</b>	<b>36.238.929,85 €</b>
GASTOS ORDINARIOS	6.344,19 €
COMISION GESTORA	16.473,88 €
PAGO SWAP	6.413.220,52 €
COBRO SWAP	-2.586.953,28 €
INTERESES BONOS SERIE A	669.993,20 €
INTERESES BONOS SERIE B	101.213,00 €
INTERESES BONOS SERIE C	54.196,00 €
INTERESES BONOS SERIE D	72.618,00 €
AMORTIZACION BONOS SERIE A	29.606.221,60 €
AMORTIZACION BONOS SERIE B	0,00 €
AMORTIZACION BONOS SERIE C	0,00 €
AMORTIZACION BONOS SERIE D	0,00 €
FONDO DE RESERVA	1.885.602,73 €
INTERESES BONOS SERIE E	0,00 €
INTERESES PRESTAMO SUBORDINADO	0,00 €
AMORTIZACION PTO SUBORDINADO	0,00 €
COMISION VARIABLE	0,00 €

**FTA SANTANDER CONSUMER SPAIN 08-1**

**MEJORA CREDITICIA Y PRÉSTAMO SUBORDINADO**

**20 julio 2010**

<b>MEJORA DE CRÉDITO</b>		
<b>CONCEPTOS</b>	<b>INICIAL</b>	<b>20-jul-10</b>
EMISIÓN SUBORDINADA	11,40 %	18,50%
FONDO DE RESERVA	10.000.000,00 € (1,96 %)	1.885.602,73 € (0,61%)

<b>PRÉSTAMOS SUBORDINADOS</b>		
<b>CONCEPTOS</b>	<b>INICIAL</b>	<b>20-jul-10</b>
PRESTAMO SUBORDINADO GASTOS INICIALES		
Saldo vivo	3.000.000,00 €	225.837,67 €
Tipo de interés	5,541 %	1,511%

## FTA SANTANDER CONSUMER SPAIN 08-1

### INFORMACIÓN RELATIVA A LOS TRIGGERS

20 julio 2010

TRIGGERS FONDO DE RESERVA	
1. SI 1.A) ES MAYOR QUE 1.B) NO SE AMORTIZA EL FONDO DE RESERVA:	
1.A) MOROSIDAD DE LAS DC'S MAYOR DE 90 DÍAS	32.496.056,22 €
1.B) 2,00% SALDO VIVO DERECHOS DE CRÉDITO NO FALLIDOS	6.163.304,04 €
2. SI 2.A) ES MAYOR QUE 2.B) NO SE AMORTIZA EL FONDO DE RESERVA:	
2.A) SALDO VIVO ACUMULADO DE PRÉSTAMOS FALLIDOS	11.646.209,58 €
2.B) 2,00% SALDO INICIAL DERECHOS DE CRÉDITO	10.000.000,04 €

SE HAN ALCANZADO AMBOS TRIGGERS. ADEMÁS AL NO DISPONER DE FONDOS SUFICIENTES SE HA TENIDO QUE UTILIZAR EL FONDO DE RESERVA.

POSTERGACIÓN INTERESES BONOS SERIE B	
1. SI 1.a) ES MAYOR QUE 1.b) SE PRODUCIRÁ LA POSTERGACIÓN DE INTERESES DE LA SERIE B:	
1.a) SALDO VIVO ACUMULADO DE PRÉSTAMOS FALLIDOS	11.646.209,58 €
1.b) 14,50% SALDO INICIAL DERECHOS DE CRÉDITO	72.500.000,29 €

POSTERGACIÓN INTERESES BONOS SERIE C	
1. SI 1.a) ES MAYOR QUE 1.b) SE PRODUCIRÁ LA POSTERGACIÓN DE INTERESES DE LA SERIE C:	
1.a) SALDO VIVO ACUMULADO DE PRÉSTAMOS FALLIDOS	11.646.209,58 €
1.b) 10,00% SALDO INICIAL DERECHOS DE CRÉDITO	50.000.000,20 €

POSTERGACIÓN INTERESES BONOS SERIE D	
1. SI 1.a) ES MAYOR QUE 1.b) SE PRODUCIRÁ LA POSTERGACIÓN DE INTERESES DE LA SERIE D:	
1.a) SALDO VIVO ACUMULADO DE PRÉSTAMOS FALLIDOS	11.646.209,58 €
1.b) 8,00% SALDO INICIAL DERECHOS DE CRÉDITO	40.000.000,16 €

NO SE HAN ALCANZADO LOS NIVELES DE LOS TRIGGER, POR TANTO NO SE PRODUCIRÁ LA POSTERGACIÓN DE INTERESES DE LAS SERIES B, C, D.

AMORTIZACIÓN A PRORRATA	
1. SI 1.a) ES MENOR O IGUAL QUE 1.b) SE PRODUCIRÁ AMORTIZACIÓN A PRORRATA DE A, B, C Y D.	
1.a) SALDO PENDIENTE DE LA SERIE A / IMPORTE TOTAL DE LA EMISIÓN A, B, C Y D	81,50%
1.b) 38,60%	38,60%

NO SE HA ALCANZADO EL NIVEL DEL TRIGGER.



## FTA SANTANDER CONSUMER SPAIN 08-1

### DEFINICIONES

20 julio 2010

**FECHA DE DETERMINACIÓN** Será la fecha en que la Sociedad Gestora, en nombre del Fondo, realizará los cálculos necesarios para distribuir los fondos disponibles existentes a dicha fecha, de acuerdo con el orden de prelación de pagos descrito en el Folleto Informativo. Todos los datos de los Activos Titulizados (Saldo Vivo DC's, tablas de morosidad, propiedades transitorias, datos estadísticos, etc.) están referidos a dicha fecha.

**WRITE OFF** Préstamos con cuotas pendientes con antigüedad igual o superior a 12 ó 18 meses (según Folleto Informativo).

**SALDO VIVO ACUMULADO DE PRÉSTAMOS FALLIDOS** Saldo vivo acumulado de los Derechos de Crédito derivados de Préstamos Fallidos, sin tener en cuenta los importes recobrados.

FONDO DE TITULIZACIÓN DE ACTIVOS  
SANTANDER CONSUMER SPAIN 08-1

INFORME TRIMESTRAL DERECHOS DE CRÉDITO  
20 DE JULIO DE 2010

Fecha	abril-09	julio-09	octubre-09	enero-10	abril-10	julio-10
15-30 días	4,375%	4,710%	4,049%	3,431%	4,286%	3,493%
30-60 días	4,003%	3,625%	3,560%	3,020%	3,287%	2,783%
60-90 días	2,380%	2,143%	2,101%	1,981%	2,015%	1,919%
90-180 días	3,483%	3,618%	3,274%	2,826%	2,653%	2,606%
180-365 días	1,527%	3,821%	5,006%	4,850%	3,922%	3,393%
> 365 días	0,000%	0,000%	1,372%	3,509%	4,600%	4,600%

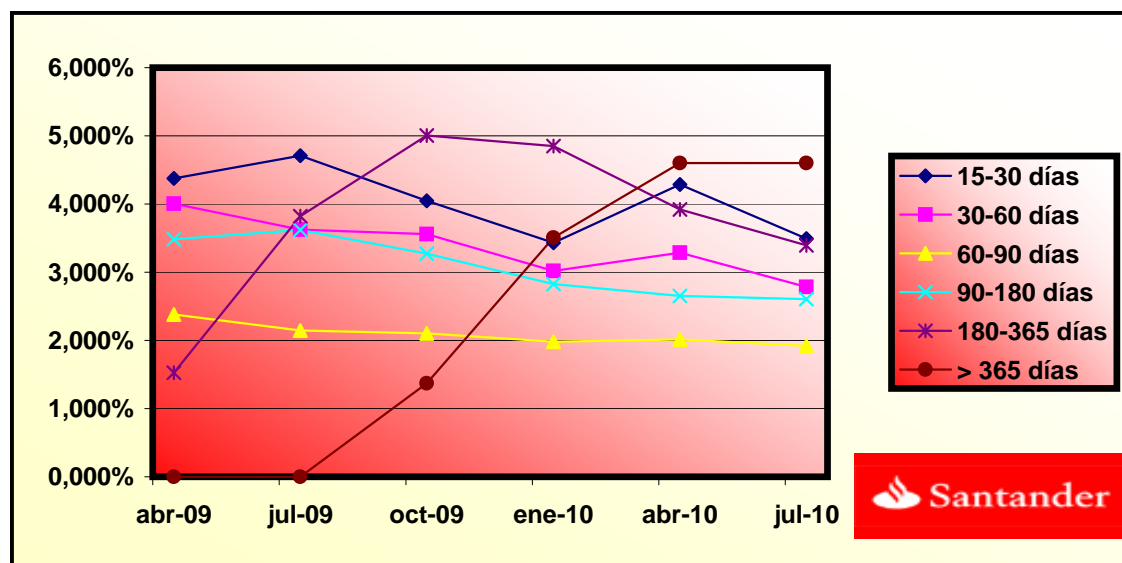



F.T.A. SANTANDER CONSUMER SPAIN 08-1

FECHA	SALDO ANTES PAGO	SALDO REAL	VECTOR DE PREPAGO	PERMANENCIA FINAL DE MES	MORTALIDAD MENSUAL	CPR	MORTALIDAD MENSUAL	CPR	SALDO DESPUÉS DE PAGO
			0,67%			7,39%		8,40%	
	500.000.000,10		100,00%	100,00%					500.000.000,10
01-08-08	495.237.010,70	494.964.937,54	99,33%	99,95%	0,05%	0,66%	0,05%	0,66%	491.904.714,65
01-09-08	490.439.073,47	490.152.417,04	98,66%	99,94%	0,03%	0,35%	0,00%	0,04%	483.861.253,79
01-10-08	485.605.831,41	481.629.315,66	97,99%	99,18%	0,27%	3,24%	0,76%	8,76%	475.869.168,77
01-11-08	480.737.024,75	473.110.629,37	97,34%	98,41%	0,40%	4,68%	0,77%	8,90%	467.928.112,31
01-12-08	475.832.391,79	462.193.423,94	96,68%	97,13%	0,58%	6,74%	1,30%	14,54%	460.037.739,47
01-01-09	470.891.668,90	454.715.498,47	96,03%	96,56%	0,58%	6,75%	0,59%	6,81%	452.197.707,60
01-02-09	465.914.590,53	446.823.016,45	95,38%	95,90%	0,60%	6,92%	0,69%	7,93%	444.407.676,39
01-03-09	460.900.889,15	438.888.656,06	94,74%	95,22%	0,61%	7,08%	0,71%	8,16%	436.667.307,80
01-04-09	455.850.295,29	431.024.693,01	94,10%	94,55%	0,62%	7,19%	0,70%	8,13%	428.976.266,07
01-05-09	450.762.537,48	423.854.614,80	93,47%	94,03%	0,61%	7,12%	0,55%	6,44%	421.334.217,70
01-06-09	445.637.342,24	416.120.264,49	92,84%	93,38%	0,62%	7,20%	0,70%	8,04%	413.740.831,42
01-07-09	440.474.434,12	408.955.821,70	92,22%	92,84%	0,62%	7,16%	0,57%	6,63%	406.195.778,20
01-08-09	435.273.535,59	401.465.982,30	91,60%	92,23%	0,62%	7,19%	0,66%	7,62%	398.698.731,23
01-09-09	430.034.367,12	394.120.905,49	90,98%	91,65%	0,62%	7,20%	0,63%	7,34%	391.249.365,87
01-10-09	424.756.647,10	387.048.169,02	90,37%	91,12%	0,62%	7,17%	0,57%	6,68%	383.847.359,70
01-11-09	419.465.304,13	379.703.590,22	89,76%	90,52%	0,62%	7,20%	0,66%	7,64%	376.515.023,15
01-12-09	414.135.025,69	371.745.237,51	89,16%	89,76%	0,63%	7,34%	0,84%	9,58%	369.229.268,26
01-01-10	408.765.525,29	364.510.744,91	88,56%	89,17%	0,63%	7,35%	0,66%	7,62%	361.989.779,98
01-12-06	403.356.514,31	357.390.448,70	87,96%	88,60%	0,63%	7,36%	0,64%	7,40%	354.796.245,41
01-01-07	397.907.702,03	350.078.755,83	87,37%	87,98%	0,64%	7,40%	0,70%	8,13%	347.648.353,74
01-04-10	392.418.795,57	342.619.942,39	86,78%	87,31%	0,64%	7,46%	0,76%	8,77%	340.545.796,25
01-05-10	387.007.917,09	335.103.372,60	86,20%	86,59%	0,65%	7,55%	0,83%	9,48%	333.590.338,71
01-06-10	381.557.223,57	327.208.713,78	85,62%	85,76%	0,67%	7,70%	0,96%	10,94%	326.678.976,52
01-07-10	376.066.422,02	319.811.411,42	85,04%	85,04%	0,67%	7,78%	0,83%	9,56%	319.811.411,42



FECHA	DC'S	PRINCIPAL DISPONIBLE	SERIE A	SERIE B	SERIE C	SERIE D	SERIE E	PRINCIPAL SERIE A	VIDA MEDIA SERIE A	PRINCIPAL SERIE B	VIDA MEDIA SERIE B	PRINCIPAL SERIE C	VIDA MEDIA SERIE C	PRINCIPAL SERIE D	VIDA MEDIA SERIE D	PRINCIPAL SERIE E (Fondo Reserva)	VIDA MEDIA SERIE E
									2,25		5,47		5,93		5,93		2,34
13-06-13	0	123.831.135,93	0	75.066.743,58	35.000.000,00	10.000.000,00	12.000.000,00	2.641.334,87	0,00	0,00	0,00	0,00	0,00	0,00	0,00	0,00	0,00
13-07-13	1	119.752.027,22	12.314.716	75.066.743,58	35.000.000,00	10.000.000,00	12.000.000,00	2.641.334,87	12.314.716,46	14.260.441,664	0,00	0,00	0,00	0,00	0,00	246.294	285.208,833
13-08-13	0	115.698.482,52	0	62.752.027,12	35.000.000,00	10.000.000,00	12.000.000,00	2.395.040,54	0,00	0,00	0,00	0,00	0,00	0,00	0,00	0,00	0,00
13-09-13	0	111.670.328,73	0	62.752.027,12	35.000.000,00	10.000.000,00	12.000.000,00	2.395.040,54	0,00	0,00	0,00	0,00	0,00	0,00	0,00	0,00	0,00
13-10-13	1	107.667.393,90	12.084.633	62.752.027,12	35.000.000,00	10.000.000,00	12.000.000,00	2.395.040,54	12.084.633,32	15.093.707,011	0,00	0,00	0,00	0,00	0,00	241.693	301.874,140
13-11-13	0	103.890.469,44	0	50.667.393,80	35.000.000,00	10.000.000,00	12.000.000,00	2.153.347,88	0,00	0,00	0,00	0,00	0,00	0,00	0,00	0,00	0,00
13-12-13	0	100.137.187,91	0	50.667.393,80	35.000.000,00	10.000.000,00	12.000.000,00	2.153.347,88	0,00	0,00	0,00	0,00	0,00	0,00	0,00	0,00	0,00
13-01-14	1	96.407.389,18	11.260.005	50.667.393,80	35.000.000,00	10.000.000,00	12.000.000,00	2.153.347,88	11.260.004,73	15.077.146,330	0,00	0,00	0,00	0,00	0,00	225.200	301.542,927
13-02-14	0	92.700.914,21	0	39.407.389,08	35.000.000,00	10.000.000,00	12.000.000,00	1.928.147,78	0,00	0,00	0,00	0,00	0,00	0,00	0,00	0,00	0,00
13-03-14	0	89.017.605,06	0	39.407.389,08	35.000.000,00	10.000.000,00	12.000.000,00	1.928.147,78	0,00	0,00	0,00	0,00	0,00	0,00	0,00	0,00	0,00
13-04-14	1	85.357.304,80	11.050.084	39.407.389,08	35.000.000,00	10.000.000,00	12.000.000,00	1.928.147,78	11.050.084,38	15.812.670,745	0,00	0,00	0,00	0,00	0,00	221.002	316.253,415
13-05-14	0	82.340.405,21	0	28.357.304,70	35.000.000,00	10.000.000,00	12.000.000,00	1.707.146,09	0,00	0,00	0,00	0,00	0,00	0,00	0,00	0,00	0,00
13-06-14	0	79.342.388,40	0	28.357.304,70	35.000.000,00	10.000.000,00	12.000.000,00	1.707.146,09	0,00	0,00	0,00	0,00	0,00	0,00	0,00	0,00	0,00
13-07-14	1	76.363.126,48	8.994.178	28.357.304,70	35.000.000,00	10.000.000,00	12.000.000,00	1.707.146,09	8.994.178,31	13.698.133,573	0,00	0,00	0,00	0,00	0,00	179.884	273.962,671
13-08-14	0	73.402.492,45	0	19.363.126,38	35.000.000,00	10.000.000,00	12.000.000,00	1.527.262,53	0,00	0,00	0,00	0,00	0,00	0,00	0,00	0,00	0,00
13-09-14	0	70.460.360,12	0	19.363.126,38	35.000.000,00	10.000.000,00	12.000.000,00	1.527.262,53	0,00	0,00	0,00	0,00	0,00	0,00	0,00	0,00	0,00
13-10-14	1	67.536.604,20	8.826.522	19.363.126,38	35.000.000,00	10.000.000,00	12.000.000,00	1.527.262,53	8.826.522,28	14.246.006,966	0,00	0,00	0,00	0,00	0,00	176.530	284.920,139
13-11-14	0	64.761.817,26	0	10.536.604,10	35.000.000,00	10.000.000,00	12.000.000,00	1.350.732,08	0,00	0,00	0,00	0,00	0,00	0,00	0,00	0,00	0,00
13-12-14	0	62.004.354,89	0	10.536.604,10	35.000.000,00	10.000.000,00	12.000.000,00	1.350.732,08	0,00	0,00	0,00	0,00	0,00	0,00	0,00	0,00	0,00
13-01-15	1	59.264.099,74	8.272.504	10.536.604,10	35.000.000,00	10.000.000,00	12.000.000,00	1.350.732,08	8.272.504,46	14.096.347,595	0,00	0,00	0,00	0,00	0,00	165.450	281.926,952
13-02-15	0	56.540.935,24	0	2.264.099,64	35.000.000,00	10.000.000,00	12.000.000,00	1.185.281,99	0,00	0,00	0,00	0,00	0,00	0,00	0,00	0,00	0,00
13-03-15	0	53.834.745,61	0	2.264.099,64	35.000.000,00	10.000.000,00	12.000.000,00	1.185.281,99	0,00	0,00	0,00	0,00	0,00	0,00	0,00	0,00	0,00
13-04-15	1	51.145.415,86	8.118.684	2.264.099,64	35.000.000,00	10.000.000,00	12.000.000,00	1.185.281,99	2.264.099,64	4.066.322,957	5.854.584,24	10.514.833,301	0,00	0,00	0,00	162.374	291.623,125
13-05-15	0	48.833.782,40	0	0,00	29.145.415,76	10.000.000,00	12.000.000,00	1.022.908,32	0,00	0,00	0,00	0,00	0,00	0,00	0,00	0,00	0,00
13-06-15	0	46.536.561,80	0	0,00	29.145.415,76	10.000.000,00	12.000.000,00	1.022.908,32	0,00	0,00	0,00	0,00	0,00	0,00	0,00	0,00	0,00
13-07-15	1	44.253.656,41	6.891.759	0,00	29.145.415,76	10.000.000,00	12.000.000,00	1.022.908,32	0,00	6.891.759,45	13.011.641,833	0,00	0,00	0,00	0,00	137.835	260.232,837
13-08-15	0	41.984.969,26	0	0,00	22.253.656,31	10.000.000,00	12.000.000,00	885.073,13	0,00	0,00	0,00	0,00	0,00	0,00	0,00	0,00	0,00
13-09-15	0	39.730.404,01	0	0,00	22.253.656,31	10.000.000,00	12.000.000,00	885.073,13	0,00	0,00	0,00	0,00	0,00	0,00	0,00	0,00	0,00
13-10-15	1	37.489.864,96	6.763.791	0,00	22.253.656,31	10.000.000,00	12.000.000,00	885.073,13	0,00	6.763.791,45	13.385.543,272	0,00	0,00	0,00	0,00	135.276	267.710,865
13-11-15	0	35.462.787,58	0	0,00	15.489.864,86	10.000.000,00	12.000.000,00	749.797,30	0,00	0,00	0,00	0,00	0,00	0,00	0,00	0,00	0,00
13-12-15	0	33.448.320,13	0	0,00	15.489.864,86	10.000.000,00	12.000.000,00	749.797,30	0,00	0,00	0,00	0,00	0,00	0,00	0,00	0,00	0,00
13-01-16	1	31.446.377,19	6.043.488	0,00	15.489.864,86	10.000.000,00	12.000.000,00	749.797,30	0,00	6.043.487,78	12.522.106,672	0,00	0,00	0,00	0,00	120.870	250.442,133
13-02-16	0	29.456.873,87	0	0,00	9.446.377,09	10.000.000,00	12.000.000,00	628.927,54	0,00	0,00	0,00	0,00	0,00	0,00	0,00	0,00	0,00
15-03-16	0	27.479.725,88	0	0,00	9.446.377,09	10.000.000,00	12.000.000,00	628.927,54	0,00	0,00	0,00	0,00	0,00	0,00	0,00	0,00	0,00
15-04-16	1	25.514.849,49	31.446.377	0,00	9.446.377,09	10.000.000,00	12.000.000,00	628.927,54	0,00	9.446.377,09	20.451.406,398	10.000.000,00	21.650.000,000	12.000.000,00	25.980.000,000	628.928	1.361.628,128