



## **SANTANDER CONSUMER SPAIN AUTO 07-1**

**DESIREE PEREZ MONTORO**

**ANALISTA**

**SANTANDER DE TITULIZACION, S.G.F.T, S.A.**

**CIUDAD GRUPO SANTANDER**

**28660 BOADILLA DEL MONTE**

**[desperez@gruposantander.com](mailto:desperez@gruposantander.com)**

**Tel: 912893278**



DENOMINACION DEL FONDO:

SANTANDER CONSUMER SPAIN AUTO 07-1

INFORMACIÓN

CORRESPONDIENTE AL:

TRIMESTRE/SEMESTRE:

22/03/2010 - 21/06/2010

AÑO:

2010

Personas que asumen la responsabilidad de esta información y cargos que ocupan:	Firma:
IGNACIO ORTEGA GAVARA - DIRECTOR GENERAL	

### I. DATOS GENERALES SOBRE EL FONDO

Fecha de Constitución del Fondo	21 mayo 2007	Agencia de pago de Bonos	SANTANDER CONSUMER	
Fecha de Desembolso BT's	25 mayo 2007	Negociación Mercado	AIAF	
Fecha Final Amortización	20 septiembre 2022	Agencias de calificación	FITCH RATINGS	
			STANDARD & POORS	
Sociedad Gestora	SANTANDER DE TITULIZACION, S.G.F.T, S.A.	Calificación	Inicial	Actual
Originador Derechos Crédito	SANTANDER CONSUMER FINANCE	BONOS SERIE A	AAA/AAA	AA/AAA
		BONOS SERIE B	A/A	BBB/BBB
		BONOS SERIE C	BBB/BBB	B+/B+
		BONOS SERIE D	CC/CCC-	CC/D

## II. VALORES EMITIDOS POR EL FONDO: BONOS DE TITULIZACION

SERIES PRELACIÓN CÓDIGO ISIN	Nº BONOS	NOMINAL EN CIRCULACIÓN			
			Inicial	Actual	%Act/In
BONOS SERIE A ES0337709002	19.020	Nominal Unitario	100.000,00	44.640,76	
		Nominal Total	1.902.000.000,00	849.067.255,20	44,64 %
BONOS SERIE B ES0337709010	780	Nominal Unitario	100.000,00	100.000,00	
		Nominal Total	78.000.000,00	78.000.000,00	100,00 %
BONOS SERIE C ES0337709028	200	Nominal Unitario	100.000,00	100.000,00	
		Nominal Total	20.000.000,00	20.000.000,00	100,00 %
BONOS SERIE D ES0337709036	400	Nominal Unitario	100.000,00	100.000,00	
		Nominal Total	40.000.000,00	40.000.000,00	100,00 %

AMORTIZACION E INTERESES BONOS					
Actual			Próximo		
Fecha Amortización Periodo Actual 21 junio 2010			Fecha Próximo Cupón 20 septiembre 2010		
	Amortización de los Bonos	Intereses Brutos Bonos	Tipo de Interés	Importe Bruto Próximo Cupón	Importe Neto Próximo Cupón
BONOS SERIE A	6.673,58 €	102,99 €	0,8790 %	99,19 €	80,34 €
BONOS SERIE B	0,00 €	233,57 €	1,0090 %	255,05 €	206,59 €
BONOS SERIE C	0,00 €	314,46 €	1,3290 %	335,94 €	272,11 €
BONOS SERIE D	0,00 €	0,00 €	4,2290 %	1.069,00 €	865,89 €
Amortización devengada no pagada	0,00 €				
Amortización Calendario	NO				



### III. ACTIVOS ADQUIRIDOS POR EL FONDO: DERECHOS DE CRÉDITO

DERECHOS DE CRÉDITO	A LA EMISIÓN	SITUACIÓN ACTUAL
Número de Derechos de Crédito	177.970	148.246
Saldo Pendiente de Amortizar Derechos	2.000.000.001,12	947.067.167,03
Importes Unitarios Derechos Vivos	11.237,85	6.388,48
Tipos de Interés	6,67 %	6,94 %

TASAS DE AMORTIZACIÓN ANTICIPADA	SITUACIÓN ACTUAL
Tasa mensual actual anualizada:	6,53 %
Tasa últimos 12 meses anualizada:	7,40 %
Tasa anualizada desde Constitución del Fondo	5,46 %

MOROSIDAD ACTUAL	Hasta 1 mes	De 1 a 6 meses	Mayor de 6 meses
Deuda Vencida(Principal+Intereses)	3.908.521,86	12.213.253,68	24.842.963,56
Deuda Pendiente de vencimiento	0,00	0,00	914.115.525,38
Deuda Total	3.908.521,86	12.213.253,68	938.958.488,94

## SANTANDER CONSUMER SPAIN AUTO 07-1

### INFORME TRIMESTRAL BONOS DE TITULIZACIÓN

21 junio 2010

BONOS TITULIZACIÓN DE ACTIVOS. PRINCIPAL	
Saldo anterior	1.113.998.746,80 €
Amortizaciones	126.931.491,60 €
Saldo actual	987.067.255,20 €
% sobre saldo inicial	48,39 %
Amortización devengada no pagada	0,00 €

BONOS DE TITULIZACIÓN DE ACTIVOS. INTERESES	
Intereses pagados Serie A	1.958.869,80 €
Intereses pagados Serie B	182.184,60 €
Intereses pagados Serie C	62.892,00 €
Intereses pagados Serie D	0,00 €
Intereses devengados no pagados	849.344,00 €

DATOS	
Fecha de determinación	14/06/2010
Fecha de Pago de Cupón Actual	21/06/2010
Fecha de Pago de Cupón Anterior	22/03/2010
Número de días	91
Tipo de referencia (%)	0,729 %
Próxima Fecha de Pago	20/09/2010

VIDA RESIDUAL (AÑOS)		
	INICIAL	21-jun-2010
BONOS SERIE A	4,29	1,41
BONOS SERIE B	7,17	2,92
BONOS SERIE C	7,17	2,92
BONOS SERIE D	5,05	1,74

## SANTANDER CONSUMER SPAIN AUTO 07-1

### INFORME TRIMESTRAL DERECHOS DE CREDITO

21 junio 2010

DERECHOS DE CRÉDITO. PRINCIPAL	
Saldo anterior	1.073.998.833,37 €
Amortizaciones	126.931.666,34 €
Saldo actual	947.067.167,03 €
Número de derechos de crédito	148.246

DERECHOS DE CRÉDITO. INTERESES	
Intereses cobrados en el trimestre	16.927.973,52 €
Intereses devengados en el trimestre	17.040.995,49 €

DERECHOS DE CRÉDITO EN MOROSIDAD					
	HASTA 30 DÍAS	30 A 60 DÍAS	60 A 90 DÍAS	90 A 180 DÍAS	MAS 180 DIAS
Principal	3.248.137,80 €	2.775.668,20 €	1.409.289,90 €	5.882.056,26 €	19.636.489,49 €
Intereses	660.384,06 €	589.846,92 €	279.491,80 €	1.276.900,60 €	5.206.474,07 €
Saldo de los derechos de crédito	29.550.063,28 €	17.152.012,34 €	7.531.382,70 €	19.727.636,17 €	46.145.138,98 €
Número de derechos de crédito	3.852	2.141	913	2.379	8.092
% sobre saldo de los derechos de crédito	3,12 %	1,81 %	0,80 %	2,08 %	4,87%

PRÉSTAMOS EN WRITE OFF	
Write Off acumulado Fecha Pago anterior	29.082.619,13 €
Write Off trimestre	10.501.216,34 €
Write Off acumulados actuales	39.583.835,47 €

## SANTANDER CONSUMER SPAIN AUTO 07-1

### ESTADO DE ORIGEN Y APLICACIÓN DE FONDOS Y CUENTA DE TESORERÍA

21 junio 2010

ORIGEN	171.484.202,46 €
<b>PRINCIPAL COBRADO</b>	
Amortización derechos de crédito	116.430.450,00 €
<b>INTERESES COBRADOS</b>	
Intereses de derechos de crédito	16.927.973,52 €
Intereses de reinversión	196.703,19 €
<b>CONTENCIOSOS / JUDICIALES</b>	0,00 €
<b>INGRESOS/GASTOS DE ADJUDICADOS</b>	0,00 €
<b>FONDO DE RESERVA</b>	37.934.718,26 €
<b>OTROS</b>	-5.642,51 €

ESTADO CUENTA DE TESORERÍA	34.348.146,46 €
<b>FONDO DE RESERVA</b>	
Saldo anterior	37.934.718,26 €
Utilizado en el período	3.586.571,80 €
Saldo actual	34.348.146,46 €
<b>RETENCIÓN A CUENTA DEL IRPF</b>	16,28 €
<b>GASTOS EMISIÓN RETENIDOS</b>	0,00 €
<b>OTROS</b>	0,00 €

APLICACIÓN	171.484.202,46 €
PAGO GASTOS ORDINARIOS	10.849,78 €
PAGO COMISION GESTORA	52.769,97 €
PAGO SWAP	16.927.973,52 €
COBRO SWAP	-8.990.975,27 €
INTERESES BONOS SERIE A	1.958.869,80 €
INTERESES BONOS SERIE B	182.184,60 €
INTERESES BONOS SERIE C	62.892,00 €
AMORTIZACION BONOS S.A	126.931.491,60 €
<b>FONDO DE RESERVA</b>	34.348.146,46 €
INTERESES BONOS SERIE D	0,00 €
INTERESES PRÉSTAMO SUBORDINADO	0,00 €
AMORTIZACIÓN PRÉSTAMO SUBORDINADO	0,00 €
COMISIÓN VARIABLE	0,00 €

## SANTANDER CONSUMER SPAIN AUTO 07-1

### MEJORA CREDITICIA Y PRÉSTAMO SUBORDINADO

21 junio 2010

MEJORA DE CRÉDITO		
CONCEPTOS	INICIAL	21-jun-2010
EMISIÓN SUBORDINADA	6,90%	10,35 %
FONDO DE RESERVA	40.000.000,00 € (2,00 %)	34.348.146,46 € (3,63 %)

PRÉSTAMOS SUBORDINADOS		
CONCEPTOS	INICIAL	21-jun-2010
PRESTAMO SUBORDINADO		
Saldo vivo	9.000.000,00 €	1.360.880,48 €
Tipo de interés	4,771 %	1,379 %



## SANTANDER CONSUMER SPAIN AUTO 07-1

### INFORMACIÓN RELATIVA A LOS TRIGGERS

21 junio 2010

TRIGGERS FONDO DE RESERVA	
1. Si 1.a) ES MAYOR QUE 1.b) NO SE AMORTIZA EL FONDO DE RESERVA:	
1.a) MOROSIDAD DE LAS DC'S MAYOR DE 90 DÍAS	65.872.775,15 €
1.b) 1,5% SALDO VIVO DERECHOS DE CRÉDITO	14.206.007,51 €
2. Si 2.a) ES MAYOR QUE 2.b) NO SE AMORTIZA EL FONDO DE RESERVA:	
2.a) SALDO VIVO ACUMULADO DE PRÉSTAMOS FALLIDOS	39.583.835,47 €
2.b) 1,0% SALDO INICIAL DERECHOS DE CRÉDITO	20.000.000,01 €

SE HAN ALCANZADO LOS DOS TRIGGERS, POR LO TANTO EL NIVEL REQUERIDO DEL FONDO DE RESERVA NO PODRÁ DECRECER.  
NO OBSTANTE AL NO HABER LIQUIDEZ SUFICIENTE EL FONDO DE RESERVA HA DISMINUIDO.

TRIGGERS AMORTIZACIÓN BONOS	
1. Si 1.a) ES MENOR O IGUAL QUE 1.b) LAS SERIES A, B Y C SE AMORTIZARÁN A PRORRATA	
1.a) SALDO PENDIENTE DE LA SERIE A	849.067.255,20 €
1.b) 50,00% DEL SALDO INICIAL DE LAS SERIE A, B Y C	904.401.000,00 €

HA SALTADO EL TRIGGER. NO OBSTANTE, CONTINÚA AMORTIZÁNDOSE SECUENCIALMENTE YA QUE LA MOROSIDAD ACTUAL SUPERA LOS PORCENTAJES ESTABLECIDOS EN FOLLETO Y AL NO ESTAR DOTADO TOTALMENTE EL NIVEL REQUERIDO DEL FONDO DE RESERVA.

## SANTANDER CONSUMER SPAIN AUTO 07-1

### DEFINICIONES

21 junio 2010

**FECHA DE DETERMINACIÓN** Será la fecha en que la Sociedad Gestora, en nombre del Fondo, realizará los cálculos necesarios para distribuir los fondos disponibles existentes a dicha fecha, de acuerdo con el orden de prelación de pagos descrito en el Folleto Informativo. Todos los datos de los Activos Titulizados (Saldo Vivo DC's, tablas de morosidad, propiedades transitorias, datos estadísticos, etc.) están referidos a dicha fecha.

**WRITE OFF** Préstamos con cuotas pendientes con antigüedad igual o superior a 12 ó 18 meses (según Folleto Informativo).

**SALDO VIVO ACUMULADO DE PRÉSTAMOS FALLIDOS** Saldo vivo acumulado de los Derechos de Crédito derivados de Préstamos Fallidos, sin tener en cuenta los importes recobrados.

**FONDO DE TITULIZACIÓN DE ACTIVOS  
SANTANDER CONSUMER SPAIN AUTO 07-1**

**INFORME HISTÓRICO DE MOROSIDAD  
21 DE JUNIO DE 2010**

Fecha	mar-09	jun-09	sep-09	dic-09	mar-10	jun-10
15-30 días	3,693%	1,819%	3,707%	3,643%	3,727%	3,120%
30-60 días	2,582%	3,523%	1,363%	2,029%	2,032%	1,811%
60-90 días	1,601%	1,793%	1,626%	1,347%	1,309%	0,795%
90-180 días	2,007%	2,769%	2,433%	1,615%	1,821%	2,083%
> 180 días	2,244%	3,340%	4,302%	4,899%	4,851%	4,872%

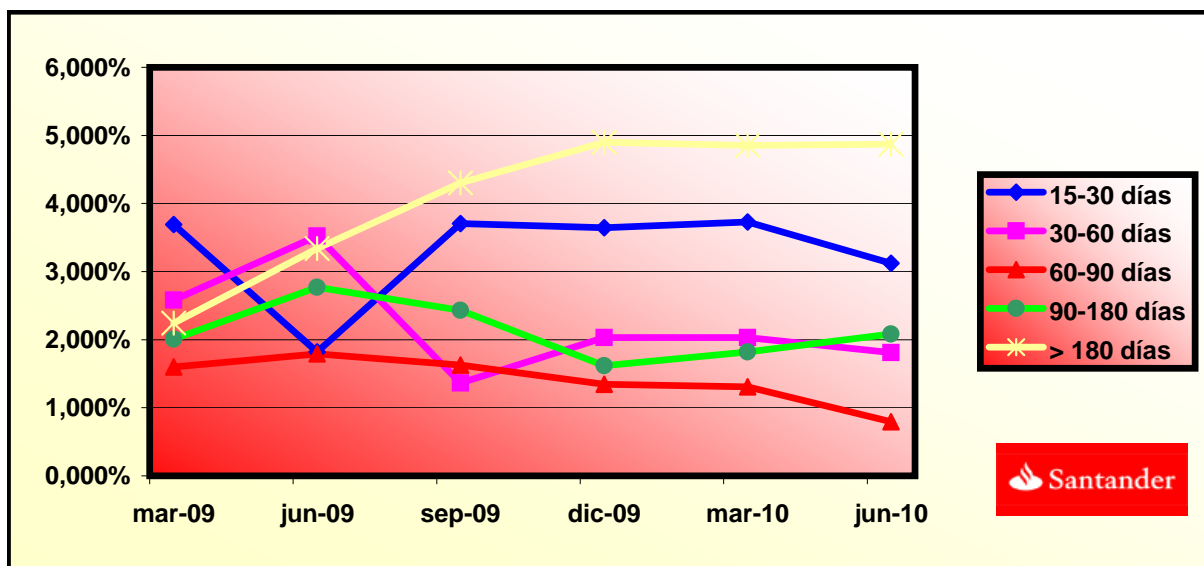

FTA SANTANDER CONSUMER SPAIN AUTO 07-1

FECHA	SALDO ANTES PAGO	SALDO REAL	VECTOR DE PREPAGO	PERMANENCIA FINAL DE MES	MORTALIDAD MENSUAL	CPR	MORTALIDAD MENSUAL	CPR	SALDO DESPUÉS DE PAGO
			0,47%					7,40%	
may-07	1.999.999.960,31		100,00%	100,00%					
jun-07	1.966.756.578,87	1.970.439.988,45	99,53%	100,19%	0,19%	2,26%	0,19%	2,26%	1.957.582.431,64
jul-07	1.933.598.533,03	1.921.599.716,35	99,07%	99,38%	0,31%	3,67%	0,81%	9,26%	1.915.601.649,42
ago-07	1.900.256.183,72	1.874.944.130,24	98,61%	98,67%	0,45%	5,22%	0,72%	8,26%	1.873.788.184,39
sep-07	1.866.728.506,51	1.829.423.801,54	98,15%	98,00%	0,50%	5,88%	0,68%	7,81%	1.832.141.231,32
oct-07	2.001.501.307,22	1.953.345.850,92	97,69%	97,59%	0,49%	5,68%	0,42%	4,88%	1.955.253.689,69
nov-07	1.965.498.379,11	1.905.408.794,23	97,23%	96,94%	0,52%	6,02%	0,67%	7,72%	1.911.126.230,21
dic-07	1.929.294.739,31	1.856.769.906,57	96,78%	96,24%	0,55%	6,36%	0,72%	8,35%	1.867.173.652,75
ene-08	2.040.905.054,48	1.953.478.200,00	96,33%	95,72%	0,55%	6,36%	0,55%	6,35%	1.965.976.756,31
feb-08	2.003.536.819,64	1.905.704.633,23	95,88%	95,12%	0,55%	6,46%	0,63%	7,26%	1.920.977.830,63
mar-08	1.965.959.732,56	1.857.393.706,37	95,43%	94,48%	0,57%	6,59%	0,67%	7,77%	1.876.156.620,67
abr-08	2.058.555.048,38	1.950.496.728,15	94,99%	94,75%	0,49%	5,71%	0,29%	3,43%	1.955.358.548,24
may-08	2.018.637.906,91	1.902.181.377,32	94,54%	94,23%	0,49%	5,77%	0,55%	6,39%	1.908.498.358,79
jun-08	1.978.497.181,63	1.853.566.062,72	94,10%	93,69%	0,50%	5,84%	0,58%	6,73%	1.861.822.393,56
jul-08	2.064.086.527,15	1.951.943.415,24	93,66%	94,57%	0,40%	4,68%	0,94%	10,71%	1.933.304.046,50
ago-08	2.022.912.477,92	1.902.956.895,93	93,23%	94,07%	0,41%	4,77%	0,53%	6,12%	1.885.900.611,41
sep-08	1.981.507.275,16	1.857.629.777,97	92,79%	93,75%	0,40%	4,73%	0,34%	4,03%	1.838.682.854,94
oct-08	1.939.869.620,62	1.811.656.381,97	92,36%	93,39%	0,40%	4,71%	0,38%	4,48%	1.791.649.877,75
nov-08	1.897.998.208,78	1.766.490.963,24	91,93%	93,07%	0,40%	4,67%	0,34%	4,03%	1.744.800.784,70
dic-08	1.855.891.726,78	1.721.212.946,12	91,50%	92,74%	0,40%	4,65%	0,35%	4,15%	1.698.134.684,76
ene-09	1.815.494.050,30	1.679.045.021,00	91,07%	92,48%	0,39%	4,58%	0,28%	3,30%	1.653.422.236,48
feb-09	1.774.869.467,81	1.636.085.761,01	90,65%	92,18%	0,39%	4,55%	0,33%	3,87%	1.608.884.285,43
mar-09	1.734.016.704,29	1.592.980.950,40	90,23%	91,87%	0,38%	4,52%	0,34%	4,01%	1.564.519.985,62
abr-09	1.692.934.477,56	1.549.085.012,04	89,80%	91,50%	0,39%	4,53%	0,40%	4,65%	1.520.328.494,97
may-09	1.651.621.498,23	1.502.659.464,05	89,39%	90,98%	0,39%	4,62%	0,57%	6,64%	1.476.308.975,32
jun-09	1.610.076.469,64	1.464.964.929,39	88,97%	90,99%	0,38%	4,43%	0,02%	0,24%	1.432.460.592,36
jul-09	1.570.474.154,48	1.423.898.168,24	88,55%	90,67%	0,38%	4,42%	0,35%	4,15%	1.390.709.498,34
ago-09	1.530.649.306,12	1.382.398.270,48	88,14%	90,31%	0,38%	4,43%	0,39%	4,56%	1.349.120.599,29
sep-09	1.490.600.673,59	1.342.762.167,77	87,73%	90,08%	0,37%	4,38%	0,26%	3,05%	1.307.693.107,94
oct-09	1.450.326.998,85	1.303.625.981,34	87,32%	89,88%	0,37%	4,32%	0,22%	2,59%	1.266.426.240,66
nov-09	1.409.827.016,79	1.262.881.700,42	86,91%	89,58%	0,37%	4,31%	0,34%	4,03%	1.225.319.217,45
dic-09	1.369.099.455,19	1.200.885.155,57	86,51%	87,71%	0,42%	4,95%	2,08%	22,30%	1.184.371.261,92
ene-10	1.331.188.882,55	1.156.657.678,86	86,10%	86,89%	0,44%	5,13%	0,94%	10,71%	1.146.204.191,95
feb-10	1.293.065.118,77	1.117.136.293,64	85,70%	86,39%	0,44%	5,18%	0,57%	6,62%	1.108.184.711,16
mar-10	1.254.726.964,43	1.073.998.833,37	85,30%	85,60%	0,46%	5,34%	0,92%	10,54%	1.070.312.102,24
abr-10	1.216.173.213,35	1.033.939.185,93	84,90%	85,02%	0,46%	5,41%	0,68%	7,84%	1.032.585.651,21
may-10	1.177.402.652,57	995.950.667,12	84,51%	84,59%	0,46%	5,43%	0,50%	5,86%	995.004.647,38
jun-10	1.138.414.062,29	957.568.383,37	84,11%	84,11%	0,47%	5,46%	0,56%	6,53%	957.568.383,37

FTA SANTANDER CONSUMER SPAIN AUTO 07-1

13-jun-10

FECHA		PRINCIPAL DISPONIBLE	SERIE A	SERIE B	SERIE C	SERIE D	PRINCIPAL SERIE A	VIDA MEDIA SERIE A	PRINCIPAL SERIE B	VIDA MEDIA SERIE B	PRINCIPAL SERIE C	VIDA MEDIA SERIE C	PRINCIPAL SERIE D	VIDA MEDIA SERIE D
								1,41		2,92		2,92		0,85
25-may-07			1.902.000.000	78.000.000	20.000.000	40.000.000								
13-jun-07	0	0,00	1.902.000.000	78.000.000	20.000.000	40.000.000	0,00	0	0,00	0	0,00	0	0	0
13-jul-07	0	0,00	1.902.000.000	78.000.000	20.000.000	40.000.000	0,00	0	0,00	0	0,00	0	0	0
13-ago-07	0	0,00	1.902.000.000	78.000.000	20.000.000	40.000.000	0,00	0	0,00	0	0,00	0	0	0
13-sep-07	1	0,00	1.902.000.000	78.000.000	20.000.000	40.000.000	0,00	0	0,00	0	0,00	0	0	0
13-oct-07	0	0,00	1.902.000.000	78.000.000	20.000.000	40.000.000	0,00	0	0,00	0	0,00	0	0	0
13-nov-07	0	0,00	1.902.000.000	78.000.000	20.000.000	40.000.000	0,00	0	0,00	0	0,00	0	0	0
13-dic-07	1	0,00	1.902.000.000	78.000.000	20.000.000	40.000.000	0,00	0	0,00	0	0,00	0	0	0
13-ene-08	0	0,00	1.902.000.000	78.000.000	20.000.000	40.000.000	0,00	0	0,00	0	0,00	0	0	0
13-feb-08	0	0,00	1.902.000.000	78.000.000	20.000.000	40.000.000	0,00	0	0,00	0	0,00	0	0	0
13-mar-08	1	0,00	1.902.000.000	78.000.000	20.000.000	40.000.000	0,00	0	0,00	0	0,00	0	0	0
13-abr-08	0	0,00	1.902.000.000	78.000.000	20.000.000	40.000.000	0,00	0	0,00	0	0,00	0	0	0
13-may-08	0	0,00	1.902.000.000	78.000.000	20.000.000	40.000.000	0,00	0	0,00	0	0,00	0	0	0
13-jun-08	1	0,00	1.902.000.000	78.000.000	20.000.000	40.000.000	0,00	0	0,00	0	0,00	0	0	0
13-jul-08	0	0,00	1.902.000.000	78.000.000	20.000.000	40.000.000	0,00	0	0,00	0	0,00	0	0	0
13-ago-08	0	0,00	1.902.000.000	78.000.000	20.000.000	40.000.000	0,00	0	0,00	0	0,00	0	0	0
13-oct-08	0	0,00	1.740.682.895	78.000.000	20.000.000	40.000.000	0,00	0	0,00	0	0,00	0	0	0
13-nov-08	0	0,00	1.740.682.895	78.000.000	20.000.000	40.000.000	0,00	0	0,00	0	0,00	0	0	0
13-dic-08	1	140.548.170,18	1.740.682.895	78.000.000	20.000.000	40.000.000	140.548.170,18	-76.879.849,086	0,00	0	0,00	0	0	0
13-ene-09	0	0,00	1.600.134.724	78.000.000	20.000.000	40.000.000	0,00	0	0,00	0	0,00	0	0	0
13-feb-09	0	0,00	1.600.134.724	78.000.000	20.000.000	40.000.000	0,00	0	0,00	0	0,00	0	0	0
13-mar-09	1	133.614.699,14	1.600.134.724	78.000.000	20.000.000	40.000.000	133.614.699,14	-61.061.917,508	0,00	0	0,00	0	0	0
13-abr-09	0	0,00	1.466.520.025	78.000.000	20.000.000	40.000.000	0,00	0	0,00	0	0,00	0	0	0
13-may-09	0	0,00	1.466.520.025	78.000.000	20.000.000	40.000.000	0,00	0	0,00	0	0,00	0	0	0
13-jun-09	1	132.059.393,26	1.466.520.025	78.000.000	20.000.000	40.000.000	132.059.393,26	-48.201.678,539	0,00	0	0,00	0	0	0
13-jul-09	0	0,00	1.334.460.632	78.000.000	20.000.000	40.000.000	0,00	0	0,00	0	0,00	0	0	0
13-ago-09	0	0,00	1.334.460.632	78.000.000	20.000.000	40.000.000	0,00	0	0,00	0	0,00	0	0	0
13-sep-09	1	124.767.484,42	1.334.460.632	78.000.000	20.000.000	40.000.000	124.767.484,42	-34.061.523,248	0,00	0	0,00	0	0	0
13-oct-09	0	0,00	1.209.693.148	78.000.000	20.000.000	40.000.000	0,00	0	0,00	0	0,00	0	0	0
13-nov-09	0	0,00	1.209.693.148	78.000.000	20.000.000	40.000.000	0,00	0	0,00	0	0,00	0	0	0
13-dic-09	1	123.321.846,02	1.209.693.148	78.000.000	20.000.000	40.000.000	123.321.846,02	-22.444.575,976	0,00	0	0,00	0	0	0
13-ene-10	0	0,00	1.086.371.302	78.000.000	20.000.000	40.000.000	0,00	0	0,00	0	0,00	0	0	0
13-feb-10	0	0,00	1.086.371.302	78.000.000	20.000.000	40.000.000	0,00	0	0,00	0	0,00	0	0	0
13-mar-10	1	114.059.159,67	1.086.371.302	78.000.000	20.000.000	40.000.000	114.059.159,67	-10.493.442,690	0,00	0	0,00	0	0	0
13-abr-10	0	0,00	972.312.142	78.000.000	20.000.000	40.000.000	0,00	0	0,00	0	0,00	0	0	0
13-may-10	0	0,00	972.312.142	78.000.000	20.000.000	40.000.000	0,00	0	0,00	0	0,00	0	0	0
13-jun-10	1	112.743.718,87	972.312.142	78.000.000	20.000.000	40.000.000	112.743.718,87	0	0,00	0	0,00	0	20.389.176	-632.064.455
13-jul-10	0	0,00	859.568.423	78.000.000	20.000.000	19.610.824	0,00	0	0,00	0	0,00	0	0	0
13-ago-10	0	0,00	859.568.423	78.000.000	20.000.000	19.610.824	0,00	0	0,00	0	0,00	0	0	0
13-sep-10	1	102.950.379,35	859.568.423	78.000.000	20.000.000	19.610.824	102.950.379,35	9.471.434,901	0,00	0	0,00	0	2.074.729	126.558.451
13-oct-10	0	0,00	756.618.044	78.000.000	20.000.000	17.536.095	0,00	0	0,00	0	0,00	0	0	0
13-nov-10	0	0,00	756.618.044	78.000.000	20.000.000	17.536.095	0,00	0	0,00	0	0,00	0	0	0
13-dic-10	1	101.767.425,06	756.618.044	78.000.000	20.000.000	17.536.095	101.767.425,06	18.623.438,786	0,00	0	0,00	0	2.058.465	314.945.172
13-ene-11	0	0,00	654.850.619	78.000.000	20.000.000	15.477.630	0,00	0	0,00	0	0,00	0	0	0
13-feb-11	0	0,00	654.850.619	78.000.000	20.000.000	15.477.630	0,00	0	0,00	0	0,00	0	0	0
13-mar-11	1	90.730.479,19	654.850.619	78.000.000	20.000.000	15.477.630	90.730.479,19	24.769.420,820	0,00	0	0,00	0	177.630	43.519.390
13-abr-11	0	0,00	564.120.139	78.000.000	20.000.000	15.300.000	0,00	0	0,00	0	0,00	0	0	0
13-may-11	0	0,00	564.120.139	78.000.000	20.000.000	15.300.000	0,00	0	0,00	0	0,00	0	0	0

FTA SANTANDER CONSUMER SPAIN AUTO 07-1

13-jun-10

FECHA		PRINCIPAL DISPONIBLE	SERIE A	SERIE B	SERIE C	SERIE D	PRINCIPAL SERIE A	VIDA MEDIA SERIE A	PRINCIPAL SERIE B	VIDA MEDIA SERIE B	PRINCIPAL SERIE C	VIDA MEDIA SERIE C	PRINCIPAL SERIE D	VIDA MEDIA SERIE D
								1,41		2,92		2,92		0,85
13-jun-11	1	89.692.970,06	564.120.139	78.000.000	20.000.000	15.300.000	89.692.970,06	32.737.934,072	0,00	0	0,00	0	0	0
13-jul-11	0	0,00	474.427.169	78.000.000	20.000.000	15.300.000	0,00	0	0,00	0	0,00	0	0	0
13-ago-11	0	0,00	474.427.169	78.000.000	20.000.000	15.300.000	0,00	0	0,00	0	0,00	0	0	0
13-sep-11	1	75.852.341,53	474.427.169	78.000.000	20.000.000	15.300.000	75.852.341,53	34.664.520,079	0,00	0	0,00	0	411.437	175.271.970
13-oct-11	0	0,00	398.574.828	78.000.000	20.000.000	14.888.563	0,00	0	0,00	0	0,00	0	0	0
13-nov-11	0	0,00	398.574.828	78.000.000	20.000.000	14.888.563	0,00	0	0,00	0	0,00	0	0	0
13-dic-11	1	74.987.557,90	398.574.828	78.000.000	20.000.000	14.888.563	74.987.557,90	41.093.181,728	0,00	0	0,00	0	2.223.995	1.152.029,386
13-ene-12	0	0,00	323.587.270	78.000.000	20.000.000	12.664.568	0,00	0	0,00	0	0,00	0	0	0
13-feb-12	0	0,00	323.587.270	78.000.000	20.000.000	12.664.568	0,00	0	0,00	0	0,00	0	0	0
13-mar-12	1	60.233.131,42	323.587.270	78.000.000	20.000.000	12.664.568	60.233.131,42	38.488.970,976	0,00	0	0,00	0	1.788.530	1.091.003,016
13-abr-12	0	0,00	263.354.139	78.000.000	20.000.000	10.876.039	0,00	0	0,00	0	0,00	0	0	0
13-may-12	0	0,00	263.354.139	78.000.000	20.000.000	10.876.039	0,00	0	0,00	0	0,00	0	0	0
13-jun-12	1	59.550.379,94	263.354.139	78.000.000	20.000.000	10.876.039	59.550.379,94	43.531.327,739	0,00	0	0,00	0	1.774.870	1.242.408,973
13-jul-12	0	0,00	203.803.759	78.000.000	20.000.000	9.101.169	0,00	0	0,00	0	0,00	0	0	0
13-ago-12	0	0,00	203.803.759	78.000.000	20.000.000	9.101.169	0,00	0	0,00	0	0,00	0	0	0
13-sep-12	1	46.852.793,63	203.803.759	78.000.000	20.000.000	9.101.169	46.852.793,63	38.559.849,159	0,00	0	0,00	0	1.398.096	1.107.292,112
13-oct-12	0	0,00	156.950.965	78.000.000	20.000.000	7.703.073	0,00	0	0,00	0	0,00	0	0	0
13-nov-12	0	0,00	156.950.965	78.000.000	20.000.000	7.703.073	0,00	0	0,00	0	0,00	0	0	0
13-dic-12	1	46.322.004,85	156.950.965	78.000.000	20.000.000	7.703.073	46.322.004,85	42.338.312,433	0,00	0	0,00	0	1.387.442	1.226.498,558
13-ene-13	0	0,00	110.628.960	78.000.000	20.000.000	6.315.631	0,00	0	0,00	0	0,00	0	0	0
13-feb-13	0	0,00	110.628.960	78.000.000	20.000.000	6.315.631	0,00	0	0,00	0	0,00	0	0	0
13-mar-13	1	35.519.058,44	110.628.960	78.000.000	20.000.000	6.315.631	35.519.058,44	35.661.134,675	0,00	0	0,00	0	1.065.153	1.039.588,944
13-abr-13	0	0,00	75.109.902	78.000.000	20.000.000	5.250.478	0,00	0	0,00	0	0,00	0	0	0
13-may-13	0	0,00	75.109.902	78.000.000	20.000.000	5.250.478	0,00	0	0,00	0	0,00	0	0	0
13-jun-13	1	173.109.861,99	75.109.902	78.000.000	20.000.000	5.250.478	75.109.901,68	82.320.452,241	78.000.000,00	83.070.000,000	20.000.000,00	21.300.000,000	5.250,478	5.591.759,589