



F.T.A. SANTANDER EMPRESAS 8

FRANCISCO FORTES CLAVERO

ANALISTA

SANTANDER DE TITULIZACION, S.G.F.T, S.A.

CIUDAD GRUPO SANTANDER

28660 BOADILLA DEL MONTE

ffortes@gruposantander.com

Tel: 912893290



DENOMINACION DEL FONDO:

F.T.A. SANTANDER EMPRESAS 8

INFORMACIÓN

CORRESPONDIENTE AL:

TRIMESTRE/SEMESTRE:

16/01/2013 - 16/04/2013

AÑO:

2013

Personas que asumen la responsabilidad de esta información y cargos que ocupan:	Firma:
IGNACIO ORTEGA GAVARA - DIRECTOR GENERAL	

I. DATOS GENERALES SOBRE EL FONDO

Fecha de Constitución del Fondo	24 enero 2011	Agencia de pago de Bonos	BANCO SANTANDER	
Fecha de Desembolso BT's	27 enero 2011	Negociación Mercado	AIAF	
Fecha Final Amortización	16 abril 2052	Agencias de calificación	MOODY'S ESPAÑA DBRS	
Sociedad Gestora	SANTANDER DE TITULIZACION, S.G.F.T, S.A.	Calificación	Inicial	Actual
Originador Derechos Crédito	BANCO SANTANDER	BONOS SERIE A	Aaa/AAA	AH/AAA
		BONOS SERIE B	Caa1/B	Caa1/B
		BONOS SERIE C	Ca/C	Ca/C

II. VALORES EMITIDOS POR EL FONDO: BONOS DE TITULIZACION

SERIES PRELACIÓN CÓDIGO ISIN	Nº BONOS	NOMINAL EN CIRCULACIÓN			
			Inicial	Actual	%Act/In
BONOS SERIE A ES0336101003	50.149	Nominal Unitario	100.000,00	7.260,80	
		Nominal Total	5.014.900.000,00	364.121.859,20	7,26 %
BONOS SERIE B ES0336101011	14.351	Nominal Unitario	100.000,00	100.000,00	
		Nominal Total	1.435.100.000,00	1.435.100.000,00	100,00 %
BONOS SERIE C ES0336101029	12.900	Nominal Unitario	100.000,00	100.000,00	
		Nominal Total	1.290.000.000,00	1.290.000.000,00	100,00 %

AMORTIZACION E INTERESES BONOS					
Actual			Próximo		
Fecha Amortización Periodo Actual 16 abril 2013			Fecha Próximo Cupón 16 julio 2013		
	Amortización de los Bonos	Intereses Brutos Bonos	Tipo de Interés	Importe Bruto Próximo Cupón	Importe Neto Próximo Cupón
BONOS SERIE A	6.269,50 €	21,95 €	0,6600 %	12,11 €	9,57 €
BONOS SERIE B	0,00 €	487,25 €	1,9600 %	495,44 €	391,40 €
BONOS SERIE C	0,00 €	0,00 €	0,8600 %	217,39 €	171,74 €
Amortización devengada no pagada	0,00 €				
Amortización Calendario	NO				

III. ACTIVOS ADQUIRIDOS POR EL FONDO: DERECHOS DE CRÉDITO

DERECHOS DE CRÉDITO	A LA EMISIÓN	SITUACIÓN ACTUAL
Número de Derechos de Crédito	29.448	10.174
Saldo Pendiente de Amortizar Derechos	6.450.000.000,00	1.727.251.222,51
Importes Unitarios Derechos Vivos	100.000,00	169.771,10
Tipos de Interés	5,00 %	3,01 %

TASAS DE AMORTIZACIÓN ANTICIPADA	SITUACIÓN ACTUAL
Tasa mensual actual anualizada:	27,58 %
Tasa últimos 12 meses anualizada:	0,01 %
Tasa anualizada desde Constitución del Fondo	18,43 %

MOROSIDAD ACTUAL	Hasta 1 mes	De 1 a 6 meses	Mayor de 6 meses
Deuda Vencida(Principal+Intereses)	1.609.869,03	18.666.895,64	27.710.953,21
Deuda Pendiente de vencimiento	0,00	0,00	1.681.386.708,94
Deuda Total	1.609.869,03	18.666.895,64	1.709.097.662,15

F.T.A. SANTANDER EMPRESAS 8

INFORME TRIMESTRAL BONOS DE TITULIZACIÓN

16-abr-13

BONOS TITULIZACIÓN DE ACTIVOS. PRINCIPAL	
Saldo anterior	3.403.631.014,70 €
Amortizaciones	314.409.155,50 €
Saldo actual	3.089.221.859,20 €
% sobre saldo inicial	39,91%
Amortización devengada no pagada	0,00 €

BONOS DE TITULIZACIÓN DE ACTIVOS. INTERESES	
Intereses pagados Serie A	1.100.770,55 €
Intereses pagados Serie B	6.992.524,75 €
Intereses pagados Serie C	0,00 €
Intereses devengados no pagados	27.367.221,00 €

DATOS	
Fecha de determinación	09/04/2013
Fecha de Pago de Cupón Actual	16/04/2013
Fecha de Pago de Cupón Anterior	16/01/2013
Número de días	90
Tipo de referencia (%)	0,210%
Próxima Fecha de Pago	16/07/2013

VIDA RESIDUAL (AÑOS)		
	INICIAL	16-ene-13
BONOS SERIE A	1,64	0,48
BONOS SERIE B	5,75	1,87
BONOS SERIE C	4,5	2,25

F.T.A. SANTANDER EMPRESAS 8

INFORME TRIMESTRAL DERECHOS DE CREDITO

16-abr-13

DERECHOS DE CRÉDITO. PRINCIPAL	
Saldo anterior	2.009.651.371,25 €
Amortizaciones	282.400.148,74 €
Saldo actual	1.727.251.222,51 €
Número de derechos de crédito	10174

DERECHOS DE CRÉDITO. INTERESES	
Intereses cobrados en el trimestre	11.860.297,24 €
Intereses devengados en el trimestre	11.785.865,64 €

DERECHOS DE CRÉDITO EN MOROSIDAD					
	HASTA 30 DÍAS	30 A 60 DÍAS	60 A 90 DÍAS	90 A 180 DÍAS	MAS 180 DIAS
Principal	1.533.402,00 €	3.372.564,95 €	5.175.997,22 €	9.332.368,32 €	26.450.181,08 €
Intereses	76.767,03 €	244.956,82 €	280.174,89 €	260.833,44 €	1.260.772,13 €
Saldo de los derechos de crédito	24.128.815,57 €	31.802.736,63 €	14.406.702,04 €	21.076.746,63 €	185.754.573,70 €
Número de derechos de crédito	192	318	186	179	1812
% sobre saldo de los derechos de crédito	1,40%	1,84%	0,83%	1,22%	10,75%

* Se excluyen en este informe los vencidos y no pagados con antigüedad entre 1 y 15 días por considerarse morosidad técnica, con un gran porcentaje de recobro.

PRÉSTAMOS EN WRITE OFF	
Write Off acumulado Fecha Pago anterior	158.007.921,41 €
Write Off trimestre	38.427.749,79 €
Write Off acumulados actuales	196.435.671,20 €

F.T.A. SANTANDER EMPRESAS 8**INFORME TRIMESTRAL DERECHOS DE CREDITO**

16-abr-13

CONTENCIOSOS / JUDICIALES	
Saldo anterior	160.428.129,06 €
Diferencia	-25.526.514,00
Saldo actual	134.901.615,06 €
Número derechos de crédito contenciosos	1750

ADJUDICADOS	
Saldo anterior	22.512.921,36 €
Diferencia	3.543.583,95 €
Saldo actual	26.056.505,31 €
Número derechos de crédito adjudicados	41

PERDIDAS NETAS	
Saldo anterior	125.990.951,56 €
Diferencia	22.536.934,10 €
Saldo actual	148.527.885,66 €

F.T.A. SANTANDER EMPRESAS 8

ESTADO DE ORIGEN Y APLICACIÓN DE FONDOS Y CUENTA DE TESORERÍA

16-abr-13

ORIGEN	322.705.503,29 €
PRINCIPAL COBRADO	
Amortización derechos de crédito	204.805.008,16 €
INTERESES COBRADOS	
Intereses de derechos de crédito	11.860.297,24 €
Intereses de reinversión	676.258,80 €
CONTENCIOSOS / JUDICIALES	9.399.885,55 €
VARIACIÓN ANTERIOR LINEAS DE CRÉDITO	103.979.516,48 €
OTROS	-174,31 €
VARIACIÓN LINEAS DE CRÉDITO	-71.970.534,70 €
FONDO DE RESERVA	62.850.157,57 €
ADJUDICADOS	1.105.088,50 €

ESTADO CUENTA DE TESORERÍA	985.336.231,26 €
FONDO DE RESERVA	
Saldo anterior	1.048.186.388,83 €
Utilizado en el período	62.850.157,57 €
Saldo actual	985.336.231,26 €
RETENCIÓN A CUENTA DEL IRPF	0,00 €
GASTOS EMISIÓN RETENIDOS	0,00 €
OTROS	0,00 €

APLICACIÓN	322.705.503,29 €
GASTOS ORDINARIOS	35.202,19 €
COMISION DE GESTION	167.850,30 €
PAGO SWAP	11.860.297,24 €
COBRO SWAP	-11.860.297,24 €
INTERESES BONOS SERIE A	1.100.770,55 €
AMORTIZACION BONOS SERIE A	314.409.155,50 €
INTERESES POSTERGADOS SERIE B	6.992.524,75 €
AMORTIZACION BONOS SERIE B	0,00 €
INTERESES POSTERGADOS SERIE B	0,00 €
INTERESES PRESTAMO SUBORDINADO F.RVA	0,00 €
INTERESES BONOS SERIE C	0,00 €
AMORTIZACION PTO.SUB.F.RVA	0,00 €
AMORTIZACION BONOS SERIE C	0,00 €
INTERESES PTO. SUBORDINADO	0,00 €
AMORTIZACION PTO. SUBORDINADO	0,00 €
RESOLUCION CONTRATO SWAP	0,00 €
COMISION ADMINISTRACION	0,00 €
EXCESO POR REDONDEO	0,00 €
INTERESES EXTRAORDINARIOS SERIE C	0,00 €
RETENCION INT. EXTRAOR. SERIE C	0,00 €

F.T.A. SANTANDER EMPRESAS 8**MEJORA CREDITICIA Y PRÉSTAMO SUBORDINADO****16-abr-13**

MEJORA DE CRÉDITO		
CONCEPTOS	INICIAL	16-abr-13
EMISIÓN SUBORDINADA	81,46 %	88,21%
FONDO DE RESERVA	1.290.000.000,00 € (16,67 %)	985.336.231,26 € 57,05%

PRÉSTAMOS SUBORDINADOS		
CONCEPTOS	INICIAL	16-abr-13
PRESTAMO SUBORDINADO 1		
Saldo vivo	772.000,00 €	598.018,25 €
Tipo de interés	1,641 %	0,860%

F.T.A. SANTANDER EMPRESAS 8

INFORMACIÓN RELATIVA A LOS TRIGGERS

16-abr-13

TRIGGERS FONDO DE RESERVA	
1. SI 1.a) ES MAYOR QUE 2.a) NO SE AMORTIZA EL FONDO DE RESERVA	
1.a) SALDO DERECHOS EN MOROSIDAD > 90 DÍAS	206.831.320,33 €
2.a) 1 % SALDO DERECHOS DE CRÉDITO ACTUAL	17.272.512,23 €

SALDO VIVO ACUMULADO DE PRESTAMOS FALLIDOS	392.140.880,47 €
---	------------------

TRIGGERS DIFERIMIENTO DE INTERESES CLASE B	
DIFERIMIENTO DE INTS CLASE B (6º LUGAR) SI SALDO VIVO ACUMULADO DE PRESTAMOS FALLIDOS >322.500.000,09 EUR	SI

F.T.A. SANTANDER EMPRESAS 8

DEFINICIONES

16-abr-13

FECHA DE DETERMINACIÓN Será la fecha en que la Sociedad Gestora, en nombre del Fondo, realizará los cálculos necesarios para distribuir los fondos disponibles existentes a dicha fecha, de acuerdo con el orden de prelación de pagos descrito en el Folleto Informativo. Todos los datos de los Activos Titulizados (Saldo Vivo DC's, tablas de morosidad, propiedades transitorias, datos estadísticos, etc.) están referidos a dicha fecha.

WRITE OFF Préstamos con cuotas pendientes con antigüedad igual o superior a 12 ó 18 meses (según Folleto Informativo).

PÉRDIDAS DE LA CARTERA Aquellos préstamos cuya deuda el Cedente considera que no va a recuperar (neto de recuperaciones).

PRÉSTAMOS FALLIDOS Aquellos préstamos cuya deuda el Cedente considera que no va a recuperar, o aquellos préstamos que tienen cuotas pendientes con antigüedad.

SALDO VIVO ACUMULADO DE PRÉSTAMOS FALLIDOS Saldo vivo acumulado de los Derechos de Crédito derivados de Préstamos Fallidos, sin tener en cuenta los importes recobrados.

ADJUDICADOS Bienes en el activo del Fondo como consecuencia de un proceso judicial o extrajudicial.

CONTENCIOSO / JUDICIAL Préstamos sobre los que el Cedente va a iniciar acciones judiciales. Esta cantidad está incluida en el cuadro de morosidad.

**FONDO DE TITULIZACIÓN DE ACTIVOS
SANTANDER EMPRESAS 8**

Fecha: 16 de abril de 2.013

INFORME HISTÓRICO DE MOROSIDAD

MOROSIDAD HISTÓRICA					
	09/04/2012	09/07/2012	08/10/2012	09/01/2013	09/04/2013
DE 15 A 30 DIAS	1,226%	0,940%	1,420%	1,849%	1,397%
DE 30 A 60 DIAS	1,610%	2,720%	1,975%	1,308%	1,841%
DE 60 A 90 DIAS	2,284%	1,316%	4,170%	2,084%	0,834%
DE 90 A 180 DIAS	1,276%	1,790%	6,597%	2,920%	1,220%
MÁS DE 180 DIAS	5,398%	5,169%	11,238%	10,422%	10,754%

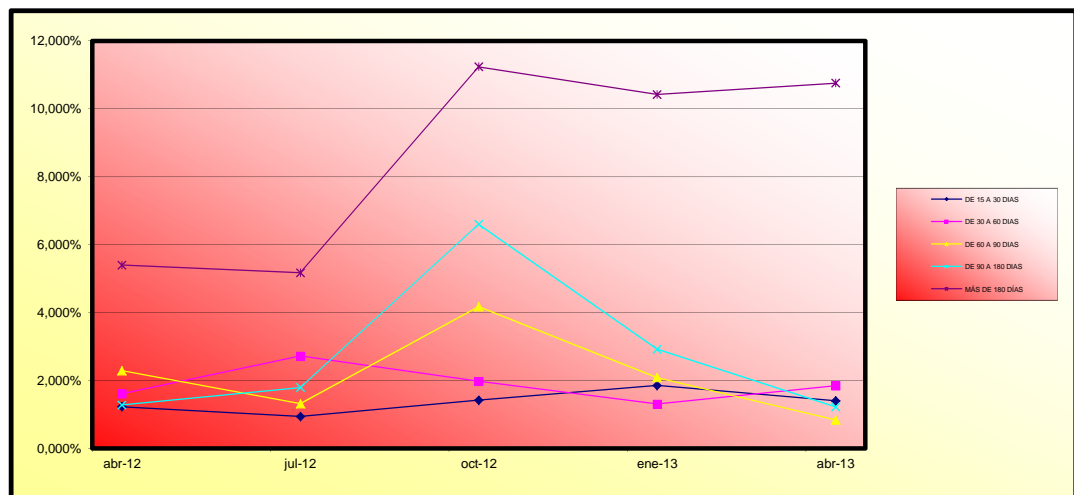

**FONDO DE TITULIZACIÓN DE ACTIVOS
SANTANDER EMPRESAS 8**

Fecha: 16 de abril de 2.013

CARACTERÍSTICAS DEL COLATERAL

SECTOR	SALDO VIVO	% SALDO VIVO
AGRICULTURA, GANADERIA, CAZA Y SERVICIOS RELACIONADOS CON LAS	41.331.758,66	2,39%
SILVICULTURA Y EXPLOTACION FORESTAL	850.138,56	0,05%
PESCA Y ACUICULTURA	12.276.282,58	0,71%
EXTRACCION DE ANTRACITA,HULLA Y LIGNITO	114.200,00	0,01%
EXTRACCION DE MINERALES METALICOS	229.000,18	0,01%
OTRAS INDUSTRIAS EXTRACTIVAS	12.134.161,95	0,70%
ACTIVIDADES DE APOYO A LAS INDUSTRIAS EXTRACTIVAS	35.872,88	0,00%
INDUSTRIA DE LA ALIMENTACION	81.221.129,55	4,70%
FABRICACION DE BEBIDAS	18.367.160,64	1,06%
INDUSTRIA TEXTIL	7.075.545,70	0,41%
CONFECCION DE PRENDAS DE VESTIR	2.437.903,59	0,14%
INDUSTRIA DEL CUERO Y DEL CALZADO	2.176.702,72	0,13%
INDUSTRIA DE LA MADERA Y DEL CORCHO, EXCEPTO MUEBLES; CESTERI	5.838.497,31	0,34%
INDUSTRIA DEL PAPEL	6.038.152,67	0,35%
ARTES GRAFICAS Y REPRODUCCION DE SOPORTES GRABADOS	6.790.193,26	0,39%
COQUERIAS Y REFINO DE PETROLEO	6.525,09	0,00%
INDUSTRIA QUIMICA	9.955.625,61	0,58%
FABRICACION DE PRODUCTOS FARMACEUTICOS	5.225.775,44	0,30%
FABRICACION DE PRODUCTOS DE CAUCHO Y PLASTICOS	11.589.976,90	0,67%
FABRICACION DE OTROS PRODUCTOS MINERALES NO METALICOS	50.287.125,10	2,91%
METALURGIA; FABRICACION DE PRODUCTOS DE HIERRO, ACERO Y FERRO	16.822.230,23	0,97%
FABRICACION DE PRODUCTOS METALICOS, EXCEPTO MAQUINARIA Y EQUI	29.066.848,92	1,68%
FABRICACION DE PRODUCTOS INFORMATICOS, ELECTRONICOS Y OPTICOS	3.866.599,66	0,22%
FABRICACION DE MATERIAL Y EQUIPO ELECTRICO	13.058.989,83	0,76%
FABRICACION DE MAQUINARIA Y EQUIPO N.C.O.P.	35.592.400,65	2,06%
FABRICACION DE VEHICULOS DE MOTOR, REMOLQUES Y SEMIRREMOLQUE	7.250.255,94	0,42%
FABRICACION DE OTRO MATERIAL DE TRANSPORTE	4.707.356,46	0,27%
FABRICACION DE MUEBLES	30.961.326,95	1,79%
OTRAS INDUSTRIAS MANUFACTURERAS	3.661.210,00	0,21%
REPARACION E INSTALACION DE MAQUINARIA Y EQUIPO	1.602.196,40	0,09%
SUMINISTRO DE ENERGIA ELECTRICA, GAS, VAPOR Y AIRE ACONDICION	84.376.061,31	4,88%
CAPTACION, DEPURACION Y DISTRIBUCION DE AGUA	5.214.696,96	0,30%
RECOGIDA Y TRATAMIENTO DE AGUAS RESIDUALES	314.429,84	0,02%
RECOGIDA, TRATAMIENTO Y ELIMINACION DE RESIDUOS; VALORIZACION	3.983.465,98	0,23%
ACTIVIDADES DE DESCONTAMINACION Y OTROS SERVICIOS DE GESTION	61.159,95	0,00%
CONSTRUCCION DE EDIFICIOS	476.092.855,52	27,56%
INGENIERIA CIVIL	23.562.147,34	1,36%
ACTIVIDADES DE CONSTRUCCION ESPECIALIZADA	26.013.502,73	1,51%
VENTA Y REPARACION DE VEHICULOS DE MOTOR Y MOTOCICLETAS	15.837.096,83	0,92%
COMERCIO AL POR MAYOR E INTERMEDIARIOS DEL COMERCIO, EXCEPTO	82.651.338,38	4,79%
COMERCIO AL POR MENOR, EXCEPTO DE VEHICULOS DE MOTOR Y MOTOCI	61.974.124,76	3,59%
TRANSPORTE TERRESTRE Y POR TUBERIA	14.658.448,90	0,85%

**FONDO DE TITULIZACIÓN DE ACTIVOS
SANTANDER EMPRESAS 8**

CARACTERÍSTICAS DEL COLATERAL

SECTOR	SALDO VIVO	% SALDO VIVO
TRANSPORTE MARITIMO Y POR VIAS NAVEGABLES INTERIORES	8.497.002,07	0,49%
TRANSPORTE AEREO	491.738,11	0,03%
ALMACENAMIENTO Y ACTIVIDADES ANEXAS AL TRANSPORTE	23.805.205,95	1,38%
ACTIVIDADES POSTALES Y DE CORREOS	251.922,69	0,01%
SERVICIOS DE ALOJAMIENTO	117.028.943,63	6,78%
SERVICIOS DE COMIDAS Y BEBIDAS	42.444.627,05	2,46%
EDICION	915.163,50	0,05%
ACTIVIDADES CINEMATOGRAFICAS, DE VIDEO Y DE PROGRAMAS DE TELE	1.583.731,75	0,09%
ACTIVIDADES DE PROGRAMACION Y EMISION DE RADIO Y TELEVISION	17.333,49	0,00%
TELECOMUNICACIONES	6.177.751,61	0,36%
PROGRAMACION, CONSULTORIA Y OTRAS ACTIVIDADES RELACIONADAS CO	3.195.943,76	0,19%
SERVICIOS DE INFORMACION	301.912,19	0,02%
SERVICIOS FINANCIEROS, EXCEPTO SEGUROS Y FONDOS DE PENSIONES	29.554.137,36	1,71%
ACTIVIDADES AUXILIARES A LOS SERVICIOS FINANCIEROS Y A LOS SE	9.076.683,90	0,53%
ACTIVIDADES INMOBILIARIAS	234.875.843,74	13,60%
ACTIVIDADES JURIDICAS Y DE CONTABILIDAD	30.122.271,83	1,74%
ACTIVIDADES DE LAS SEDES CENTRALES; ACTIVIDADES DE CONSULTORI	31.318.250,39	1,81%
SERVICIOS TECNICOS DE ARQUITECTURA E INGENIERIA; ENSAYOS Y AN	8.205.817,58	0,48%
INVESTIGACION Y DESARROLLO	1.934.926,31	0,11%
PUBLICIDAD Y ESTUDIOS DE MERCADO	1.587.913,10	0,09%
OTRAS ACTIVIDADES PROFESIONALES, CIENTIFICAS Y TECNICAS	34.170.718,23	1,98%
ACTIVIDADES VETERINARIAS	161.641,12	0,01%
ACTIVIDADES DE ALQUILER	3.035.959,54	0,18%
ACTIVIDADES RELACIONADAS CON EL EMPLEO	137.925,15	0,01%
ACTIVIDADES DE AGENCIAS DE VIAJES, OPERADORES TURISTICOS, SER	4.447.204,63	0,26%
ACTIVIDADES DE SEGURIDAD E INVESTIGACION	814.166,05	0,05%
SERVICIOS A EDIFICIOS Y ACTIVIDADES DE JARDINERIA	2.528.904,71	0,15%
ACTIVIDADES ADMINISTRATIVAS Y OTRAS ACTIVIDADES AUXILIARES A	5.740.046,92	0,33%
EDUCACION	6.713.996,25	0,39%
ACTIVIDADES SANITARIAS	12.310.335,57	0,71%
ASISTENCIA EN ESTABLECIMIENTOS RESIDENCIALES	2.609.784,17	0,15%
ACTIVIDADES DE SERVICIOS SOCIALES SIN ALOJAMIENTO	12.084,74	0,00%
ACTIVIDADES DE CREACION, ARTISTICAS Y ESPECTACULOS	2.933.923,24	0,17%
ACTIVIDADES DE BIBLIOTECAS, ARCHIVOS, MUSEOS Y OTRAS ACTIVIDA	2.361.309,35	0,14%
ACTIVIDADES DE JUEGOS DE AZAR Y APUESTAS	7.380.790,99	0,43%
ACTIVIDADES DEPORTIVAS, RECREATIVAS Y DE ENTRETENIMIENTO	14.718.285,16	0,85%
ACTIVIDADES ASOCIATIVAS	23.920.476,57	1,38%
REPARACION DE ORDENADORES, EFECTOS PERSONALES Y ARTICULOS DE	1.263.956,97	0,07%
OTROS SERVICIOS PERSONALES	13.021.844,47	0,75%
ACTIVIDADES DE LOS HOGARES COMO EMPLEADORES DE PERSONAL DOMES	151.537,02	0,01%
TOTAL	1.727.251.222,51	100,00%

**FONDO DE TITULIZACIÓN DE ACTIVOS
SANTANDER EMPRESAS 8**

CARACTERÍSTICAS DEL COLATERAL

Fecha: 16 de abril de 2.013

CONCENTRACIÓN POR DEUDOR		
DEUDOR	SALDO VIVO	% SALDO VIVO
1	36.980.376,62	2,14%
2	32.000.000,00	1,85%
3	30.000.000,00	1,74%
4	26.680.605,78	1,54%
5	24.412.054,03	1,41%
6	24.130.088,36	1,40%
7	23.762.257,00	1,38%
8	23.305.091,12	1,35%
9	21.787.370,55	1,26%
10	21.379.132,44	1,24%
11	20.009.158,22	1,16%
12	19.308.371,58	1,12%
13	16.543.924,46	0,96%
14	15.121.766,64	0,88%
15	14.995.514,21	0,87%
16	14.775.000,03	0,86%
17	13.378.111,05	0,77%
18	12.358.358,56	0,72%
19	12.000.000,00	0,69%
20	11.932.244,83	0,69%

FTA SANTANDER EMPRESAS 8

Fecha	Balance teórico	Balance Real	1,68%		Tasa Prepago Mensual desde Inicio	Tasa Prepago Anualizada desde Inicio	Tasa Prepago Mensual	Tasa Prepago Mensual Anualizada		Principal disponible para la amortización	
			Vector de Prepago	tacp							
0	ene-11	6.450.000.000,00	100,00%	100,00%		20,03%		11,96%		6.450.000.000,00	6.450.000.000,00
1	feb-11	6.127.068.563,45	5.995.863.584,58	98,32%	97,86%	2,14%	22,88%	2,14%	22,88%	5.995.863.584,58	
2	mar-11	5.926.209.899,48	5.814.522.321,58	96,66%	98,12%	0,95%	10,79%	-0,26%	-3,19%	5.814.522.321,58	
3	abr-11	5.863.891.751,72	5.607.950.459,63	95,04%	95,64%	1,48%	16,35%	2,53%	26,45%	5.607.950.459,63	842.049.540,37
4	may-11	5.790.547.770,85	5.517.168.218,91	93,44%	95,28%	1,20%	13,51%	0,37%	4,38%	5.410.437.045,63	
5	jun-11	5.647.514.101,41	5.329.375.378,80	91,86%	94,37%	1,15%	12,99%	0,96%	10,90%	5.187.978.863,88	
6	jul-11	5.574.856.111,22	5.100.760.321,63	90,32%	91,50%	1,47%	16,29%	3,04%	30,98%	5.035.037.523,67	572.912.935,96
7	ago-11	5.537.125.021,64	4.951.036.336,09	88,80%	89,42%	1,59%	17,45%	2,27%	24,12%	4.916.788.794,97	
8	sep-11	5.475.184.656,02	4.848.507.830,33	87,30%	88,55%	1,51%	16,67%	0,96%	10,96%	4.779.958.976,06	
9	oct-11	5.425.968.146,46	4.629.223.229,94	85,83%	85,32%	1,75%	19,08%	3,66%	36,05%	4.657.263.531,70	377.773.991,97
10	nov-11	5.356.604.835,06	4.522.258.454,32	84,39%	84,42%	1,68%	18,39%	1,05%	11,85%	4.520.342.658,30	
11	dic-11	5.128.801.591,94	4.329.036.512,11	82,97%	84,41%	1,53%	16,88%	0,02%	0,25%	4.255.257.263,04	
12	ene-12	5.076.555.074,26	4.008.700.169,15	81,57%	78,96%	1,95%	21,04%	6,45%	55,05%	4.141.018.778,18	440.482.702,00
13	feb-12	4.959.265.630,08	3.855.708.994,03	80,20%	77,75%	1,92%	20,73%	1,54%	17,01%	3.977.256.894,69	
14	mar-12	4.814.238.066,61	3.692.853.391,43	78,85%	76,71%	1,88%	20,33%	1,34%	14,93%	3.795.963.344,09	
15	abr-12	4.661.177.384,36	3.464.969.548,04	77,52%	74,34%	1,96%	21,12%	3,09%	31,38%	3.613.418.409,64	527.600.368,54
16	may-12	4.469.977.826,23	3.254.933.383,69	76,22%	72,82%	1,96%	21,17%	2,04%	21,95%	3.406.874.736,94	
17	jun-12	4.239.840.625,98	3.012.124.081,92	74,93%	71,04%	1,99%	21,44%	2,44%	25,62%	3.177.082.583,52	
18	jul-12	4.075.951.396,11	2.842.360.299,31	73,67%	69,73%	1,98%	21,36%	1,84%	19,99%	3.002.867.318,11	610.551.091,54
19	ago-12	3.992.585.866,00	2.717.321.669,85	72,43%	68,06%	2,00%	21,57%	2,40%	25,31%	2.891.942.052,59	
20	sep-12	3.905.695.102,05	2.592.014.934,57	71,21%	66,37%	2,03%	21,81%	2,49%	26,10%	2.781.389.644,73	
21	oct-12	3.642.161.505,97	2.452.936.399,61	70,02%	67,35%	1,86%	20,22%	-1,48%	-19,30%	2.550.062.772,24	452.804.545,87
22	nov-12	3.430.659.362,92	2.335.020.531,06	68,84%	68,06%	1,73%	18,93%	-1,06%	-13,51%	2.361.551.626,17	
23	dic-12	3.188.106.906,10	2.175.491.594,17	67,68%	68,24%	1,65%	18,08%	-0,26%	-3,12%	2.157.649.499,32	
24	ene-13	3.098.373.554,70	2.009.651.371,25	66,54%	64,86%	1,79%	19,46%	4,95%	45,61%	2.061.626.427,93	488.436.344,31
25	feb-13	2.912.621.186,70	1.839.807.975,44	65,42%	63,17%	1,82%	19,79%	2,61%	27,22%	1.905.409.712,80	
26	mar-13	2.775.667.223,81	1.803.041.609,10	64,32%	64,96%	1,65%	18,05%	-2,84%	-39,89%	1.785.253.702,05	
27	abr-13	2.731.459.645,84	1.727.251.222,51	63,24%	63,24%	1,68%	18,43%	2,65%	27,58%	1.727.251.222,51	334.375.205,42

FTA SANTANDER EMPRESAS 8
16-abr-13

0,48 1,87 2,25

Fecha	Principal disponible para la amortización	SERIE A	SERIE B	SERIE C	AMORTIZACION SERIE A 5.014.900,00,00	VIDA SERIE A	AMORTIZACION SERIE B 1.435.100.000,00	VIDA SERIE B	AMORTIZACION SERIE C 1.290.000.000,00	VIDA SERIE C
		5.014.900.000	1.435.100.000	1.290.000.000						
16-abr-11	1 842.049.540,37	5.014.900.000	1.435.100.000	1.290.000.000	842.049.540,37	-615.538.214,010	0,00	0	0,00	0
16-may-11	0 0,00	4.172.850.460	1.435.100.000	1.290.000.000	0,00	0	0,00	0	0,00	0
16-jun-11	0 0,00	4.172.850.460	1.435.100.000	1.290.000.000	0,00	0	0,00	0	0,00	0
16-jul-11	1 572.912.935,96	4.172.850.460	1.435.100.000	1.290.000.000	572.912.935,96	-366.664.279,012	0,00	0	0,00	0
16-ago-11	0 0,00	3.599.937.524	1.435.100.000	1.290.000.000	0,00	0	0,00	0	0,00	0
16-sep-11	0 0,00	3.599.937.524	1.435.100.000	1.290.000.000	0,00	0	0,00	0	0,00	0
16-oct-11	1 377.773.991,97	3.599.937.524	1.435.100.000	1.290.000.000	377.773.991,97	-207.020.147,600	0,00	0	0,00	0
16-nov-11	0 0,00	3.222.163.532	1.435.100.000	1.290.000.000	0,00	0	0,00	0	0,00	0
16-dic-11	0 0,00	3.222.163.532	1.435.100.000	1.290.000.000	0,00	0	0,00	0	0,00	0
16-ene-12	1 440.482.702,00	3.222.163.532	1.435.100.000	1.290.000.000	440.482.702,00	-200.860.112,112	0,00	0	0,00	0
16-feb-12	0 0,00	2.781.680.830	1.435.100.000	1.290.000.000	0,00	0	0,00	0	0,00	0
16-mar-12	0 0,00	2.781.680.830	1.435.100.000	1.290.000.000	0,00	0	0,00	0	0,00	0
16-abr-12	1 527.600.368,54	2.781.680.830	1.435.100.000	1.290.000.000	527.600.368,54	-192.574.134,517	0,00	0	0,00	0
16-may-12	0 0,00	2.254.080.461	1.435.100.000	1.290.000.000	0,00	0	0,00	0	0,00	0
16-jun-12	0 0,00	2.254.080.461	1.435.100.000	1.290.000.000	0,00	0	0,00	0	0,00	0
16-jul-12	1 610.551.091,54	2.254.080.461	1.435.100.000	1.290.000.000	610.551.091,54	-167.290.999,081	0,00	0	0,00	0
16-ago-12	0 0,00	1.643.529.370	1.435.100.000	1.290.000.000	0,00	0	0,00	0	0,00	0
16-sep-12	0 0,00	1.643.529.370	1.435.100.000	1.290.000.000	0,00	0	0,00	0	0,00	0
16-oct-12	1 452.804.545,87	1.643.529.370	1.435.100.000	1.290.000.000	452.804.545,87	-82.410.427,349	0,00	0	0,00	0
16-nov-12	0 0,00	1.190.724.824	1.435.100.000	1.290.000.000	0,00	0	0,00	0	0,00	0
16-dic-12	0 0,00	1.190.724.824	1.435.100.000	1.290.000.000	0,00	0	0,00	0	0,00	0
16-ene-13	1 488.436.344,31	1.190.724.824	1.435.100.000	1.290.000.000	488.436.344,31	-43.959.270,988	0,00	0	0,00	0
16-feb-13	0 0,00	702.288.479	1.435.100.000	1.290.000.000	0,00	0	0,00	0	0,00	0
16-mar-13	0 0,00	702.288.479	1.435.100.000	1.290.000.000	0,00	0	0,00	0	0,00	0
16-abr-13	1 334.375.205,42	702.288.479	1.435.100.000	1.290.000.000	334.375.205,42	0,00	0,00	0	0,00	0
16-may-13	0 0,00	367.913.274	1.435.100.000	1.290.000.000	0,00	0	0,00	0	0,00	0
16-jun-13	0 0,00	367.913.274	1.435.100.000	1.290.000.000	0,00	0	0,00	0	0,00	0
16-jul-13	1 134.873.246,24	367.913.274	1.435.100.000	1.290.000.000	134.873.246,24	12.273.465,408	0,00	0	0,00	0
16-ago-13	0 0,00	233.040.028	1.435.100.000	1.290.000.000	0,00	0	0,00	0	0,00	0
16-sep-13	0 0,00	233.040.028	1.435.100.000	1.290.000.000	0,00	0	0,00	0	0,00	0
16-oct-13	1 135.453.509,82	233.040.028	1.435.100.000	1.290.000.000	135.453.509,82	24.787.992,298	0,00	0	0,00	0
16-nov-13	0 0,00	97.586.518	1.435.100.000	1.290.000.000	0,00	0	0,00	0	0,00	0
16-dic-13	0 0,00	97.586.518	1.435.100.000	1.290.000.000	0,00	0	0,00	0	0,00	0
16-ene-14	1 123.365.404,19	97.586.518	1.435.100.000	1.290.000.000	97.586.517,96	26.836.292,440	25.778.886,23	7.089.193,713	0,00	0
16-feb-14	0 0,00	0	1.409.321.114	1.290.000.000	0,00	0	0,00	0	0,00	0
16-mar-14	0 0,00	0	1.409.321.114	1.290.000.000	0,00	0	0,00	0	0,00	0
16-abr-14	1 137.997.771,91	0	1.409.321.114	1.290.000.000	0,00	0	137.997.771,91	50.369.186,745	0,00	0
16-may-14	0 0,00	0	1.271.323.342	1.290.000.000	0,00	0	0,00	0	0,00	0
16-jun-14	0 0,00	0	1.271.323.342	1.290.000.000	0,00	0	0,00	0	0,00	0
16-jul-14	1 155.986.517,27	0	1.271.323.342	1.290.000.000	0,00	0	155.986.517,27	71.129.851,877	0,00	0
16-ago-14	0 0,00	0	1.115.336.825	1.290.000.000	0,00	0	0,00	0	0,00	0
16-sep-14	0 0,00	0	1.115.336.825	1.290.000.000	0,00	0	0,00	0	0,00	0
16-oct-14	1 99.405.345,22	0	1.115.336.825	1.290.000.000	0,00	0	99.405.345,22	54.474.129,182	0,00	0
16-nov-14	0 0,00	0	1.015.931.479	1.290.000.000	0,00	0	0,00	0	0,00	0
16-dic-14	0 0,00	0	1.015.931.479	1.290.000.000	0,00	0	0,00	0	0,00	0
16-ene-15	1 117.622.513,14	0	1.015.931.479	1.290.000.000	0,00	0	117.622.513,14	75.278.408,410	0,00	0
16-feb-15	0 0,00	0	898.308.966	1.290.000.000	0,00	0	0,00	0	0,00	0
16-mar-15	0 0,00	0	898.308.966	1.290.000.000	0,00	0	0,00	0	0,00	0
16-abr-15	1 165.267.542,87	0	898.308.966	1.290.000.000	0,00	0	165.267.542,87	120.645.306,297	0,00	0
16-may-15	0 0,00	0	733.041.423	1.290.000.000	0,00	0	0,00	0	0,00	0
16-jun-15	0 0,00	0	733.041.423	1.290.000.000	0,00	0	0,00	0	0,00	0
16-jul-15	1 733.041.423,35	0	733.041.423	1.290.000.000	0,00	0	733.041.423,35	601.827.008,574	1.290.000.000,00	#####