

SANTANDER CONSUMER SPAIN AUTO 12.1

SANTANDER DE TITULIZACION, S.G.F.T, S.A.
GRAN VÍA DE HORTALEZA, 3
28033 MADRID

DENOMINACIÓN DEL FONDO: **SANTANDER CONSUMER SPAIN AUTO 12.1**

INFORMACIÓN
CORRESPONDIENTE AL: TRIMESTRE/SEMESTRE: **21/11/2016 - 20/02/2017** AÑO: **2017**

Personas que asumen la responsabilidad de esta información y cargos que ocupan: **IGNACIO ORTEGA GAVARA - DIRECTOR GENERAL** Firma:

I. DATOS GENERALES SOBRE EL FONDO

Fecha de Constitución del Fondo	20 de noviembre de 2012	Agencia de pago de Bonos	BANCO SANTANDER	
Fecha de Desembolso BT's	23 de noviembre de 2012	Negociación Mercado	AIAF	
Fecha Final Amortización	20 de mayo de 2025	Agencias de calificación	Moody's / Fitch	
Sociedad Gestora	SANTANDER DE TITULIZACIÓN, S.G.F.T, S.A.	Calificación	Inicial	Actual
	SANTANDER CONSUMER FINANCE	SERIE A	A3 / A-	Aa2 / A+

II. VALORES EMITIDOS POR EL FONDO: BONOS DE TITULIZACIÓN

SERIES PRELACIÓN CÓDIGO ISIN	Nº BONOS	NOMINAL EN CIRCULACIÓN			
			Inicial	Actual	%Act/In
SERIE A	4.250	Nominal Unitario	100.000,00	0,00	
ES0364544009		Nominal Total	425.000.000,00	0,00	0,00%

AMORTIZACIÓN E INTERESES BONOS					
Actual			Próximo		
Fecha Amortización Período Actual 20 de febrero de 2017			Fecha Próximo Cupón 22 de mayo de 2017		
	Amortización de los Bonos	Intereses Brutos Bonos	Tipo de Interés	Importe Bruto Próximo Cupón	Importe Neto Próximo Cupón
SERIE A	1.033,39 €	7,84 €	---	---	---
Amortización devengada no pagada	0,00 €				
Amortización Calendario	NO				

III. ACTIVOS ADQUIRIDOS POR EL FONDO: DERECHOS DE CRÉDITO

DERECHOS DE CRÉDITO	A LA EMISIÓN	SITUACIÓN ACTUAL
Número de Derechos de Crédito	51.798	15.212
Saldo Pendiente de Amortizar Derechos	500.000.643,50	52.869.025,79
Importes Unitarios Derechos Vivos	9.652,89	3.475,48
Tipos de Interés	8,00%	7,93%

TASAS DE AMORTIZACIÓN ANTICIPADA	SITUACIÓN ACTUAL
Tasa mensual actual anualizada:	33,08%
Tasa últimos 12 meses anualizada:	31,13%
Tasa anualizada desde Constitución del Fondo	20,82%

MOROSIDAD ACTUAL	Hasta 1 mes	De 1 a 6 meses	Mayor de 6 meses
Deuda Vencida(Principal+Intereses)	85.640,38 €	194.643,50 €	190.690,62 €
Deuda Pendiente de vencimiento	0,00	0,00	52.449.364,74 €
Deuda Total	85.640,38 €	194.643,50 €	52.640.055,36 €

FTA SANTANDER CONSUMER SPAIN AUTO 12.1

INFORME TRIMESTRAL BONOS DE TITULIZACIÓN

20 de febrero de 2017

BONOS TITULIZACIÓN DE ACTIVOS. PRINCIPAL	
Saldo anterior	4.391.907,50 €
Amortizaciones	4.391.907,50 €
Saldo actual	0,00 €
% sobre saldo inicial	0,00%
Amortización devengada no pagada	0,00 €
Retención de principales	0,00 €

DATOS	
Fecha de determinación	13/02/2017
Fecha de Pago de Cupón Actual	20/02/2017
Fecha de Pago de Cupón Anterior	21/11/2016
Número de días	91
Tipo de referencia (%)	3,000 %
Próxima Fecha de Pago	22/05/2017

BONOS DE TITULIZACIÓN DE ACTIVOS. INTERESES	
Intereses pagados Serie A	33.320,00 €
Intereses devengados no pagados	0,00 €

VIDA RESIDUAL (AÑOS)		
	INICIAL	20 de febrero de 2017
BONOS SERIE A	1,89	0,00

En cumplimiento de lo establecido en el folleto informativo con respecto al artículo 405 del Reglamento (UE) nº 575/2013, Santander Consumer Finance mantiene el compromiso de retener en este fondo de titulización, de manera constante, un interés económico neto significativo.

FTA SANTANDER CONSUMER SPAIN AUTO 12.1

INFORME TRIMESTRAL DERECHOS DE CREDITO

20 de febrero de 2017

DERECHOS DE CRÉDITO. PRINCIPAL	
Saldo anterior	66.118.999,66 €
Amortizaciones	13.249.973,87 €
Saldo actual	52.869.025,79 €
Número de derechos de crédito	15.212

DERECHOS DE CRÉDITO. INTERESES	
Intereses cobrados en el trimestre	1.220.460,12 €
Intereses devengados en el trimestre	1.226.596,39 €

DERECHOS DE CRÉDITO EN MOROSIDAD					
	HASTA 30 DÍAS	30 A 60 DÍAS	60 A 90 DÍAS	90 A 180 DÍAS	180 A 365 DÍAS
Principal	76.484,58 €	41.658,94 €	52.378,96 €	79.505,36 €	169.633,21 €
Intereses	9.155,80 €	4.737,34 €	7.487,62 €	8.875,28 €	21.057,41 €
Saldo de los derechos de crédito	1.381.615,57 €	424.386,53 €	431.756,59 €	364.928,51 €	431.346,03 €
Número de derechos de crédito	327	118	92	111	116
% sobre saldo de los derechos de crédito	2,61%	0,80%	0,82%	0,69%	0,82%

PRÉSTAMOS EN WRITE OFF	
Write Off acumulado Fecha Pago anterior	245.645,74 €
Write Off trimestre	-47.286,15 €
Write Off acumulados actuales	198.359,59 €

FTA SANTANDER CONSUMER SPAIN AUTO 12.1

INFORME TRIMESTRAL DERECHOS DE CREDITO

20 de febrero de 2017

PERDIDAS DE LA CARTERA	
Saldo anterior	4.939.905,99 €
Diferencia	116.544,13 €
Saldo actual	5.056.450,12 €

FTA SANTANDER CONSUMER SPAIN AUTO 12.1

ESTADO DE ORIGEN Y APLICACIÓN DE FONDOS Y CUENTA DE TESORERÍA

20 de febrero de 2017

ORIGEN	51.513.759,19 €
PRINCIPAL COBRADO	
Amortización derechos de crédito	13.053.019,03 €
INTERESES COBRADOS	
Intereses de derechos de crédito	1.220.460,12 €
Intereses de reinversión	333.424,26 €
CONTENCIOSOS / JUDICIALES	155.927,80 €
INGRESOS/GASTOS DE ADJUDICADOS	0,00 €
FONDO DE RESERVA	22.500.000,00 €
OTROS	0,00 €
RESERVA DE LIQUIDEZ	977.998,90 €
RETENCION DE PRINCIPALES ANTERIOR	13.272.929,08 €

APLICACIÓN	51.513.759,19 €
GASTOS ORDINARIOS	33.325,54 €
COMISION DE GESTION	11.250,00 €
INTERESES BONOS SERIE A	33.320,00 €
RESERVA DE LIQUIDEZ	793.919,08 €
RETENCION DE PRINCIPALES	0,00 €
AMORTIZACION BONOS SERIE A	4.391.907,50 €
FONDO DE RESERVA	22.500.000,00 €
INTERESES PRÉSTAMO B	663.541,67 €
AMORTIZACIÓN PRÉSTAMO B	22.130.974,21 €
INTERESES PRÉSTAMO SUBORDINADO	186.443,97 €
AMORTIZACIÓN PRÉSTAMO SUBORDINADO	184.079,83 €
MARGEN DE INTERMEDIACIÓN FINANCIERA	584.997,39 €

ESTADO CUENTA DE TESORERÍA	28.137.199,58 €
FONDO DE RESERVA	
Saldo anterior	22.500.000,00 €
Diferencia	0,00 €
Saldo actual	22.500.000,00 €
RETENCIÓN A CUENTA DEL IRPF	0,00 €
GASTOS EMISIÓN RETENIDOS	0,00 €
RESERVA DE LIQUIDEZ	793.919,08 €
RESERVA DE COMMINGLING	4.843.280,50 €

FTA SANTANDER CONSUMER SPAIN AUTO 12.1

MEJORA CREDITICIA Y PRÉSTAMO SUBORDINADO

20 de febrero de 2017

MEJORA DE CRÉDITO		
CONCEPTOS	INICIAL	20 de febrero de 2017
EMISIÓN SUBORDINADA	0,00 %	0,00 %
FONDO DE RESERVA	22.500.000,00 € (4,50 %)	22.500.000,00 € (42,56%)
RESERVA DE LIQUIDEZ	5.000.000,00 € (1,00 %)	793.919,08 € (1,50%)
RESERVA DE COMMINGLING	17.500.000,00 € (3,50 %)	4.843.280,50 € (9,16%)

PRÉSTAMOS SUBORDINADOS		
CONCEPTOS	INICIAL	20 de febrero de 2017
PRESTAMO SUBORDINADO		
Saldo vivo	75.318.653,53 €	15.955.851,68 €
Tipo de interés	0,000 %	4,360 %
PRESTAMO B		
Saldo vivo	75.000.000,00 €	52.869.025,79 €
Tipo de interés	3,500 %	3,500 %

FTA SANTANDER CONSUMER SPAIN AUTO 12.1

INFORMACIÓN RELATIVA A LOS TRIGGERS

20 de febrero de 2017

TRIGGERS FONDO DE RESERVA	
1. SI 1.a) ES MAYOR QUE 1.b) NO SE AMORTIZA EL FONDO DE RESERVA:	
1.a) MOROSIDAD DE LAS DC'S MAYOR DE 90 DÍAS	796.274,54 €
1.b) 1,5% SALDO VIVO DERECHOS DE CRÉDITO	793.035,39 €
2. SI 2.a) ES MAYOR QUE 2.b) NO SE AMORTIZA EL FONDO DE RESERVA:	
2.a) SALDO VIVO ACUMULADO DE PRÉSTAMOS FALLIDOS	7.366.094,51 €
2.b) 1,0% SALDO INICIAL DERECHOS DE CRÉDITO	5.000.006,44 €

SE HAN ALCANZADO LOS NIVELES DEL TRIGGER. EL NIVEL REQUERIDO DEL FONDO DE RESERVA NO PUEDE AMORTIZARSE

FTA SANTANDER CONSUMER SPAIN AUTO 12.1

DEFINICIONES

20 de febrero de 2017

FECHA DE DETERMINACIÓN Será la fecha en que la Sociedad Gestora, en nombre del Fondo, realizará los cálculos necesarios para distribuir los fondos disponibles existentes a dicha fecha, de acuerdo con el orden de prelación de pagos descrito en el Folleto Informativo. Todos los datos de los Activos Titulizados (Saldo Vivo DC's, tablas de morosidad, propiedades transitorias, datos estadísticos, etc.) están referidos a dicha fecha.

WRITE OFF Préstamos con cuotas pendientes con antigüedad igual o superior a 12 ó 18 meses (según Folleto Informativo).

PÉRDIDAS DE LA CARTERA Aquellos préstamos cuya deuda el Cedente considera que no va a recuperar (neto de recuperaciones).

PRÉSTAMOS FALLIDOS Aquellos préstamos cuya deuda el Cedente considera que no va a recuperar, o aquellos préstamos que tienen cuotas pendientes con antigüedad.

SALDO VIVO ACUMULADO DE PRÉSTAMOS FALLIDOS Saldo vivo acumulado de los Derechos de Crédito derivados de Préstamos Fallidos, sin tener en cuenta los importes recobrados.



FONDO DE TITULIZACIÓN DE ACTIVOS
SANTANDER CONSUMER SPAIN AUTO 2012-1

INFORME TRIMESTRAL DERECHOS DE CRÉDITO
20 DE FEBRERO DE 2017

Fecha	feb-16	may-16	ago-16	nov-16	feb-17
15-30 días	1,712%	2,199%	1,801%	2,105%	2,613%
30-60 días	1,191%	1,073%	0,832%	1,107%	0,803%
60-90 días	0,700%	0,707%	0,594%	0,405%	0,817%
90-180 días	0,822%	0,660%	0,700%	0,843%	0,690%
> 180 días	0,823%	0,788%	0,697%	0,954%	0,816%

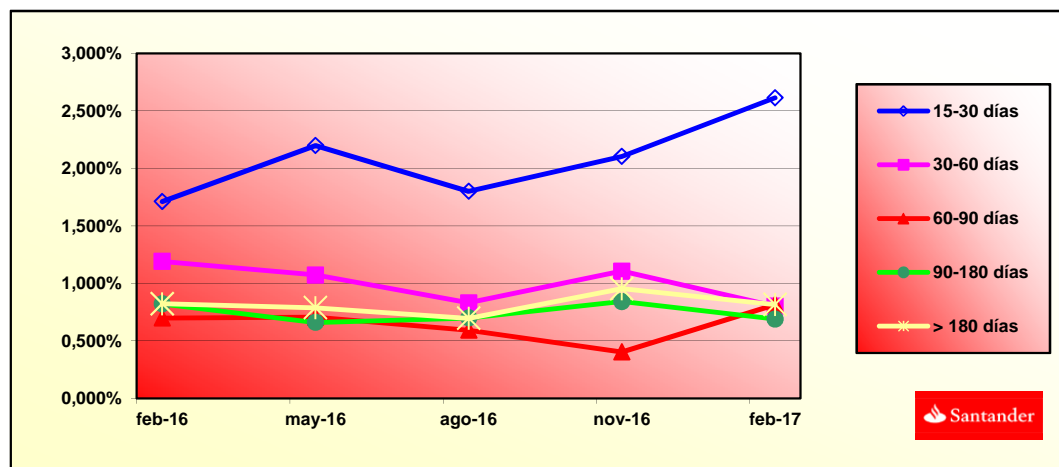

SANTANDER CONSUMER SPAIN AUTO 2012-1

Fecha	Saldo antes de pago	Saldo Real	1,93%	Permanencia final de mes	Tasa Prepago mensual desde inicio	Tasa Prepago anualizada desde inicio	Tasa Prepago mensual	Tasa Prepago mensual anualizada	Saldo después de pago
			Vector de prepago						
31,13%									
DATE	OUTSTANDING BEFORE PREPAYMENT	REAL OUTSTANDING	1,93% PREPAYMENT VECTOR	REMAINING AT THE END OF THE MONTH	AVERAGE SINGLE MONTHLY MORTALITY	CPR	MONTHLY SINGLE MONTHLY MORTALIT	CPR	OUTSTANDING AFTER PREPAYMENT
noviembre-12	500.000.000,00		100,00%	100,00%					
diciembre-12	492.983.057,25	492.696.321,98	98,07%	99,94%	0,06%	0,70%	0,06%	0,70%	483.485.683,01
enero-13	485.952.254,55	481.814.800,21	96,18%	99,15%	0,43%	5,00%	0,79%	9,12%	467.408.763,03
febrero-13	478.908.210,50	470.343.219,22	94,33%	98,21%	0,60%	6,96%	0,95%	10,77%	451.759.356,60
marzo-13	471.850.900,17	459.359.673,01	92,51%	97,35%	0,67%	7,73%	0,87%	10,00%	436.527.175,97
abril-13	464.780.298,57	447.894.476,99	90,73%	96,37%	0,74%	8,50%	1,01%	11,50%	421.702.167,30
mayo-13	457.696.380,67	437.082.783,35	88,98%	95,50%	0,77%	8,80%	0,90%	10,32%	407.274.505,55
junio-13	450.599.121,39	425.618.870,30	87,27%	94,46%	0,81%	9,31%	1,09%	12,31%	393.234.589,47
julio-13	443.488.495,61	414.306.844,03	85,59%	93,42%	0,85%	9,71%	1,10%	12,40%	379.573.036,67
agosto-13	436.364.478,15	403.451.566,46	83,94%	92,46%	0,87%	9,93%	1,03%	11,69%	366.280.678,84
septiembre-13	429.227.043,78	392.657.131,52	82,32%	91,48%	0,89%	10,13%	1,06%	11,97%	353.348.557,02
octubre-13	422.076.167,26	381.458.213,81	80,74%	90,38%	0,92%	10,45%	1,21%	13,55%	340.767.917,00
noviembre-13	414.911.823,24	370.131.282,00	79,18%	89,21%	0,95%	10,79%	1,29%	14,47%	328.530.204,82
diciembre-13	407.733.986,38	358.865.819,81	77,66%	88,01%	0,98%	11,12%	1,34%	14,91%	316.627.062,39
enero-14	400.542.631,26	348.337.564,15	76,16%	86,97%	0,99%	11,28%	1,19%	13,39%	305.050.323,11
febrero-14	393.337.732,42	337.490.445,61	74,69%	85,80%	1,02%	11,53%	1,34%	14,94%	293.792.007,71
marzo-14	386.119.264,36	326.574.881,22	73,25%	84,58%	1,04%	11,80%	1,43%	15,82%	282.844.320,09
abril-14	378.887.201,51	315.300.519,81	71,84%	83,22%	1,07%	12,16%	1,61%	17,69%	272.199.643,29
mayo-14	371.641.518,28	305.664.293,76	70,46%	82,25%	1,08%	12,22%	1,17%	13,13%	261.850.535,53
junio-14	364.382.189,01	292.869.751,22	69,10%	80,37%	1,14%	12,89%	2,28%	24,15%	251.789.726,34
julio-14	357.109.188,00	282.565.569,30	67,77%	79,13%	1,16%	13,11%	1,55%	17,13%	242.010.112,76
agosto-14	349.822.489,51	274.973.996,84	66,46%	78,60%	1,14%	12,85%	0,66%	7,63%	232.504.755,66
septiembre-14	342.522.067,74	262.396.704,20	65,18%	76,61%	1,20%	13,53%	2,54%	26,56%	223.266.876,10
octubre-14	335.207.896,84	252.871.685,52	63,93%	75,44%	1,22%	13,68%	1,53%	16,86%	214.289.851,78
noviembre-14	327.903.322,34	243.013.539,98	62,70%	74,11%	1,24%	13,91%	1,76%	19,17%	205.581.866,49
diciembre-14	320.584.990,89	233.482.363,43	61,49%	72,83%	1,26%	14,12%	1,73%	18,88%	197.121.410,45
enero-15	313.252.876,58	224.204.432,77	60,30%	71,57%	1,28%	14,30%	1,73%	18,86%	188.902.325,56
febrero-15	305.906.953,46	218.082.957,44	59,14%	71,29%	1,25%	13,96%	0,39%	4,63%	180.918.596,55
marzo-15	298.547.195,52	205.492.648,83	58,00%	68,83%	1,33%	14,79%	3,45%	34,38%	173.164.347,82
abril-15	291.173.576,70	196.600.600,68	56,88%	67,52%	1,35%	15,00%	1,90%	20,60%	165.633.840,35
mayo-15	283.982.319,82	188.123.753,91	55,79%	66,24%	1,36%	15,19%	1,89%	20,45%	158.430.953,97
junio-15	276.777.519,41	179.402.204,99	54,71%	64,82%	1,39%	15,45%	2,15%	22,99%	151.436.712,08
julio-15	269.559.149,96	171.325.820,66	53,66%	63,56%	1,41%	15,63%	1,94%	20,99%	144.645.877,95
agosto-15	262.327.185,91	163.196.121,68	52,63%	62,21%	1,43%	15,85%	2,12%	22,67%	138.053.336,93
septiembre-15	255.081.601,66	155.423.195,29	51,61%	60,93%	1,45%	16,04%	2,06%	22,08%	131.654.093,74
octubre-15	247.822.371,57	147.744.401,75	50,62%	59,62%	1,47%	16,25%	2,16%	23,02%	125.443.269,81
noviembre-15	240.880.951,55	140.072.510,62	49,64%	58,15%	1,49%	16,53%	2,46%	25,84%	119.580.658,25
diciembre-15	233.926.458,53	132.708.693,56	48,69%	56,73%	1,52%	16,79%	2,44%	25,66%	113.891.012,03
enero-16	226.958.867,88	125.728.456,30	47,75%	55,40%	1,54%	17,02%	2,35%	24,84%	108.369.953,50
febrero-16	219.978.154,93	118.567.854,75	46,83%	53,90%	1,57%	17,32%	2,70%	28,02%	103.013.207,56
marzo-16	212.984.294,97	111.989.711,62	45,93%	52,58%	1,59%	17,54%	2,45%	25,71%	97.816.599,34
abril-16	205.977.263,25	105.353.206,24	45,04%	51,15%	1,62%	17,82%	2,73%	28,22%	92.776.052,00
mayo-16	199.438.705,39	99.197.098,75	44,17%	49,74%	1,65%	18,09%	2,76%	28,50%	88.100.358,35
junio-16	192.887.833,24	92.942.664,81	43,32%	48,18%	1,68%	18,43%	3,12%	31,66%	83.565.051,97
julio-16	186.324.623,62	87.040.911,01	42,49%	46,71%	1,71%	18,74%	3,05%	31,05%	79.166.551,99
agosto-16	179.749.053,28	81.454.105,22	41,67%	45,32%	1,74%	19,03%	3,00%	30,57%	74.901.361,78
septiembre-16	173.161.098,96	76.443.958,59	40,87%	44,15%	1,76%	19,21%	2,58%	26,93%	70.766.067,10
octubre-16	166.560.737,32	71.178.294,42	40,08%	42,73%	1,79%	19,51%	3,20%	32,30%	66.757.334,18
noviembre-16	160.583.268,88	66.118.999,66	39,31%	41,17%	1,83%	19,90%	3,65%	36,00%	63.121.639,38
diciembre-16	154.594.542,87	61.541.021,48	38,55%	39,81%	1,86%	20,19%	3,32%	33,30%	59.596.912,27
enero-17	148.594.538,10	56.973.446,07	37,81%	38,34%	1,90%	20,55%	3,68%	36,26%	56.180.302,17
febrero-17	142.583.233,31	52.869.025,79	37,08%	37,08%	1,93%	20,82%	3,29%	33,08%	52.869.025,79

SANTANDER CONSUMER SPAIN AUTO 2012-1
16-feb-17

0,00

0,46

FECHA	Principal disponible para la amortización	SERIE A	PRÉSTAMO B	AMORTIZACION SERIE A	VIDA SERIE A	AMORTIZACION PRÉSTAMO B	VIDA SERIE B
DATE	PRINCIPAL AVAILABLE	CLASS A	CLASS B	CLASS A PRINCIPAL	AVERAGE CLASS A LIFE	CLASS B PRINCIPAL	AVERAGE CLASS B LIFE
16-nov-12	0	0,00	425.000.000	75.000.000	0,00	0	0
16-dic-12	0	0,00	425.000.000	75.000.000	0,00	0	0
16-ene-13	0	0,00	425.000.000	75.000.000	0,00	0	0
16-feb-13	0	45.837.250,33	425.000.000	75.000.000	45.837.250,33	0,00	0
16-mar-13	0	0,00	379.162.750	75.000.000	0,00	0	0
16-abr-13	0	0,00	379.162.750	75.000.000	0,00	0	0
16-may-13	1	42.081.457,98	379.162.750	75.000.000	42.081.457,98	-58.998.204.090	0
16-jun-13	0	0,00	337.081.292	75.000.000	0,00	0	0
16-jul-13	0	0,00	337.081.292	75.000.000	0,00	0	0
16-ago-13	1	38.590.433,64	337.081.292	75.000.000	38.590.433,64	-50.592.058.501	0
16-sep-13	0	0,00	298.490.858	75.000.000	0,00	0	0
16-oct-13	0	0,00	298.490.858	75.000.000	0,00	0	0
16-nov-13	1	35.347.080,95	298.490.858	75.000.000	35.347.080,95	-43.088.091.677	0
16-dic-13	0	0,00	263.143.777	75.000.000	0,00	0	0
16-ene-14	0	0,00	263.143.777	75.000.000	0,00	0	0
16-feb-14	1	32.334.804,05	263.143.777	75.000.000	32.334.804,05	-36.441.324.162	0
16-mar-14	0	0,00	230.808.973	75.000.000	0,00	0	0
16-abr-14	0	0,00	230.808.973	75.000.000	0,00	0	0
16-may-14	1	29.538.079,10	230.808.973	75.000.000	29.538.079,10	-30.630.988.029	0
16-jun-14	0	0,00	201.270.894	75.000.000	0,00	0	0
16-jul-14	0	0,00	201.270.894	75.000.000	0,00	0	0
16-ago-14	1	26.942.386,80	201.270.894	75.000.000	26.942.386,80	-25.487.497.914	0
16-sep-14	0	0,00	174.328.507	75.000.000	0,00	0	0
16-oct-14	0	0,00	174.328.507	75.000.000	0,00	0	0
16-nov-14	1	24.519.496,10	174.328.507	75.000.000	24.519.496,10	-20.179.545.288	0
16-dic-14	0	0,00	149.809.011	75.000.000	0,00	0	0
16-ene-15	0	0,00	149.809.011	75.000.000	0,00	0	0
16-feb-15	1	22.259.876,88	149.809.011	75.000.000	22.259.876,88	-16.271.969.998	0
16-mar-15	0	0,00	127.549.134	75.000.000	0,00	0	0
16-abr-15	0	0,00	127.549.134	75.000.000	0,00	0	0
16-may-15	1	20.084.249,51	127.549.134	75.000.000	20.084.249,51	-12.894.088.186	0
16-jun-15	0	0,00	107.464.885	75.000.000	0,00	0	0
16-jul-15	0	0,00	107.464.885	75.000.000	0,00	0	0
16-ago-15	1	17.974.223,97	107.464.885	75.000.000	17.974.223,97	-9.885.823.181	0
16-sep-15	0	0,00	89.490.661	75.000.000	0,00	0	0
16-oct-15	0	0,00	89.490.661	75.000.000	0,00	0	0
16-nov-15	1	18.209.800,36	89.490.661	75.000.000	18.209.800,36	-8.340.088.567	0
16-dic-15	0	0,00	71.280.860	75.000.000	0,00	0	0
16-ene-16	0	0,00	71.280.860	75.000.000	0,00	0	0
16-feb-16	1	18.707.965,44	71.280.860	75.000.000	18.707.965,44	-6.847.115.350	0
16-mar-16	0	0,00	52.572.895	75.000.000	0,00	0	0
16-abr-16	0	0,00	52.572.895	75.000.000	0,00	0	0
16-may-16	1	18.867.920,21	52.572.895	75.000.000	18.867.920,21	-5.207.545.977	0
16-jun-16	0	0,00	33.704.975	75.000.000	0,00	0	0
16-jul-16	0	0,00	33.704.975	75.000.000	0,00	0	0
16-ago-16	1	17.457.828,57	33.704.975	75.000.000	17.457.828,57	-3.212.240.456	0
16-sep-16	0	0,00	16.247.146	75.000.000	0,00	0	0
16-oct-16	0	0,00	16.247.146	75.000.000	0,00	0	0
16-nov-16	1	14.852.598,90	16.247.146	75.000.000	14.852.598,90	-1.366.439.099	0
16-dic-16	0	0,00	1.394.547	75.000.000	0,00	0	0
16-ene-17	0	0,00	1.394.547	75.000.000	0,00	0	0
16-feb-17	1	10.252.613,59	1.394.547	75.000.000	1.394.547,22	8.858.066,37	0
16-mar-17	0	0,00	0	66.141.934	0,00	0	0
16-abr-17	0	0,00	0	66.141.934	0,00	0	0
16-may-17	1	9.106.731,09	0	66.141.934	0,00	9.106.731,09	810.499.067
16-jun-17	0	0,00	0	57.035.203	0,00	0	0
16-jul-17	0	0,00	0	57.035.203	0,00	0	0
16-ago-17	1	57.035.202,54	0	57.035.203	0,00	57.035.202,54	10.323.371.661