



EMPRESAS BANESTO 4 FONDO DE TITULIZACION DE ACTIVOS

MARIA JOSE HERENCIAS PALOMINO

ANALISTA

SANTANDER DE TITULIZACION, S.G.F.T, S.A.

CIUDAD GRUPO SANTANDER

28660 BOADILLA DEL MONTE

marjherencias@gruposantander.com

Tel: 912893300



DENOMINACION DEL FONDO:

EMPRESAS BANESTO 4 FONDO DE TITULIZACION DE ACTIVOS

INFORMACIÓN

CORRESPONDIENTE AL:

TRIMESTRE/SEMESTRE:

18/06/2010 - 20/09/2010

AÑO:

2010

Personas que asumen la responsabilidad de esta información y cargos que ocupan:	Firma:
IGNACIO ORTEGA GAVARA - DIRECTOR GENERAL	

I. DATOS GENERALES SOBRE EL FONDO

Fecha de Constitución del Fondo	26 mayo 2009	Agencia de pago de Bonos	BANESTO	
Fecha de Desembolso BT's	29 mayo 2009	Negociación Mercado	AIAF	
Fecha Final Amortización	18 septiembre 2050	Agencias de calificación	MOODY'S ESPAÑA	
Sociedad Gestora	SANTANDER DE TITULIZACION, S.G.F.T, S.A.	Calificación	Inicial	Actual
Originador Derechos Crédito	BANESTO	SERIE A	Aaa	Aaa
		SERIE B	A1	A1
		SERIE C	Baa3	Baa3

II. VALORES EMITIDOS POR EL FONDO: BONOS DE TITULIZACION

SERIES PRELACIÓN CÓDIGO ISIN	Nº BONOS	NOMINAL EN CIRCULACIÓN			
			Inicial	Actual	%Act/In
SERIE A ES0330863004	16.600	Nominal Unitario	100.000,00	48.151,21	
		Nominal Total	1.660.000.000,00	799.310.086,00	48,15 %
SERIE B ES0330863012	2.075	Nominal Unitario	100.000,00	100.000,00	
		Nominal Total	207.500.000,00	207.500.000,00	100,00 %
SERIE C ES0330863020	2.075	Nominal Unitario	100.000,00	100.000,00	
		Nominal Total	207.500.000,00	207.500.000,00	100,00 %

AMORTIZACION E INTERESES BONOS					
Actual			Próximo		
Fecha Amortización Periodo Actual 20 septiembre 2010			Fecha Próximo Cupón 20 diciembre 2010		
	Amortización de los Bonos	Intereses Brutos Bonos	Tipo de Interés	Importe Bruto Próximo Cupón	Importe Neto Próximo Cupón
SERIE A	3.329,39 €	138,05 €	1,1790 %	143,50 €	116,24 €
SERIE B	0,00 €	346,49 €	1,4790 %	373,86 €	302,83 €
SERIE C	0,00 €	646,77 €	2,6290 %	664,55 €	538,29 €
Amortización devengada no pagada	0,00 €				
Amortización Calendario	NO				



III. ACTIVOS ADQUIRIDOS POR EL FONDO: DERECHOS DE CRÉDITO

DERECHOS DE CRÉDITO	A LA EMISIÓN	SITUACIÓN ACTUAL
Número de Derechos de Crédito	6.059	3.285
Saldo Pendiente de Amortizar Derechos	2.075.000.066,36	1.214.310.134,30
Importes Unitarios Derechos Vivos	342.465,76	369.653,00
Tipos de Interés	3,14 %	2,53 %

TASAS DE AMORTIZACIÓN ANTICIPADA	SITUACIÓN ACTUAL
Tasa mensual actual anualizada:	-22,12 %
Tasa últimos 12 meses anualizada:	15,08 %
Tasa anualizada desde Constitución del Fondo	12,11 %

MOROSIDAD ACTUAL	Hasta 1 mes	De 1 a 6 meses	Mayor de 6 meses
Deuda Vencida(Principal+Intereses)	932.956,66	797.142,99	3.042.357,66
Deuda Pendiente de vencimiento	0,00	0,00	1.209.774.426,67
Deuda Total	932.956,66	797.142,99	1.212.816.784,33

EMPRESAS BANESTO 4 FONDO DE TITULIZACION DE ACTIVOS

INFORME TRIMESTRAL BONOS DE TITULIZACIÓN

20 septiembre 2010

BONOS TITULIZACIÓN DE ACTIVOS. PRINCIPAL	
Saldo anterior	1.269.577.960,00 €
Amortizaciones	55.267.874,00 €
Saldo actual	1.214.310.086,00 €
% sobre saldo inicial	58,52 %
Amortización devengada no pagada	0,00 €

BONOS DE TITULIZACIÓN DE ACTIVOS. INTERESES	
Intereses pagados Serie A	2.291.630,00 €
Intereses pagados Serie B	718.966,75 €
Intereses pagados Serie C	1.342.047,75 €
Intereses devengados no pagados	0,00 €

DATOS	
Fecha de determinación	13/09/2010
Fecha de Pago de Cupón Actual	20/09/2010
Fecha de Pago de Cupón Anterior	18/06/2010
Número de días	94
Tipo de referencia (%)	0,879 %
Próxima Fecha de Pago	20/12/2010

VIDA RESIDUAL (AÑOS)		
	INICIAL	20-sep-2010
SERIE A	1,75	1,22
SERIE B	5,73	3,64
SERIE C	7,24	4,53

EMPRESAS BANESTO 4 FONDO DE TITULIZACION DE ACTIVOS

INFORME TRIMESTRAL DERECHOS DE CREDITO

20 septiembre 2010

DERECHOS DE CRÉDITO. PRINCIPAL		HIPOTECARIOS
Saldo anterior	1.269.578.036,28 €	502.588.797,50 €
Amortizaciones	55.267.901,98 €	32.739.529,07 €
Saldo actual	1.214.310.134,30 €	469.849.268,43 €
Número de derechos de crédito	3.285	747
LTV	N/A	53,01%

DERECHOS DE CRÉDITO. INTERESES	
Intereses cobrados en el trimestre	7.170.998,55 €
Intereses devengados en el trimestre	2.421.323,71 €

DERECHOS DE CRÉDITO EN MOROSIDAD					
	HASTA 30 DÍAS	30 A 60 DÍAS	60 A 90 DÍAS	90 A 180 DÍAS	MAS DE 180 DIAS
Principal	875.389,19 €	286.453,27 €	197.513,69 €	226.940,54 €	2.949.410,94 €
Intereses	57.567,47 €	41.983,34 €	18.652,23 €	25.599,92 €	92.946,72 €
Saldo de los derechos de crédito	17.485.138,24 €	11.816.288,12 €	2.404.199,21 €	1.816.772,49 €	30.108.916,34 €
Número de derechos de crédito	171	89	44	30	68
% sobre saldo de los derechos de crédito	1,44 %	0,97 %	0,20 %	0,15 %	2,48%

EMPRESAS BANESTO 4 FONDO DE TITULIZACION DE ACTIVOS

INFORME TRIMESTRAL DERECHOS DE CREDITO

20 septiembre 2010

CONTENCIOSOS / JUDICIALES	
Saldo anterior	5.331.847,94 €
Diferencia	18.231.699,05 €
Saldo actual	23.563.546,99 €
Número derechos de crédito contenciosos	68

ADJUDICADOS	
Saldo anterior	180.621,01 €
Diferencia	1.904.378,60 €
Saldo actual	2.084.999,61 €
Número derechos de crédito adjudicados	29

PERDIDAS DE LA CARTERA	
Saldo anterior	3.565,60 €
Diferencia	0,00 €
Saldo actual	3.565,60 €

EMPRESAS BANESTO 4 FONDO DE TITULIZACION DE ACTIVOS

ESTADO DE ORIGEN Y APLICACIÓN DE FONDOS Y CUENTA DE TESORERÍA

20 septiembre 2010

ORIGEN	66.986.956,87 €
PRINCIPAL COBRADO	
Amortización derechos de crédito	53.644.560,85 €
INTERESES COBRADOS	
Intereses de derechos de crédito	7.170.998,55 €
Intereses de reinversión	839.647,33 €
CONTENCIOSOS / JUDICIALES	93.432,64 €
INGRESOS/GASTOS DE ADJUDICADOS	0,00 €
FONDO DE RESERVA	5.101.164,34 €
OTROS	137.153,16 €

ESTADO CUENTA DE TESORERÍA	421.225.000,00 €
FONDO DE RESERVA	
Saldo anterior	421.225.000,00 €
Utilizado en el período	0,00 €
Saldo actual	421.225.000,00 €
RETENCIÓN A CUENTA DEL IRPF	0,00 €
GASTOS EMISIÓN RETENIDOS	0,00 €
OTROS	0,00 €

APLICACIÓN	66.986.956,87 €
GASTOS ORDINARIOS	6.152,22 €
COMISION DE GESTION	65.391,96 €
PAGO SWAP	7.170.915,26 €
COBRO SWAP	-6.493.939,60 €
INTERESES SERIE A	2.291.630,00 €
INTERESES SERIE B	718.966,75 €
INTERESES SERIE C	1.342.047,75 €
RESERVA DE INTERESES	5.101.164,34 €
AMORTIZACION BONOS SERIE A	55.267.874,00 €
AMORTIZACION BONOS SERIE B	0,00 €
AMORTIZACION BONOS SERIE C	0,00 €
INTERESES POSTERGADOS SERIE B	0,00 €
INTERESES POSTRGADOS SERIE C	0,00 €
RESOLUCION CONTRATO SWAP	0,00 €
INTERESES P.SUB FONDO DE RESERVA	1.516.754,19 €
AMORTIZ P.SUB FONDO DE RESERVA	0,00 €
INTS PTMO SUB. GTOS CONSTITUCION	0,00 €
INTS PTMO SUB GTOS EMISION	0,00 €
AMORTIZ P.SUB GTOS CONSTITUCION	0,00 €
AMORTIZ P.SUB GTOS DE EMISION	0,00 €
COMISION ADMINISTRACION BANESTO	0,00 €
COMISIÓN VARIABLE/INT.EXTR.SERIE F	0,00 €

EMPRESAS BANESTO 4 FONDO DE TITULIZACION DE ACTIVOS

MEJORA CREDITICIA Y PRÉSTAMO SUBORDINADO

20 septiembre 2010

MEJORA DE CRÉDITO		
CONCEPTOS	INICIAL	20-sep-2010
EMISIÓN SUBORDINADA	20,00 %	34,18 %
FONDO DE RESERVA	421.225.000,00 € (20,30 %)	421.225.000,00 € 34,69%

PRÉSTAMOS SUBORDINADOS		
CONCEPTOS	INICIAL	20-sep-2010
PTMO SUBORDIN FONDO DE RESERVA		
Saldo vivo	421.225.000,00 €	421.225.000,00 €
Tipo de interés	4,344%	1,879 %
PTMO SUBORDINADO GASTOS DE CONSTITUCION		
Saldo vivo	540.000,00 €	358.686,14 €
Tipo de interés	4,344%	1,879 %

EMPRESAS BANESTO 4 FONDO DE TITULIZACION DE ACTIVOS

INFORMACIÓN RELATIVA A LOS TRIGGERS

20 septiembre 2010

TRIGGERS FONDO DE RESERVA	
1. IMPORTE DOTACIÓN:	421.225.000,00 €
F.R. SERÁ EL MENOR DE:	
1.a) IMPORTE RESERVA INICIAL	421.225.000,00 €
1.b) EL MAYOR DE:	
1.b.1) 40,6% SALDO VIVO BONOS	515.448.651,76 €
1.b.2) 10,15% SALDO INICIAL BONOS	210.612.500,00 €
2. NO SE DEBE DAR NI 2.a), 2.b) NI 2.c)	
2.a) F.R. EN FECHA PAGO ANTERIOR NO DOTADO INTEGRAMENTE	NO
2.b) SALDO VIVO DC's MOROSOS >1,50% DC's NO FALLIDOS	SÍ - [2,63%]
2.c) FECHA DE PAGO > MAYO 2011	NO

EL FONDO DE RESERVA PERMANECE FIJO

POSTERGACIÓN INTERESES DE LOS BONOS SERIE B	
1. SI 1.a) ES MAYOR QUE 1.b) SE PRODUCIRÁ LA POSTERGACIÓN DE INTERESES B:	
1.a) SALDO VIVO ACUMULADO DE PRÉSTAMOS FALLIDOS	3.565,60 €
1.b) 31,30% SALDO INICIAL DERECHOS DE CRÉDITO	649.475.020,77 €

POSTERGACIÓN INTERESES DE LOS BONOS SERIE C	
1. SI 1.a) ES MAYOR QUE 1.b) SE PRODUCIRÁ LA POSTERGACIÓN DE INTERESES C:	
1.a) SALDO VIVO ACUMULADO DE PRÉSTAMOS FALLIDOS	3.565,60 €
1.b) 24,30% SALDO INICIAL DERECHOS DE CRÉDITO	504.225.016,13 €

NO SE HAN ALCANZADO LOS NIVELES DE LOS TRIGGER, POR TANTO NO SE PRODUCIRÁ LA POSTERGACIÓN DE INTERESES DE LAS SERIES B, C.

EMPRESAS BANESTO 4 FONDO DE TITULIZACION DE ACTIVOS

DEFINICIONES

20 septiembre 2010

FECHA DE DETERMINACIÓN Será la fecha en que la Sociedad Gestora, en nombre del Fondo, realizará los cálculos necesarios para distribuir los fondos disponibles existentes a dicha fecha, de acuerdo con el orden de prelación de pagos descrito en el Folleto Informativo.
Todos los datos de los Activos Titulizados (Saldo Vivo DC's, tablas de morosidad, propiedades transitorias, datos estadísticos, etc.) están referidos a dicha fecha.

WRITE OFF Préstamos con cuotas pendientes con antigüedad igual o superior a 12 ó 18 meses (según Folleto Informativo).

SALDO VIVO ACUMULADO DE PRÉSTAMOS FALLIDOS Saldo vivo acumulado de los Derechos de Crédito derivados de Préstamos Fallidos, sin tener en cuenta los importes recobrados.

CONTENCIOSO / JUDICIAL Préstamos sobre los que el Cedente va a iniciar acciones judiciales. Esta cantidad está incluida en el cuadro de morosidad.

ADJUDICADOS Bienes en el activo del Fondo como consecuencia de un proceso judicial o extrajudicial.

EMPRESAS BANESTO 4 FONDO DE TITULIZACIÓN DE ACTIVOS

INFORME HISTÓRICO DE MOROSIDAD

20 DE SEPTIEMBRE DE 2010

Fecha	dic-09	mar-10	jun-10	sep-10
1-30 días	1,915%	6,180%	1,297%	1,440%
30-60 días	1,133%	2,134%	0,438%	0,973%
60-90 días	0,308%	0,982%	0,485%	0,198%
90-180 días	0,595%	0,521%	1,594%	0,150%
> 180 días	0,000%	0,572%	0,864%	2,480%

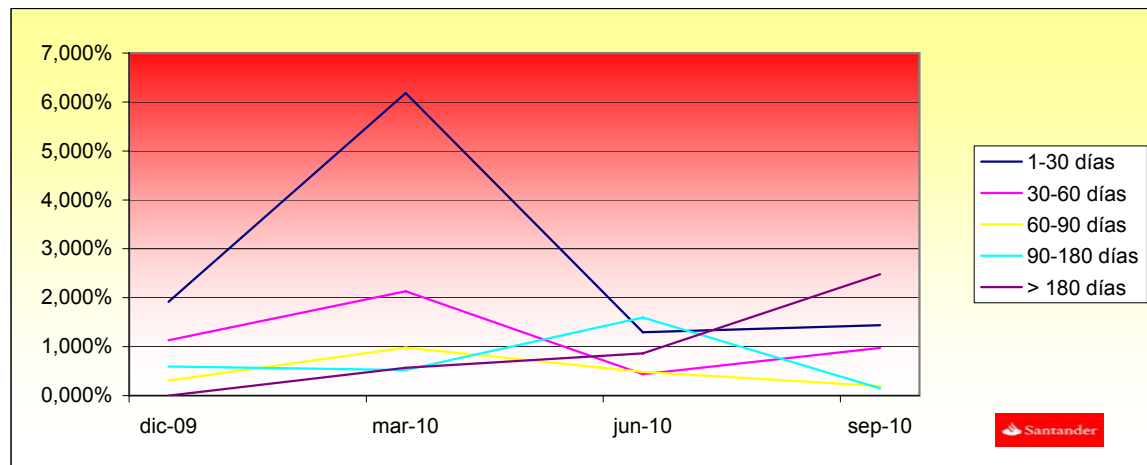

EMPRESAS BANESTO 4 FONDO DE TITULIZACIÓN DE ACTIVOS

CUADRO DE VALORES DE TASACION SOBRE SALDOS VIVOS

20 DE SEPTIEMBRE DE 2010

LISTADO ESTADÍSTICO DE VALORES DE TASACION SOBRE SALDOS VIVOS					
Intervalo (%)		SALDO VIVO (MILES)	%	Nº PRÉSTAMOS	%
0,00%	10,00%	10.289,86 €	2,08%	61	8,16%
10,01%	20,00%	22.256,55 €	4,50%	70	9,37%
20,01%	30,00%	47.068,24 €	9,52%	97	12,98%
30,01%	40,00%	57.984,51 €	11,73%	116	15,52%
40,01%	50,00%	52.901,39 €	10,70%	137	18,34%
50,01%	60,00%	92.846,08 €	18,78%	123	16,46%
60,01%	70,00%	123.097,69 €	24,90%	86	11,51%
70,01%	80,00%	72.977,52 €	14,76%	40	5,35%
Mas de 80%		14.805,69 €	2,99%	17	2,27%

EMPRESAS BANESTO 4 FONDO DE TITULIZACIÓN DE ACTIVOS

CARACTERÍSTICAS DEL ACTIVO

20 DE SEPTIEMBRE DE 2010

CONCENTRACIÓN POR DEUDOR		
DEUDOR	SALDO VIVO	% SALDO VIVO
Deudor 1	50.000.000,00 €	4,1176%
Deudor 2	49.605.000,00 €	4,0850%
Deudor 3	44.681.000,00 €	3,6795%
Deudor 4	43.024.605,65 €	3,6795%
Deudor 3	36.666.666,70 €	3,0195%
Deudor 6	33.746.009,48 €	2,7790%
Deudor 7	31.603.062,00 €	2,6026%
Deudor 8	30.100.000,00 €	2,4788%
Deudor 9	30.000.000,00 €	2,4705%
Deudor 10	26.781.167,43 €	2,2055%
Deudor 11	25.000.000,00 €	2,0588%
Deudor 12	25.000.000,00 €	2,0588%
Deudor 13	24.514.609,58 €	2,0188%
Deudor 14	23.433.355,68 €	1,9298%
Deudor 15	20.000.000,00 €	1,6470%
Deudor 16	18.000.000,00 €	1,4823%
Deudor 17	16.554.980,77 €	1,3633%
Deudor 18	15.000.000,00 €	1,2353%
Deudor 19	14.612.952,78 €	1,2034%
Deudor 20	14.000.000,00 €	1,1529%

EMPRESAS BANESTO 4

	Real outstanding	1,07% Prepayment vector	Remaining at the end of the month	Average Single monthly mortality	CPR	Monthly Single monthly mortality	CPR
					15,08%		
2.075.000.000,00		100,00%	100,00%				
2.045.123.410,00	2.031.868.777,52	98,93%	99,35%	0,65%	7,51%	0,65%	7,51%
2.064.412.308,00	2.005.555.464,67	97,87%	97,15%	1,44%	15,93%	2,22%	23,59%
2.039.612.878,00	1.968.060.575,90	96,82%	96,49%	1,18%	13,31%	0,68%	7,82%
2.005.750.130,00	1.950.770.248,00	95,79%	97,26%	0,69%	8,00%	-0,79%	-9,97%
1.950.099.341,00	1.916.862.841,50	94,76%	98,30%	0,34%	4,04%	-1,07%	-13,57%
1.890.942.750,00	1.825.511.393,10	93,75%	96,54%	0,59%	6,80%	1,79%	19,45%
1.730.422.680,00	1.533.077.301,25	92,75%	88,60%	1,71%	18,75%	8,23%	64,32%
1.658.242.331,00	1.413.940.257,57	91,75%	85,27%	1,97%	21,26%	3,76%	36,84%
1.616.072.264,00	1.358.716.151,96	90,77%	84,08%	1,91%	20,65%	1,40%	15,55%
1.593.361.434,00	1.340.204.337,99	89,80%	84,11%	1,72%	18,75%	-0,04%	-0,52%
1.569.908.431,00	1.308.071.387,66	88,84%	83,32%	1,65%	18,05%	0,94%	10,71%
1.539.073.808,00	1.286.416.293,33	87,89%	83,58%	1,48%	16,42%	-0,31%	-3,84%
1.513.676.314,00	1.269.578.036,28	86,95%	83,87%	1,34%	14,98%	-0,35%	-4,24%
1.481.745.607,00	1.222.693.666,46	86,02%	82,52%	1,36%	15,19%	1,62%	17,77%
1.454.990.438,00	1.204.711.324,26	85,10%	82,80%	1,25%	14,02%	-0,34%	-4,17%
1.442.365.655,00	1.214.310.134,30	84,19%	84,19%	1,07%	12,11%	-1,68%	-22,12%

VIDA RESIDUAL DESDE

18/09/2010

1,22

3,64

4,53

FECHA	SALDO DC'S	PRINCIPAL DISPONIBLE PARA AMORTIZAR	SERIE A	SERIE B	SERIE C	AMORTIZACION SERIE A	VIDA MEDIA A	AMORTIZACION SERIE B	VIDA MEDIA B	AMORTIZACION SERIE C	VIDA MEDIA C
01/06/2009			1.660.000.000	207.500.000	207.500.000	0,00		0,00		0,00	
18/07/2009	0	0,00	1.660.000.000	207.500.000	207.500.000	0,00	0,00%	0,00	0,00%	0,00	0,00%
18/08/2009	0	0,00	1.660.000.000	207.500.000	207.500.000	0,00	0,00%	0,00	0,00%	0,00	0,00%
18/09/2009	0	1.950.770.248,00	124.229.752,00	1.660.000.000	207.500.000	207.500.000	124.229.752,00	-4534385948000,00%	0,00	0,00%	0,00%
18/10/2009	1	0,00	0,00	1.535.770.248	207.500.000	207.500.000	0,00	0,00%	0,00	0,00%	0,00%
18/11/2009	0	0,00	0,00	1.535.770.248	207.500.000	207.500.000	0,00	0,00%	0,00	0,00%	0,00%
18/12/2009	1	1.604.910.918,47	345.859.329,53	1.535.770.248	207.500.000	207.500.000	345.859.329,53	-9476545629254,74%	0,00	0,00%	0,00%
18/01/2010	0	0,00	0,00	1.189.910.918	207.500.000	207.500.000	0,00	0,00%	0,00	0,00%	0,00%
18/02/2010	0	0,00	0,00	1.189.910.918	207.500.000	207.500.000	0,00	0,00%	0,00	0,00%	0,00%
18/03/2010	1	1.430.863.500,59	174.047.417,87	1.189.910.918	207.500.000	207.500.000	174.047.417,87	-3202472488887,94%	0,00	0,00%	0,00%
18/04/2010	0	0,00	0,00	1.015.863.501	207.500.000	207.500.000	0,00	0,00%	0,00	0,00%	0,00%
18/05/2010	0	0,00	0,00	1.015.863.501	207.500.000	207.500.000	0,00	0,00%	0,00	0,00%	0,00%
18/06/2010	1	1.316.140.007,32	114.723.493,27	1.015.863.501	207.500.000	207.500.000	114.723.493,27	-1055456138113,63%	0,00	0,00%	0,00%
18/07/2010	0	0,00	0,00	901.140.007	207.500.000	207.500.000	0,00	0,00%	0,00	0,00%	0,00%
18/08/2010	0	0,00	0,00	901.140.007	207.500.000	207.500.000	0,00	0,00%	0,00	0,00%	0,00%
18/09/2010	1	1.214.310.134,30	101.829.873,02	901.140.007	207.500.000	207.500.000	101.829.873,02	0,00%	0,00	0,00%	0,00%
18/10/2010	0	0,00	0,00	799.310.134	207.500.000	207.500.000	0,00	0,00%	0,00	0,00%	0,00%
18/11/2010	0	0,00	0,00	799.310.134	207.500.000	207.500.000	0,00	0,00%	0,00	0,00%	0,00%
18/12/2010	1	1.088.711.380,23	125.598.754,07	799.310.134	207.500.000	207.500.000	125.598.754,07	1142948662056,32%	0,00	0,00%	0,00%
18/01/2011	0	0,00	0,00	673.711.380	207.500.000	207.500.000	0,00	0,00%	0,00	0,00%	0,00%
18/02/2011	0	0,00	0,00	673.711.380	207.500.000	207.500.000	0,00	0,00%	0,00	0,00%	0,00%
18/03/2011	1	979.086.773,68	109.624.606,55	673.711.380	207.500.000	207.500.000	109.624.606,55	1984205378574,86%	0,00	0,00%	0,00%
18/04/2011	0	0,00	0,00	564.086.774	207.500.000	207.500.000	0,00	0,00%	0,00	0,00%	0,00%
18/05/2011	0	0,00	0,00	564.086.774	207.500.000	207.500.000	0,00	0,00%	0,00	0,00%	0,00%
18/06/2011	1	902.295.830,21	76.790.943,47	564.086.774	207.500.000	207.500.000	76.790.943,47	2096392756765,06%	0,00	0,00%	0,00%
18/07/2011	0	0,00	0,00	487.295.830	207.500.000	207.500.000	0,00	0,00%	0,00	0,00%	0,00%
18/08/2011	0	0,00	0,00	487.295.830	207.500.000	207.500.000	0,00	0,00%	0,00	0,00%	0,00%
18/09/2011	1	820.233.689,13	82.062.141,07	487.295.830	207.500.000	207.500.000	82.062.141,07	2995268149166,35%	0,00	0,00%	0,00%
18/10/2011	0	0,00	0,00	405.233.689	207.500.000	207.500.000	0,00	0,00%	0,00	0,00%	0,00%
18/11/2011	0	0,00	0,00	405.233.689	207.500.000	207.500.000	0,00	0,00%	0,00	0,00%	0,00%
18/12/2011	1	753.008.732,03	67.224.957,10	405.233.689	207.500.000	207.500.000	67.224.957,10	3065458043872,64%	0,00	0,00%	0,00%
18/01/2012	0	0,00	0,00	338.008.732	207.500.000	207.500.000	0,00	0,00%	0,00	0,00%	0,00%
18/02/2012	0	0,00	0,00	338.008.732	207.500.000	207.500.000	0,00	0,00%	0,00	0,00%	0,00%
18/03/2012	1	680.298.810,18	72.710.121,85	338.008.732	207.500.000	207.500.000	72.710.121,85	3977243664988,10%	0,00	0,00%	0,00%
18/04/2012	0	0,00	0,00	265.298.610	207.500.000	207.500.000	0,00	0,00%	0,00	0,00%	0,00%
18/05/2012	0	0,00	0,00	265.298.610	207.500.000	207.500.000	0,00	0,00%	0,00	0,00%	0,00%
18/06/2012	1	591.332.341,64	88.966.268,55	265.298.610	207.500.000	207.500.000	88.966.268,55	5684944560106,40%	0,00	0,00%	0,00%
18/07/2012	0	0,00	0,00	176.332.342	207.500.000	207.500.000	0,00	0,00%	0,00	0,00%	0,00%
18/08/2012	0	0,00	0,00	176.332.342	207.500.000	207.500.000	0,00	0,00%	0,00	0,00%	0,00%
18/09/2012	1	540.104.526,08	51.227.815,56	176.332.342	207.500.000	207.500.000	51.227.815,56	3744753317334,00%	0,00	0,00%	0,00%
18/10/2012	0	0,00	0,00	125.104.526	207.500.000	207.500.000	0,00	0,00%	0,00	0,00%	0,00%
18/11/2012	0	0,00	0,00	125.104.526	207.500.000	207.500.000	0,00	0,00%	0,00	0,00%	0,00%
18/12/2012	1	493.372.783,86	46.731.742,22	125.104.526	207.500.000	207.500.000	46.731.742,22	3841349210783,17%	0,00	0,00%	0,00%
18/01/2013	0	0,00	0,00	78.372.784	207.500.000	207.500.000	0,00	0,00%	0,00	0,00%	0,00%
18/02/2013	0	0,00	0,00	78.372.784	207.500.000	207.500.000	0,00	0,00%	0,00	0,00%	0,00%
18/03/2013	1	444.950.827,16	48.421.956,69	78.372.784	207.500.000	207.500.000	78.372.783,86	7147597887601,82%	-29.950.827,16	-2731515437080,93%	0,00
18/04/2013	0	0,00	0,00	237.450.827	207.500.000	207.500.000	0,00	0,00%	0,00	0,00%	0,00%
18/05/2013	0	0,00	0,00	237.450.827	207.500.000	207.500.000	0,00	0,00%	0,00	0,00%	0,00%
18/06/2013	1	406.362.769,89	38.588.057,27	237.450.827	207.500.000	207.500.000	38.588.057,27	3874240949769,16%	0,00	0,00%	0,00%
18/07/2013	0	0,00	0,00	198.862.770	207.500.000	207.500.000	0,00	0,00%	0,00	0,00%	0,00%
18/08/2013	0	0,00	0,00	198.862.770	207.500.000	207.500.000	0,00	0,00%	0,00	0,00%	0,00%
18/09/2013	1	368.206.302,07	38.156.467,82	198.862.770	207.500.000	207.500.000	38.156.467,82	4181948873151,31%	0,00	0,00%	0,00%
18/10/2013	0	0,00	0,00	160.706.302	207.500.000	207.500.000	0,00	0,00%	0,00	0,00%	0,00%
18/11/2013	0	0,00	0,00	160.706.302	207.500.000	207.500.000	0,00	0,00%	0,00	0,00%	0,00%
18/12/2013	1	335.513.900,31	32.692.401,76	160.706.302	207.500.000	207.500.000	32.692.401,76	3880588089002,12%	0,00	0,00%	0,00%
18/01/2014	0	0,00	0,00	128.013.900	207.500.000	207.500.000	0,00	0,00%	0,00	0,00%	0,00%
18/02/2014	0	0,00	0,00	128.013.900	207.500.000	207.500.000	0,00	0,00%	0,00	0,00%	0,00%
18/03/2014	1	304.788.648,98	30.725.251,33	128.013.900	207.500.000	207.500.000	30.725.251,33	3923614595089,01%	0,00	0,00%	0,00%
18/04/2014	0	0,00	0,00	97.288.649	207.500.000	207.500.000	0,00	0,00%	0,00	0,00%	0,00%
18/05/2014	0	0,00	0,00	97.288.649	207.500.000	207.500.000	0,00	0,00%	0,00	0,00%	0,00%
18/06/2014	1	279.144.075,16	25.644.573,81	97.288.649	207.500.000	207.500.000	25.644.573,81	3510742155200,48%	0,00	0,00%	0,00%
18/07/2014	0	0,00	0,00	71.644.075	207.500.000	207.500.000	0,00	0,00%	0,00	0,00%	0,00%
18/08/2014	0	0,00	0,00	71.644.075	207.500.000	207.500.000	0,00	0,00%	0,00	0,00%	0,00%

18/09/2014	1	259.034.228,73	20.109.846,43	71.644.075	207.500.000	20.109.846,43	2938048564117,14%	0,00	0,00%
18/10/2014	0	0,00	0,00	51.534.229	207.500.000	0,00	0,00%	0,00	0,00%
18/11/2014	0	0,00	0,00	51.534.229	207.500.000	0,00	0,00%	0,00	0,00%
18/12/2014	1	236.383.273,13	22.650.955,60	51.534.229	207.500.000	51.534.228,73	7998112298851,83%	-28.883.273,13	-4482683989070,44%
18/01/2015	0	0,00	0,00	0	236.383.273	0,00		0,00	0,00%
18/02/2015	0	0,00	0,00	0	236.383.273	0,00		0,00	0,00%
18/03/2015	1	0,00	236.383.273,13	0	236.383.273	236.383.273,13		38814133447199,50%	