



F.T. RMBS SANTANDER 4

SANTANDER DE TITULIZACION, S.G.F.T, S.A.

GRAN VIA DE HORTALEZA 3

28033 MADRID

santanderdetitulizacion@gruposantander.com



DENOMINACION DEL FONDO:

F.T. RMBS SANTANDER 4

INFORMACIÓN

CORRESPONDIENTE AL:

TRIMESTRE/SEMESTRE:

15/09/2017 - 15/12/2017

AÑO:

2017

Personas que asumen la responsabilidad de esta información y cargos que ocupan:	Firma:
IGNACIO ORTEGA GAVARA - DIRECTOR GENERAL	

I. DATOS GENERALES SOBRE EL FONDO

Fecha de Constitución del Fondo	26 junio 2015	Agencia de pago de Bonos	BANCO SANTANDER	
Fecha de Desembolso BT's	03 julio 2015	Negociación Mercado	AIAF	
Fecha Final Amortización	15 septiembre 2063	Agencias de calificación	STANDARD & POORS	
			DBRS	
			SCOPE RATINGS	
Sociedad Gestora	SANTANDER DE TITULIZACION, S.G.F.T, S.A.	Calificación	Inicial	Actual
Originador Derechos Crédito	BANCO SANTANDER	SERIE A	A+/A(high)/AA-	A+/A(high)/AA-
		SERIE B	CCC/CCC/CC	CCC/CCC/CC
		SERIE C	CC/C/C	D/C/C

II. VALORES EMITIDOS POR EL FONDO: BONOS DE TITULIZACION

SERIES PRELACIÓN CÓDIGO ISIN	Nº BONOS	NOMINAL EN CIRCULACIÓN			
			Inicial	Actual	%Act/In
SERIE A ES0305078000	23.600	Nominal Unitario	100.000,00	76.276,70	
		Nominal Total	2.360.000.000,00	1.800.130.120,00	76,28 %
SERIE B ES0305078018	5.900	Nominal Unitario	100.000,00	100.000,00	
		Nominal Total	590.000.000,00	590.000.000,00	100,00 %
SERIE C ES0305078026	1.475	Nominal Unitario	100.000,00	100.000,00	
		Nominal Total	147.500.000,00	147.500.000,00	100,00 %

AMORTIZACION E INTERESES BONOS					
Actual			Próximo		
Fecha Amortización Periodo Actual 15 diciembre 2017			Fecha Próximo Cupón 15 marzo 2018		
	Amortización de los Bonos	Intereses Brutos Bonos	Tipo de Interés	Importe Bruto Próximo Cupón	Importe Neto Próximo Cupón
SERIE A	2.172,76 €	53,74 €	0,2710 %	51,68 €	41,86 €
SERIE B	0,00 €	76,09 €	0,3010 %	75,25 €	60,95 €
SERIE C	0,00 €	0,00 €	0,3210 %	80,25 €	65,00 €
Amortización devengada no pagada	0,00 €				
Amortización Calendario	NO				

III. ACTIVOS ADQUIRIDOS POR EL FONDO: DERECHOS DE CRÉDITO

DERECHOS DE CRÉDITO	A LA EMISIÓN	SITUACIÓN ACTUAL
Número de Derechos de Crédito	19.947	18.071
Saldo Pendiente de Amortizar Derechos	2.950.000.214,49	2.390.130.168,10
Importes Unitarios Derechos Vivos	149.231,08	132.263,30
Tipos de Interés	1,53 %	0,89 %

TASAS DE AMORTIZACIÓN ANTICIPADA	SITUACIÓN ACTUAL
Tasa mensual actual anualizada:	5,29 %
Tasa últimos 12 meses anualizada:	4,70 %
Tasa anualizada desde Constitución del Fondo	4,69 %

MOROSIDAD ACTUAL	Hasta 1 mes	De 1 a 6 meses	Mayor de 6 meses
Deuda Vencida(Principal+Intereses)	357.016,83	476.085,84	47.722,77
Deuda Pendiente de vencimiento	0,00	0,00	2.389.424.470,72
Deuda Total	357.016,83	476.085,84	2.389.472.193,49

F.T.RMBS SANTANDER 4

INFORME TRIMESTRAL BONOS DE TITULIZACIÓN

15-dic-17

BONOS TITULIZACIÓN. PRINCIPAL	
Saldo anterior	2.588.907.256,00 €
Amortizaciones	51.277.136,00 €
Saldo actual	2.537.630.120,00 €
% sobre saldo inicial	81,93%
Amortización devengada no pagada	0,00 €

DATOS	
Fecha de determinación	07/12/2017
Fecha de Pago de Cupón Actual	15/12/2017
Fecha de Pago de Cupón Anterior	15/09/2017
Número de días	91
Tipo de referencia (%)	-0,329%
Próxima Fecha de Pago	15/03/2018

BONOS DE TITULIZACIÓN. INTERESES	
Intereses pagados Serie A	1.268.264,00 €
Intereses pagados Serie B	448.931,00 €
Intereses pagados Serie C *	0,00 €
Intereses devengados no pagados	483.713,96 €

VIDA RESIDUAL (AÑOS)		
	INICIAL	15-dic-17
BONOS SERIE A	6,28	5,58
BONOS SERIE B	18,05	15,91
BONOS SERIE C	19,22	17,18

* En cumplimiento de lo establecido en el folleto informativo con respecto al artículo 405 del Reglamento (UE) n° 575/2013, Santander mantiene el compromiso de retener en este fondo de titulización, de manera constante, un interés económico neto significativo.

F.T.RMBS SANTANDER 4

INFORME TRIMESTRAL DERECHOS DE CREDITO

15-dic-17

DERECHOS DE CRÉDITO. PRINCIPAL	
Saldo anterior	2.441.407.328,07 €
Amortizaciones	51.277.159,97 €
Saldo actual	2.390.130.168,10 €
Número de derechos de crédito	18.071
LTV	91,21%

DERECHOS DE CRÉDITO. INTERESES	
Intereses cobrados en el trimestre	5.393.890,20 €
Intereses devengados en el trimestre	5.411.136,04 €

DERECHOS DE CRÉDITO EN MOROSIDAD					
	HASTA 30 DÍAS	30 A 60 DÍAS	60 A 90 DÍAS	90 A 180 DÍAS	MAS 180 DIAS
Principal	296.110,39 €	134.115,69 €	110.804,41 €	131.331,63 €	33.335,26 €
Intereses	60.906,44 €	30.499,74 €	28.402,62 €	40.931,75 €	14.387,51 €
Saldo de los derechos de crédito	116.173.180,92 €	22.653.694,01 €	12.881.651,59 €	10.578.149,92 €	20.583.735,41 €
Número de derechos de crédito	839	171	84	72	146
% sobre saldo de los derechos de crédito	4,86%	0,95%	0,54%	0,44%	0,86%

PRÉSTAMOS EN WRITE OFF	
Write Off acumulado Fecha Pago anterior	21.855.693,45 €
Write Off trimestre	5.384.976,94 €
Write Off acumulados actuales	27.240.670,39 €

F.T.RMBS SANTANDER 4

INFORME TRIMESTRAL DERECHOS DE CREDITO

15-dic-17

CONTENCIOSOS / JUDICIALES	
Saldo anterior	28.082.749,69 €
Diferencia	-6.914.784,27 €
Saldo actual	21.167.965,42 €
Número derechos de crédito contenciosos	150

ADJUDICADOS	
Saldo anterior	5.699.015,59 €
Diferencia	1.400.399,25 €
Saldo actual	7.099.414,84 €
Número derechos de crédito adjudicados	97

PERDIDAS NETAS	
Saldo anterior	7.493.561,18 €
Diferencia	2.437.720,99 €
Saldo actual	9.931.282,17 €

F.T.RMBS SANTANDER 4

ESTADO DE ORIGEN Y APLICACIÓN DE FONDOS Y CUENTA DE TESORERÍA

15-dic-17

ORIGEN	53.123.804,85 €
PRINCIPAL COBRADO	
Amortización derechos de crédito	39.802.606,24 €
INTERESES COBRADOS	
Intereses de derechos de crédito	5.393.890,20 €
Intereses de reinversión	0,00
CONTENCIOSOS / JUDICIALES	1.017.065,67 €
OTROS	-505,00
FONDO DE RESERVA	6.428.724,60 €
ADJUDICADOS	482.023,14 €
GASTOS EMISION	0,00 €

ESTADO CUENTA DE TESORERÍA	125.176.872,20 €
FONDO DE RESERVA	
Saldo anterior	131.605.596,80 €
Diferencia	-6.428.724,60 €
Saldo actual	125.176.872,20 €
RETENCIÓN A CUENTA DEL IRPF	0,00 €
GASTOS EMISIÓN RETENIDOS	0,00 €
OTROS	0,00 €

APLICACIÓN	53.123.804,85 €
GASTOS ORDINARIOS	383,13 €
COMISION GESTORA	129.090,72 €
INTERESES BONOS SERIE A	1.268.264,00 €
INTERESES BONOS SERIE B	448.931,00 €
AMORTIZACION BONOS SERIE A	51.277.136,00 €
AMORTIZACION BONOS SERIE B	0,00 €
INTERESES BONOS SERIE C	0,00 €
AMORTIZACION BONOS SERIE C	0,00 €
INTERESES PTO SUBORDINADO	0,00 €
AMORTIZACION PTO SUBORDINADO	0,00 €
COMISION DE ADMINISTRACION	0,00 €
INTERESES EXTRAORDINARIOS SERIE C	0,00 €
EXCESO REDONDEO	0,00 €

F.T.RMBS SANTANDER 4

MEJORA CREDITICIA Y PRÉSTAMO SUBORDINADO

15-dic-17

MEJORA DE CRÉDITO		
CONCEPTOS	INICIAL	15-dic-17
EMISIÓN SUBORDINADA	23,81%	29,06%
FONDO DE RESERVA	147.500.000,00 € 5,00%	125.176.872,20 € 5,24%

PRÉSTAMOS SUBORDINADOS		
CONCEPTOS	INICIAL	15-dic-17
PRESTAMO SUBORDINADO		
Saldo vivo	865.000,00 €	383.155,09 €
Tipo de interés	0,621%	0,321%

F.T.RMBS SANTANDER 4

INFORMACIÓN RELATIVA A LOS TRIGGERS

15-dic-17

TRIGGERS FONDO DE RESERVA	
1. Si 1.a) ES MAYOR QUE 2.a) NO SE AMORTIZA EL FONDO DE RESERVA	
1.a) SALDO DERECHOS EN MOROSIDAD > 90 DÍAS	31.161.885,33 €
2.a) 1 % SALDO DERECHOS DE CRÉDITO ACTUAL	23.901.301,68 €

EL NIVEL REQUERIDO DEL FONDO DE RESERVA ES FIJO HASTA SEPTIEMBRE 2018

SALDO VIVO ACUMULADO DE PRESTAMOS FALLIDOS	34.737.828,66 €
--	-----------------

TRIGGERS DIFERIMIENTO DE INTERESES CLASE B	
DIFERIMIENTO DE INTS CLASE B (5° LUGAR) SI SALDO VIVO ACUMULADO DE PRESTAMOS FALLIDOS > 295.000.021,45 EUR	NO

F.T.RMBS SANTANDER 4

DEFINICIONES

15-dic-17

FECHA DE DETERMINACIÓN Será la fecha en que la Sociedad Gestora, en nombre del Fondo, realizará los cálculos necesarios para distribuir los fondos disponibles existentes a dicha fecha, de acuerdo con el orden de prelación de pagos descrito en el Folleto Informativo. Todos los datos de los Activos Titulizados (Saldo Vivo DC's, tablas de morosidad, propiedades transitorias, datos estadísticos, etc.) están referidos a dicha fecha.

WRITE OFF Préstamos con cuotas pendientes con antigüedad igual o superior a 12 ó 18 meses (según Folleto Informativo).

PÉRDIDAS DE LA CARTERA Aquellos préstamos cuya deuda el Cedente considera que no va a recuperar (neto de recuperaciones).

PRÉSTAMOS FALLIDOS Aquellos préstamos cuya deuda el Cedente considera que no va a recuperar, o aquellos préstamos que tienen cuotas pendientes con antigüedad.

SALDO VIVO ACUMULADO DE PRÉSTAMOS FALLIDOS Saldo vivo acumulado de los Derechos de Crédito derivados de Préstamos Fallidos, sin tener en cuenta los importes recobrados.

ADJUDICADOS Bienes en el activo del Fondo como consecuencia de un proceso judicial o extrajudicial.

CONTENCIOSO / JUDICIAL Préstamos sobre los que el Cedente va a iniciar acciones judiciales. Esta cantidad está incluida en el cuadro de morosidad.



**FONDO DE TITULIZACION DE ACTIVOS
RMBS SANTANDER 4**

15 de diciembre de 2017

INFORME HISTÓRICO DE MOROSIDAD

MOROSIDAD HISTÓRICA				
	marzo-17	junio-17	septiembre-17	diciembre-17
DE 15 A 30 DIAS	4,456%	4,062%	3,681%	4,861%
DE 30 A 60 DIAS	1,073%	0,946%	1,021%	0,948%
DE 60 A 90 DIAS	0,575%	0,568%	0,612%	0,539%
DE 90 A 180 DIAS	0,658%	0,563%	0,388%	0,443%
MÁS DE 180 DIAS	1,363%	1,377%	1,196%	0,861%

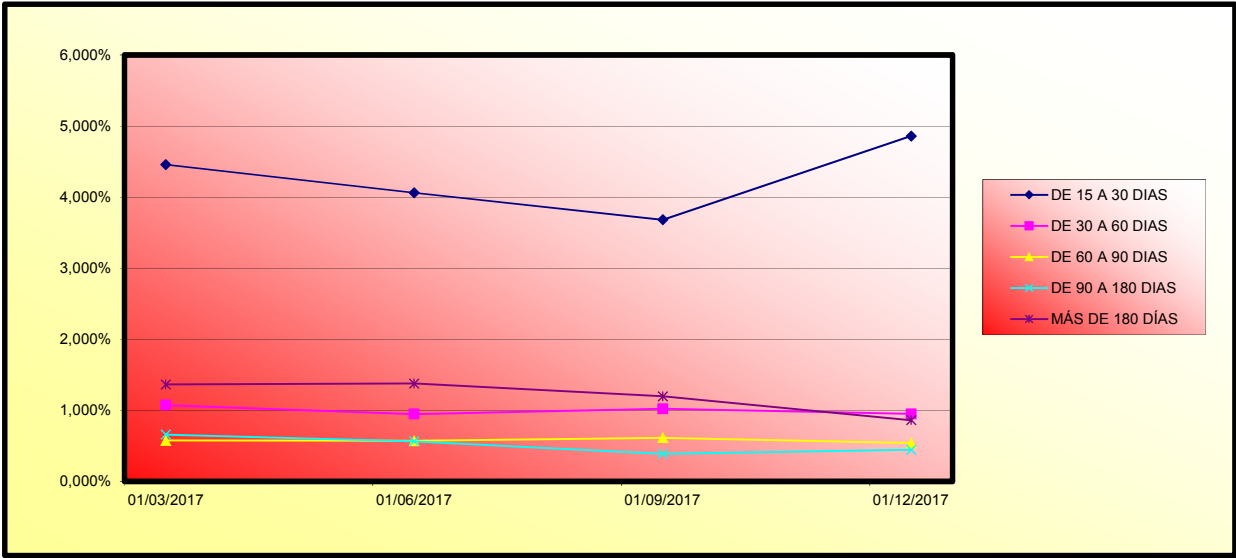



FONDO DE TITULIZACION DE ACTIVOS
RMBS SANTANDER 4

15 de diciembre de 2017

VALORES DE TASACIÓN SOBRE SALDOS VIVOS

ESTADISTICO DE VALORES DE TASACION ACTUALES SOBRE SALDOS VIVOS				
	SALDO VIVO	% SALDOS VIVOS	Nº PRESTAMOS	% PRESTAMOS
0-9,99	204.188,89 €	0,01%	18	0,10%
10-19,99	615.375,86 €	0,03%	20	0,11%
20-29,99	1.354.060,20 €	0,06%	25	0,14%
30-39,99	3.796.223,31 €	0,16%	52	0,28%
40-49,99	7.146.579,34 €	0,30%	77	0,42%
50-59,99	15.903.791,01 €	0,66%	153	0,84%
60-69,99	85.122.886,23 €	3,52%	796	4,36%
70-79,99	681.778.574,31 €	28,20%	5.744	31,47%
80-89,99	665.314.890,90 €	27,52%	4.935	27,04%
90-99,99	350.694.971,95 €	14,51%	2.455	13,45%
>100	605.348.760,88 €	25,04%	3.978	21,79%

FTA RMBS SANTANDER 4

Fecha	Saldo antes de pago	Saldo Real	0,40%	Permanencia final de mes	Tasa Prepago mensual desde inicio	Tasa Prepago anualizada desde inicio	Tasa Prepago mensual	Tasa Prepago mensual anualizada	Saldo después de pago
			Vector de prepago						
4,70%									
DATE	OUTSTANDING BEFORE PREPAYMENT	REAL OUTSTANDING	0,40% PREPAYMENT VECTOR	REMAINING AT THE END OF THE MONTH	AVERAGE SINGLE MONTHLY MORTALITY	CPR	MONTHLY SINGLE MONTHLY MORTALITY	CPR	OUTSTANDING AFTER PREPAYMENT
jun-15	2.950.000.000,00		100,00%	100,00%					
jul-15	2.942.165.090,13	2.902.257.807,62	99,60%	98,64%	1,36%	15,12%	1,36%	15,12%	2.902.257.807,62
ago-15	2.934.287.020,61	2.883.255.920,72	99,20%	98,26%	0,87%	9,99%	0,39%	4,56%	2.883.255.920,72
sep-15	2.926.354.355,91	2.868.125.875,08	98,81%	98,01%	0,67%	7,72%	0,26%	3,02%	2.868.125.875,08
oct-15	2.918.331.395,13	2.852.342.199,14	98,41%	97,74%	0,57%	6,63%	0,28%	3,27%	2.852.342.199,14
nov-15	2.910.270.388,24	2.836.615.974,98	98,02%	97,47%	0,51%	5,97%	0,28%	3,26%	2.836.615.974,98
dic-15	2.902.130.732,73	2.817.274.300,06	97,63%	97,08%	0,49%	5,76%	0,40%	4,73%	2.817.274.300,06
ene-16	2.893.927.751,26	2.797.306.112,07	97,23%	96,66%	0,48%	5,66%	0,43%	5,01%	2.797.306.112,07
feb-16	2.885.662.222,95	2.772.708.869,65	96,85%	96,09%	0,50%	5,81%	0,60%	6,92%	2.772.708.869,65
mar-16	2.877.323.168,96	2.764.443.675,27	96,46%	96,08%	0,44%	5,20%	0,01%	0,11%	2.764.443.675,27
abr-16	2.868.934.588,28	2.745.050.241,73	96,07%	95,68%	0,44%	5,16%	0,41%	4,82%	2.745.050.241,73
may-16	2.860.492.842,41	2.726.854.215,26	95,69%	95,33%	0,43%	5,09%	0,37%	4,35%	2.726.854.215,26
jun-16	2.851.989.780,25	2.708.456.248,99	95,31%	94,97%	0,43%	5,03%	0,38%	4,45%	2.708.456.248,99
jul-16	2.843.459.927,81	2.684.555.735,10	94,93%	94,41%	0,44%	5,17%	0,59%	6,80%	2.684.555.735,10
ago-16	2.834.913.361,98	2.667.339.741,32	94,55%	94,09%	0,43%	5,09%	0,34%	4,02%	2.667.339.741,32
sep-16	2.826.338.069,43	2.654.326.878,53	94,17%	93,91%	0,42%	4,90%	0,19%	2,21%	2.654.326.878,53
oct-16	2.817.716.760,24	2.639.379.952,87	93,79%	93,67%	0,41%	4,79%	0,26%	3,06%	2.639.379.952,87
nov-16	2.809.097.991,93	2.624.924.536,72	93,42%	93,44%	0,40%	4,67%	0,24%	2,87%	2.624.924.536,72
dic-16	2.800.439.290,56	2.605.643.301,31	93,04%	93,04%	0,40%	4,69%	0,43%	5,01%	2.605.643.301,31
ene-17	2.791.757.271,42	2.584.042.010,31	92,67%	92,56%	0,41%	4,77%	0,52%	6,07%	2.584.042.010,31
feb-17	2.783.065.349,81	2.566.137.074,66	92,30%	92,21%	0,40%	4,75%	0,38%	4,50%	2.566.137.074,66
mar-17	2.774.341.560,78	2.548.842.465,34	91,93%	91,87%	0,40%	4,73%	0,36%	4,25%	2.548.842.465,34
abr-17	2.765.614.654,73	2.537.863.152,08	91,56%	91,76%	0,39%	4,58%	0,12%	1,39%	2.537.863.152,08
may-17	2.756.879.254,35	2.516.988.449,05	91,20%	91,30%	0,40%	4,64%	0,51%	5,93%	2.516.988.449,05
jun-17	2.748.108.566,94	2.495.661.894,05	90,83%	90,81%	0,40%	4,70%	0,53%	6,19%	2.495.661.894,05
jul-17	2.739.339.005,99	2.474.453.611,35	90,47%	90,33%	0,41%	4,76%	0,53%	6,20%	2.474.453.611,35
ago-17	2.730.568.515,93	2.457.111.968,14	90,11%	89,99%	0,41%	4,75%	0,38%	4,49%	2.457.111.968,14
sep-17	2.721.781.979,06	2.441.407.328,07	89,75%	89,70%	0,40%	4,72%	0,32%	3,75%	2.441.407.328,07
oct-17	2.712.962.882,60	2.426.961.096,54	89,39%	89,46%	0,40%	4,66%	0,27%	3,18%	2.426.961.096,54
nov-17	2.704.160.951,00	2.408.849.563,61	89,03%	89,08%	0,40%	4,67%	0,42%	4,96%	2.407.578.657,32
dic-17	2.695.338.606,35	2.390.130.168,10	88,68%	88,68%	0,40%	4,69%	0,45%	5,29%	2.390.130.168,10

FECHA	Principal disponible para la amortizacion	SERIE A	SERIE B	AMORTIZACION SERIE A	VIDA SERIE A	AMORTIZACION SERIE B	VIDA SERIE B	SERIE C	AMORTIZACION SERIE C	VIDA SERIE C
0		2.360.000.000	590.000.000					147.500.000	0,00	
0	0,00	2.360.000.000	590.000.000	0,00	0	0,00	0	147.500.000	0,00	0
0	0,00	2.360.000.000	590.000.000	0,00	0	0,00	0	147.500.000	0,00	0
15-sep-15	1 81.874.124,92	2.360.000.000	590.000.000	81.874.124,92	-3.527.464.798.053	0,00	0	147.500.000	0,00	0
15-oct-15	0	0,00	2.278.125.875	590.000.000	0,00	0	0,00	147.500.000	0,00	0
15-nov-15	0	0,00	2.278.125.875	590.000.000	0,00	0	0,00	147.500.000	0,00	0
15-dic-15	1 50.851.575,02	2.278.125.875	590.000.000	50.851.575,02	-37.172.501.340	0,00	0	147.500.000	0,00	0
15-ene-16	0	0,00	2.227.274.300	590.000.000	0,00	0	0,00	147.500.000	0,00	0
15-feb-16	0	0,00	2.227.274.300	590.000.000	0,00	0	0,00	147.500.000	0,00	0
15-mar-16	1 52.830.624,79	2.227.274.300	590.000.000	52.830.624,79	-33.811.599.866	0,00	0	147.500.000	0,00	0
15-abr-16	0	0,00	2.174.443.675	590.000.000	0,00	0	0,00	147.500.000	0,00	0
15-may-16	0	0,00	2.174.443.675	590.000.000	0,00	0	0,00	147.500.000	0,00	0
15-jun-16	1 55.987.426,28	2.174.443.675	590.000.000	55.987.426,28	-30.681.109.601	0,00	0	147.500.000	0,00	0
15-jul-16	0	0,00	2.118.456.249	590.000.000	0,00	0	0,00	147.500.000	0,00	0
15-ago-16	0	0,00	2.118.456.249	590.000.000	0,00	0	0,00	147.500.000	0,00	0
15-sep-16	1 54.129.370,46	2.118.456.249	590.000.000	54.129.370,46	-24.682.992.930	0,00	0	147.500.000	0,00	0
15-oct-16	0	0,00	2.064.326.879	590.000.000	0,00	0	0,00	147.500.000	0,00	0
15-nov-16	0	0,00	2.064.326.879	590.000.000	0,00	0	0,00	147.500.000	0,00	0
15-dic-16	1 48.683.577,22	2.064.326.879	590.000.000	48.683.577,22	-17.769.505.685	0,00	0	147.500.000	0,00	0
15-ene-17	0	0,00	2.015.643.301	590.000.000	0,00	0	0,00	147.500.000	0,00	0
15-feb-17	0	0,00	2.015.643.301	590.000.000	0,00	0	0,00	147.500.000	0,00	0
15-mar-17	1 56.800.835,97	2.015.643.301	590.000.000	56.800.835,97	-15.620.229.892	0,00	0	147.500.000	0,00	0
15-abr-17	0	0,00	1.958.842.465	590.000.000	0,00	0	0,00	147.500.000	0,00	0
15-may-17	0	0,00	1.958.842.465	590.000.000	0,00	0	0,00	147.500.000	0,00	0
15-jun-17	1 53.180.571,29	1.958.842.465	590.000.000	53.180.571,29	-9.732.044.546	0,00	0	147.500.000	0,00	0
15-jul-17	0	0,00	1.905.661.894	590.000.000	0,00	0	0,00	147.500.000	0,00	0
15-ago-17	0	0,00	1.905.661.894	590.000.000	0,00	0	0,00	147.500.000	0,00	0
15-sep-17	1 54.254.565,98	1.905.661.894	590.000.000	54.254.565,98	-4.937.165.504	0,00	0	147.500.000	0,00	0
15-oct-17	0	0,00	1.851.407.328	590.000.000	0,00	0	0,00	147.500.000	0,00	0
15-nov-17	0	0,00	1.851.407.328	590.000.000	0,00	0	0,00	147.500.000	0,00	0
15-dic-17	1 51.277.159,97	1.851.407.328	590.000.000	51.277.159,97	0	0,00	0	147.500.000	0,00	0
15-ene-18	0	0,00	1.800.130.168	590.000.000	0,00	0	0,00	147.500.000	0,00	0
15-feb-18	0	0,00	1.800.130.168	590.000.000	0,00	0	0,00	147.500.000	0,00	0
15-mar-18	1 51.800.777,91	1.800.130.168	590.000.000	51.800.777,91	4.662.070.012	0,00	0	147.500.000	0,00	0
15-abr-18	0	0,00	1.748.329.390	590.000.000	0,00	0	0,00	147.500.000	0,00	0
15-may-18	0	0,00	1.748.329.390	590.000.000	0,00	0	0,00	147.500.000	0,00	0
15-jun-18	1 50.992.649,56	1.748.329.390	590.000.000	50.992.649,56	9.280.662.220	0,00	0	147.500.000	0,00	0
15-jul-18	0	0,00	1.697.336.741	590.000.000	0,00	0	0,00	147.500.000	0,00	0
15-ago-18	0	0,00	1.697.336.741	590.000.000	0,00	0	0,00	147.500.000	0,00	0
15-sep-18	1 50.187.693,93	1.697.336.741	590.000.000	50.187.693,93	13.751.428.136	0,00	0	147.500.000	0,00	0
15-oct-18	0	0,00	1.647.149.047	590.000.000	0,00	0	0,00	147.500.000	0,00	0
15-nov-18	0	0,00	1.647.149.047	590.000.000	0,00	0	0,00	147.500.000	0,00	0
15-dic-18	1 49.430.456,37	1.647.149.047	590.000.000	49.430.456,37	18.038.465.573	0,00	0	147.500.000	0,00	0
15-ene-19	0	0,00	1.597.728.590	590.000.000	0,00	0	0,00	147.500.000	0,00	0
15-feb-19	0	0,00	1.597.728.590	590.000.000	0,00	0	0,00	147.500.000	0,00	0
15-mar-19	1 48.647.124,25	1.597.728.590	590.000.000	48.647.124,25	22.134.441.534	0,00	0	147.500.000	0,00	0
15-abr-19	0	0,00	1.549.081.466	590.000.000	0,00	0	0,00	147.500.000	0,00	0
15-may-19	0	0,00	1.549.081.466	590.000.000	0,00	0	0,00	147.500.000	0,00	0
15-jun-19	1 47.912.428,37	1.549.081.466	590.000.000	47.912.428,37	26.208.098.316	0,00	0	147.500.000	0,00	0
15-jul-19	0	0,00	1.501.169.038	590.000.000	0,00	0	0,00	147.500.000	0,00	0
15-ago-19	0	0,00	1.501.169.038	590.000.000	0,00	0	0,00	147.500.000	0,00	0
15-sep-19	1 47.162.346,30	1.501.169.038	590.000.000	47.162.346,30	30.136.739.289	0,00	0	147.500.000	0,00	0
15-oct-19	0	0,00	1.454.006.691	590.000.000	0,00	0	0,00	147.500.000	0,00	0
15-nov-19	0	0,00	1.454.006.691	590.000.000	0,00	0	0,00	147.500.000	0,00	0
15-dic-19	1 46.424.363,82	1.454.006.691	590.000.000	46.424.363,82	33.889.785.588	0,00	0	147.500.000	0,00	0
15-ene-20	0	0,00	1.407.582.328	590.000.000	0,00	0	0,00	147.500.000	0,00	0
15-feb-20	0	0,00	1.407.582.328	590.000.000	0,00	0	0,00	147.500.000	0,00	0
15-mar-20	1 45.681.982,04	1.407.582.328	590.000.000	45.681.982,04	37.504.907.257	0,00	0	147.500.000	0,00	0
15-abr-20	0	0,00	1.361.900.346	590.000.000	0,00	0	0,00	147.500.000	0,00	0
15-may-20	0	0,00	1.361.900.346	590.000.000	0,00	0	0,00	147.500.000	0,00	0
15-jun-20	1 44.967.617,99	1.361.900.346	590.000.000	44.967.617,99	41.055.435.224	0,00	0	147.500.000	0,00	0
15-jul-20	0	0,00	1.316.932.728	590.000.000	0,00	0	0,00	147.500.000	0,00	0
15-ago-20	0	0,00	1.316.932.728	590.000.000	0,00	0	0,00	147.500.000	0,00	0
15-sep-20	1 44.236.626,02	1.316.932.728	590.000.000	44.236.626,02	44.461.939.149	0,00	0	147.500.000	0,00	0
15-oct-20	0	0,00	1.272.692.102	590.000.000	0,00	0	0,00	147.500.000	0,00	0
15-nov-20	0	0,00	1.272.692.102	590.000.000	0,00	0	0,00	147.500.000	0,00	0
15-dic-20	1 43.550.124,76	1.272.692.102	590.000.000	43.550.124,76	47.730.936.734	0,00	0	147.500.000	0,00	0
15-ene-21	0	0,00	1.229.141.977	590.000.000	0,00	0	0,00	147.500.000	0,00	0
15-feb-21	0	0,00	1.229.141.977	590.000.000	0,00	0	0,00	147.500.000	0,00	0
15-mar-21	1 42.845.542,26	1.229.141.977	590.000.000	42.845.542,26	50.814.813.120	0,00	0	147.500.000	0,00	0
15-abr-21	0	0,00	1.186.296.435	590.000.000	0,00	0	0,00	147.500.000	0,00	0
15-may-21	0	0,00	1.186.296.435	590.000.000	0,00	0	0,00	147.500.000	0,00	0
15-jun-21	1 42.145.880,84	1.186.296.435	590.000.000	42.145.880,84	53.862.435.715	0,00	0	147.500.000	0,00	0
15-jul-21	0	0,00	1.144.150.554	590.000.000	0,00	0	0,00	147.500.000	0,00	0
15-ago-21	0	0,00	1.144.150.554	590.000.000	0,00	0	0,00	147.500.000	0,00	0
15-sep-21	1 41.475.841,61	1.144.150.554	590.000.000	41.475.841,61	56.821.903.011	0,00	0	147.500.000	0,00	0
15-oct-21	0	0,00	1.102.674.712	590.000.000	0,00	0	0,00	147.500.000	0,00	0
15-nov-21	0	0,00	1.102.674.712	590.000.000	0,00	0	0,00	147.500.000	0,00	0
15-dic-21	1 40.821.971,65	1.102.674.712	590.000.000	40.821.971,65	59.640.900.586	0,00	0	147.500.000	0,00	0
15-ene-22	0	0,00	1.061.852.740	590.000.000	0,00	0	0,00	147.500.000	0,00	0
15-feb-22	0	0,00	1.061.852.740	590.000.000	0,00	0	0,00	147.500.000	0,00	0
15-mar-22	1 40.155.813,29	1.061.852.740	590.000.000	40.155.813,29	62.281.666.406	0,00	0	147.500.000	0,00	0
15-abr-22	0	0,00	1.021.696.927	590.000.000	0,00	0	0,00	147.500.000	0,00	0
15-may-22	0	0,00	1.021.696.927	590.000.000	0,00	0	0,00	147.500.000	0,00	0
15-jun-22	1 39.495.378,37	1.021.696.927	590.000.000	39.495.378,37	64.890.906.666	0,00	0	147.500.000	0,00	0
15-jul-22	0	0,00	982.201.549	590.000.000	0,00	0	0,00	147.500.000	0,00	0
15-ago-22	0	0,00	982.201.549	590.000.000	0,00	0	0,00	147.500.000	0,00	0
15-sep-22	1 38.854.897,93	982.201.549	590.000.000	38.854.897,93	67.413.247.900	0,00	0	147.500.000	0,00	0
15-oct-22	0	0,00	943.346.651	590.000.000	0,00	0	0,00	147.500.000	0,00	0
15-nov-22	0	0,00	943.346.651	590.000.000	0,00	0	0,00	147.500.000	0,00	0
15-dic-22	1 38.236.130,52	943.346.651	590.000.000	38.236.130,52	69.819.174.333	0,00	0	147.500.000	0,00	0
15-ene-23	0	0,00	905.110.520	590.000.000	0,00	0	0,00	147.500.000	0,	

FECHA	Principal disponible para la amortización	SERIE A	SERIE B	AMORTIZACION SERIE A	VIDA SERIE A	AMORTIZACION SERIE B	VIDA SERIE B	SERIE C	AMORTIZACION SERIE C	VIDA SERIE C
15-feb-26	0	0,00	493.200.961	590.000.000	0,00	0	0,00	0	147.500.000	0,00
15-mar-26	1	30.652.167,75	493.200.961	590.000.000	30.652.167,75	92.324.329.259	0,00	0	147.500.000	0,00
15-abr-26	0	0,00	462.548.794	590.000.000	0,00	0	0,00	0	147.500.000	0,00
15-may-26	0	0,00	462.548.794	590.000.000	0,00	0	0,00	0	147.500.000	0,00
15-jun-26	1	30.102.951,64	462.548.794	590.000.000	30.102.951,64	93.439.561.888	0,00	0	147.500.000	0,00
15-jul-26	0	0,00	432.445.842	590.000.000	0,00	0	0,00	0	147.500.000	0,00
15-ago-26	0	0,00	432.445.842	590.000.000	0,00	0	0,00	0	147.500.000	0,00
15-sep-26	1	29.566.612,66	432.445.842	590.000.000	29.566.612,66	94.494.894.065	0,00	0	147.500.000	0,00
15-oct-26	0	0,00	402.879.229	590.000.000	0,00	0	0,00	0	147.500.000	0,00
15-nov-26	0	0,00	402.879.229	590.000.000	0,00	0	0,00	0	147.500.000	0,00
15-dic-26	1	29.022.670,99	402.879.229	590.000.000	29.022.670,99	95.397.519.561	0,00	0	147.500.000	0,00
15-ene-27	0	0,00	373.856.558	590.000.000	0,00	0	0,00	0	147.500.000	0,00
15-feb-27	0	0,00	373.856.558	590.000.000	0,00	0	0,00	0	147.500.000	0,00
15-mar-27	1	28.511.595,52	373.856.558	590.000.000	28.511.595,52	96.283.658.081	0,00	0	147.500.000	0,00
15-abr-27	0	0,00	345.344.963	590.000.000	0,00	0	0,00	0	147.500.000	0,00
15-may-27	0	0,00	345.344.963	590.000.000	0,00	0	0,00	0	147.500.000	0,00
15-jun-27	1	27.988.397,04	345.344.963	590.000.000	27.988.397,04	97.091.749.321	0,00	0	147.500.000	0,00
15-jul-27	0	0,00	317.356.566	590.000.000	0,00	0	0,00	0	147.500.000	0,00
15-ago-27	0	0,00	317.356.566	590.000.000	0,00	0	0,00	0	147.500.000	0,00
15-sep-27	1	27.493.604,21	317.356.566	590.000.000	27.493.604,21	97.904.724.610	0,00	0	147.500.000	0,00
15-oct-27	0	0,00	289.862.961	590.000.000	0,00	0	0,00	0	147.500.000	0,00
15-nov-27	0	0,00	289.862.961	590.000.000	0,00	0	0,00	0	147.500.000	0,00
15-dic-27	1	26.895.922,70	289.862.961	590.000.000	26.895.922,70	98.552.589.691	0,00	0	147.500.000	0,00
15-ene-28	0	0,00	262.877.039	590.000.000	0,00	0	0,00	0	147.500.000	0,00
15-feb-28	0	0,00	262.877.039	590.000.000	0,00	0	0,00	0	147.500.000	0,00
15-mar-28	1	26.495.424,04	262.877.039	590.000.000	26.495.424,04	99.172.372.166	0,00	0	147.500.000	0,00
15-abr-28	0	0,00	236.381.615	590.000.000	0,00	0	0,00	0	147.500.000	0,00
15-may-28	0	0,00	236.381.615	590.000.000	0,00	0	0,00	0	147.500.000	0,00
15-jun-28	1	26.000.424,76	236.381.615	590.000.000	26.000.424,76	99.711.628.966	0,00	0	147.500.000	0,00
15-jul-28	0	0,00	210.381.190	590.000.000	0,00	0	0,00	0	147.500.000	0,00
15-ago-28	0	0,00	210.381.190	590.000.000	0,00	0	0,00	0	147.500.000	0,00
15-sep-28	1	25.529.943,72	210.381.190	590.000.000	25.529.943,72	100.256.088.979	0,00	0	147.500.000	0,00
15-oct-28	0	0,00	184.851.246	590.000.000	0,00	0	0,00	0	147.500.000	0,00
15-nov-28	0	0,00	184.851.246	590.000.000	0,00	0	0,00	0	147.500.000	0,00
15-dic-28	1	25.067.577,73	184.851.246	590.000.000	25.067.577,73	100.721.527.327	0,00	0	147.500.000	0,00
15-ene-29	0	0,00	159.783.669	590.000.000	0,00	0	0,00	0	147.500.000	0,00
15-feb-29	0	0,00	159.783.669	590.000.000	0,00	0	0,00	0	147.500.000	0,00
15-mar-29	1	24.628.771,93	159.783.669	590.000.000	24.628.771,93	101.174.995.084	0,00	0	147.500.000	0,00
15-abr-29	0	0,00	135.154.897	590.000.000	0,00	0	0,00	0	147.500.000	0,00
15-may-29	0	0,00	135.154.897	590.000.000	0,00	0	0,00	0	147.500.000	0,00
15-jun-29	1	24.154.373,79	135.154.897	590.000.000	24.154.373,79	101.448.369.920	0,00	0	147.500.000	0,00
15-jul-29	0	0,00	111.000.523	590.000.000	0,00	0	0,00	0	147.500.000	0,00
15-ago-29	0	0,00	111.000.523	590.000.000	0,00	0	0,00	0	147.500.000	0,00
15-sep-29	1	23.698.188,47	111.000.523	590.000.000	23.698.188,47	101.712.624.933	0,00	0	147.500.000	0,00
15-oct-29	0	0,00	87.302.334	590.000.000	0,00	0	0,00	0	147.500.000	0,00
15-nov-29	0	0,00	87.302.334	590.000.000	0,00	0	0,00	0	147.500.000	0,00
15-dic-29	1	23.230.767,73	87.302.334	590.000.000	23.230.767,73	101.820.454.975	0,00	0	147.500.000	0,00
15-ene-30	0	0,00	64.071.567	590.000.000	0,00	0	0,00	0	147.500.000	0,00
15-feb-30	0	0,00	64.071.567	590.000.000	0,00	0	0,00	0	147.500.000	0,00
15-mar-30	1	22.778.851,08	64.071.567	590.000.000	22.778.851,08	101.889.800.859	0,00	0	147.500.000	0,00
15-abr-30	0	0,00	41.292.716	590.000.000	0,00	0	0,00	0	147.500.000	0,00
15-may-30	0	0,00	41.292.716	590.000.000	0,00	0	0,00	0	147.500.000	0,00
15-jun-30	1	22.310.024,66	41.292.716	590.000.000	22.310.024,66	101.845.262.553	0,00	0	147.500.000	0,00
15-jul-30	0	0,00	18.982.691	590.000.000	0,00	0	0,00	0	147.500.000	0,00
15-ago-30	0	0,00	18.982.691	590.000.000	0,00	0	0,00	0	147.500.000	0,00
15-sep-30	1	21.880.704,28	18.982.691	590.000.000	18.982.690,85	88.402.391.289	2.898.013,43	13.406.210.128	147.500.000	0,00
15-oct-30	0	0,00	587.101.987	590.000.000	0,00	0	0,00	0	147.500.000	0,00
15-nov-30	0	0,00	587.101.987	590.000.000	0,00	0	0,00	0	147.500.000	0,00
15-dic-30	1	21.458.391,38	587.101.987	590.000.000	21.458.391,38	101.240.690.533	0,00	0	147.500.000	0,00
15-ene-31	0	0,00	565.643.595	590.000.000	0,00	0	0,00	0	147.500.000	0,00
15-feb-31	0	0,00	565.643.595	590.000.000	0,00	0	0,00	0	147.500.000	0,00
15-mar-31	1	21.045.558,66	565.643.595	590.000.000	21.045.558,66	101.229.137.154	0,00	0	147.500.000	0,00
15-abr-31	0	0,00	544.598.037	590.000.000	0,00	0	0,00	0	147.500.000	0,00
15-may-31	0	0,00	544.598.037	590.000.000	0,00	0	0,00	0	147.500.000	0,00
15-jun-31	1	20.613.217,17	544.598.037	590.000.000	20.613.217,17	100.984.150.934	0,00	0	147.500.000	0,00
15-jul-31	0	0,00	523.984.819	590.000.000	0,00	0	0,00	0	147.500.000	0,00
15-ago-31	0	0,00	523.984.819	590.000.000	0,00	0	0,00	0	147.500.000	0,00
15-sep-31	1	20.166.482,40	523.984.819	590.000.000	20.166.482,40	100.650.913.643	0,00	0	147.500.000	0,00
15-oct-31	0	0,00	503.818.337	590.000.000	0,00	0	0,00	0	147.500.000	0,00
15-nov-31	0	0,00	503.818.337	590.000.000	0,00	0	0,00	0	147.500.000	0,00
15-dic-31	1	19.717.866,35	503.818.337	590.000.000	19.717.866,35	100.225.914.657	0,00	0	147.500.000	0,00
15-ene-32	0	0,00	484.100.471	590.000.000	0,00	0	0,00	0	147.500.000	0,00
15-feb-32	0	0,00	484.100.471	590.000.000	0,00	0	0,00	0	147.500.000	0,00
15-mar-32	1	19.319.620,34	484.100.471	590.000.000	19.319.620,34	99.979.035.237	0,00	0	147.500.000	0,00
15-abr-32	0	0,00	464.780.850	590.000.000	0,00	0	0,00	0	147.500.000	0,00
15-may-32	0	0,00	464.780.850	590.000.000	0,00	0	0,00	0	147.500.000	0,00
15-jun-32	1	18.919.096,33	464.780.850	590.000.000	18.919.096,33	99.609.042.193	0,00	0	147.500.000	0,00
15-jul-32	0	0,00	445.861.754	590.000.000	0,00	0	0,00	0	147.500.000	0,00
15-ago-32	0	0,00	445.861.754	590.000.000	0,00	0	0,00	0	147.500.000	0,00
15-sep-32	1	18.532.652,31	445.861.754	590.000.000	18.532.652,31	99.279.418.423	0,00	0	147.500.000	0,00
15-oct-32	0	0,00	427.329.102	590.000.000	0,00	0	0,00	0	147.500.000	0,00
15-nov-32	0	0,00	427.329.102	590.000.000	0,00	0	0,00	0	147.500.000	0,00
15-dic-32	1	18.146.027,65	427.329.102	590.000.000	18.146.027,65	98.877.704.658	0,00	0	147.500.000	0,00
15-ene-33	0	0,00	409.183.074	590.000.000	0,00	0	0,00	0	147.500.000	0,00
15-feb-33	0	0,00	409.183.074	590.000.000	0,00	0	0,00	0	147.500.000	0,00
15-mar-33	1	17.755.692,10	409.183.074	590.000.000	17.755.692,10	98.384.234.534	0,00	0	147.500.000	0,00
15-abr-33	0	0,00	391.427.392	590.000.000	0,00	0	0,00	0	147.500.000	0,00
15-may-33	0	0,00	391.427.392	590.000.000	0,00	0	0,00	0	147.500.000	0,00
15-jun-33	1	17.369.817,54	391.427.392	590.000.000	17.369.817,54	97.792.072.729	0,00	0	147.500.000	0,00
15-jul-33	0	0,00	374.057.574	590.000.000	0,00	0	0,00	0	147.500.000	0,00
15-ago-33	0	0,00	374.057.574	590.000.000	0,00	0	0,00	0	147.500.000	0,00
15-sep-33	1	16.970.082,78	374.057.574	590.000.000	16.970.082,78	97.102.813.644	0,00	0	147.500.000	0,00
15-oct-33	0	0,00	357.087.492	590.000.000	0,00	0	0,00	0	147.500.000	0,