

SANTANDER CONSUMER SPAIN AUTO 2020-1 - FT

SANTANDER DE TITULIZACION, S.G.F.T, S.A.
C/ JUAN IGNACIO LUCA DE TENA 13
28027 MADRID
santanderdetitulizacion@gruposantander.com

DENOMINACION DEL FONDO: F.T.: SANTANDER CONSUMER SPAIN AUTO 2020-1

INFORMACIÓN CORRESPONDIENTE AL: TRIMESTRE/SEMESTRE: 20/12/2023 - 20/03/2024 AÑO: 2024

Personas que asumen la responsabilidad de esta información y cargos que ocupan: Firma:
 JUAN CARLOS BERZAL VALERO - DIRECTOR GENERAL

I. DATOS GENERALES SOBRE EL FONDO

Fecha de Constitución del Fondo	22 de septiembre de 2020	Agencia de pago de Bonos	BANCO SANTANDER	
Fecha de Desembolso BT's	25 de septiembre de 2020	Negociación Mercado	AIAF	
Fecha Final Amortización	21 de marzo de 2033	Agencias de calificación	DBRS Moody's Scope	
Sociedad Gestora	SANTANDER DE TITULIZACION, S.G.F.T. S.A.			
Originador	SANTANDER CONSUMER, E.F.C., S.A.			
		Calificación	Inicial	Actual
		BONOS SERIE A	AA (sf) / Aa1 (sf) / AA (sf)	AA (sf) / Aa1 (sf) / AA (sf)
		BONOS SERIE B	A (sf) / A2 (sf) / A (sf)	A (sf) / A2 (sf) / A- (sf)
		BONOS SERIE C	BBB (high) (sf) / Baa2 (sf) / BBB (sf)	A (low) (sf) / Baa2 (sf) / BBB (sf)
		BONOS SERIE D	BB (sf) / Ba1 (sf) / BB+ (sf)	BBB (sf) / Ba1 (sf) / BB+ (sf)
		BONOS SERIE E	B (low) (sf) / B1 (sf) / B+ (sf)	BB (high) (sf) / B1 (sf) / B+ (sf)
		BONOS SERIE F	Sin calificar / Sin calificar / Sin calificar	Sin calificar / Sin calificar / Sin calificar

II. VALORES EMITIDOS POR EL FONDO: BONOS DE TITULIZACION

SERIES PRELACION CÓDIGO ISIN	Nº BONOS	NOMINAL EN CIRCULACIÓN			
			Inicial	Actual	%Act/In
BONOS SERIE A (ISIN=ES0305499008)	4.500	Nominal Unitario	100.000,00 €	27.212,42 €	
		Nominal Total	450.000.000,00 €	122.455.890,00 €	27,21%
BONOS SERIE B (ISIN=ES0305499016)	240	Nominal Unitario	100.000,00 €	27.212,42 €	
		Nominal Total	24.000.000,00 €	6.530.980,80 €	27,21%
BONOS SERIE C (ISIN=ES0305499024)	190	Nominal Unitario	100.000,00 €	27.212,42 €	
		Nominal Total	19.000.000,00 €	5.170.359,80 €	27,21%
BONOS SERIE D (ISIN=ES0305499032)	170	Nominal Unitario	100.000,00 €	27.212,42 €	
		Nominal Total	17.000.000,00 €	4.626.111,40 €	27,21%
BONOS SERIE E (ISIN=ES0305499040)	100	Nominal Unitario	100.000,00 €	27.212,42 €	
		Nominal Total	10.000.000,00 €	2.721.242,00 €	27,21%
BONOS SERIE F (ISIN=ES0305499057)	52	Nominal Unitario	100.000,00 €	0,00 €	
		Nominal Total	5.200.000,00 €	0,00 €	0,00%

AMORTIZACION E INTERESES BONOS					
Actual			Próximo		
Fecha Amortización Período Actual 20 de marzo de 2024			Fecha Próximo Cupón 20 de junio de 2024		
	Amortización de los Bonos	Intereses Brutos Bonos	Tipo de Interés	Importe Bruto Próximo Cupón	Importe Neto Próximo Cupón
BONOS SERIE A	3.675,68 €	362,13 €	4,628%	321,84 €	260,69 €
BONOS SERIE B	3.675,68 €	381,65 €	4,878%	339,23 €	274,78 €
BONOS SERIE C	3.675,68 €	459,72 €	5,878%	408,77 €	331,11 €
BONOS SERIE D	3.675,68 €	273,27 €	3,500%	243,40 €	197,15 €
BONOS SERIE E	3.675,68 €	437,24 €	5,600%	389,44 €	315,45 €
BONOS SERIE F	-	-	-	-	-
Amortización devengada no pagada	0,00 €				
Amortización Calendario	NO				

DERECHOS DE CRÉDITO	A LA EMISIÓN	SITUACIÓN ACTUAL
Número de Derechos de Crédito	45.125	25.631
Saldo Pendiente de Amortizar Derechos	520.000.000,48 €	145.828.896,10 €
Importes Unitarios Derechos Vivos	11.523,55 €	5.689,55 €
Tipos de Interés	6,94%	6,85%

TASAS DE AMORTIZACIÓN ANTICIPADA	SITUACIÓN ACTUAL
Tasa mensual actual anualizada:	6,11%
Tasa últimos 12 meses anualizada:	8,70%
Tasa anualizada desde Constitución del Fondo	9,26%

MOROSIDAD ACTUAL	Hasta 1 mes	De 1 a 6 meses	Mayor de 6 meses
Deuda Vencida(Principal+Intereses)	127.659,06 €	251.501,38 €	1.413.996,90 €
Deuda Pendiente de vencimiento			144.367.129,19 €
Deuda Total	127.659,06 €	251.501,38 €	145.781.126,09 €

SANTANDER CONSUMER SPAIN AUTO 2020-1 FT**INFORME TRIMESTRAL BONOS DE TITULIZACIÓN**

20 de marzo de 2024

BONOS TITULIZACIÓN. PRINCIPAL

Saldo anterior	160.618.120,00 €
Amortizaciones	19.113.536,00 €
Saldo actual	141.504.584,00 €
% sobre saldo inicial	26,94%
Amortización devengada no pagada	0,00 €

DATOS

Fecha de determinación	13/03/2024
Fecha de Pago de Cupón Actual	20/03/2024
Fecha de Pago de Cupón Anterior	20/12/2023
Número de días	91
Próxima Fecha de Pago	20/06/2024
Euribor 3M	3,928%

BONOS DE TITULIZACIÓN. INTERESES

Intereses pagados Serie A	1.629.585,00 €
Intereses pagados Serie B	91.596,00 €
Intereses pagados Serie C	87.346,80 €
Intereses pagados Serie D	46.455,90 €
Intereses pagados Serie E	43.724,00 €
Intereses pagados Serie F	0,00 €
Intereses devengados no pagados	0,00 €

VIDA RESIDUAL (AÑOS)

	INICIAL	20/03/2024
BONOS SERIE A	2,54	1,24
BONOS SERIE B	2,54	1,24
BONOS SERIE C	2,54	1,24
BONOS SERIE D	2,54	1,24
BONOS SERIE E	2,54	1,24
BONOS SERIE F	1,34	0,00

Santander Consumer, como Originador, continúa reteniendo en esta titulación, de manera continua, un interés económico neto importante de no menos del 5% según lo previsto en el Artículo 6(3)(c) del Reglamento (UE) 2017/2402.

Dicha retención se logrará reteniendo derechos de crédito seleccionadas al azar, equivalentes a no menos del 5% del saldo pendiente de los derechos de crédito titulizados, en caso de que dichos derechos de crédito no titulizados se hubieran titulado en la transacción.

SANTANDER CONSUMER SPAIN AUTO 2020-1 FT

INFORME TRIMESTRAL DERECHOS DE CREDITO

20 de marzo de 2024

DERECHOS DE CRÉDITO. PRINCIPAL

Saldo anterior	165.511.040,00 €
Amortizaciones	19.682.143,90 €
Saldo actual	145.828.896,10 €
Número de derechos de crédito	25.631

DERECHOS DE CRÉDITO EN MOROSIDAD (*)

	HASTA 30 DIAS	30 A 60 DIAS	60 A 90 DIAS	90 A 180 DIAS	MAS 180 DIAS
Principal	106.651,72 €	51.566,65 €	50.492,40 €	104.342,23 €	1.148.713,91 €
Intereses	21.007,34 €	12.427,81 €	12.390,17 €	20.282,12 €	265.282,99 €
Saldo de los derechos de crédito	3.784.229,29 €	1.262.371,20 €	835.242,70 €	876.565,19 €	3.120.373,18 €
Número de derechos de crédito	535	157	102	139	418
% sobre saldo de los derechos de crédito	2,59%	0,87%	0,57%	0,60%	2,14%

DERECHOS DE CRÉDITO FALLIDOS

Saldo anterior ⁽¹⁾	4.892.936,43 €
Diferencia	-568.578,70 €
Saldo actual	4.324.357,73 €

SANTANDER CONSUMER SPAIN AUTO 2020-1 FT

INFORME TRIMESTRAL DERECHOS DE CREDITO

20 de marzo de 2024

SALDO ACUMULADO DC's FALLIDOS	
Saldo anterior ⁽¹⁾	12.701.116,85 €
Diferencia	685.750,80 €
Saldo actual	13.386.867,65 €

SALDO ACUMULADO RECUPERACIONES	
Saldo anterior ⁽¹⁾	7.808.180,42 €
Diferencia	1.254.329,50 €
Saldo actual	9.062.509,92 €

SANTANDER CONSUMER SPAIN AUTO 2020-1 FT

ESTADO DE ORIGEN Y APLICACIÓN DE FONDOS Y CUENTA DE TESORERÍA

20 de marzo de 2024

ORIGEN	24.304.124,83 €
PRINCIPAL COBRADO	
Amortización derechos de crédito	18.998.190,91 €
INTERESES COBRADOS	
Intereses de derechos de crédito	2.687.102,52 €
Devolución Int devengados	0,00 €
CONTENCIOSOS-JUDICIALES	18.831,40 €
FONDO DE RESERVA + LIQUIDEZ	2.600.000,00 €
PRESTAMO SUBORDINADO	0,00 €
OTROS + GASTOS EMISIÓN Y CONSTITUCIÓN RETENIDOS	0,00 €

ESTADO CUENTA DE TESORERÍA	2.600.000,00 €
FONDO DE RESERVA	
Saldo anterior	2.600.000,00 €
Diferencia en el periodo	0,00 €
Saldo actual	2.600.000,00 €
RETENCIÓN GASTOS EMISIÓN Y CONSTITUCIÓN	0,00 €

APLICACIÓN	24.304.124,83 €
GASTOS ORDINARIOS	27.247,83 €
COMISION SOCIEDAD GESTORA	25.000,00 €
COMISION ADMINISTRADOR	50.055,65 €
RESULTADO CAP	-1.455.554,55 €
INTERESES BONOS SERIE A	1.629.585,00 €
INTERESES BONOS SERIE B	91.596,00 €
INTERESES BONOS SERIE C	87.346,80 €
INTERESES BONOS SERIE D	46.455,90 €
INTERESES BONOS SERIE E	43.724,00 €
FONDO DE RESERVA	2.600.000,00 €
INTERESES BONOS SERIE F	0,00 €
AMORTIZACIÓN SERIE A	16.540.560,00 €
AMORTIZACIÓN SERIE B	882.163,20 €
AMORTIZACIÓN SERIE C	698.379,20 €
AMORTIZACIÓN SERIE D	624.865,60 €
AMORTIZACIÓN SERIE E	367.568,00 €
INTERESES PTO SUBORDINADO	0,00 €
AMORTIZACIÓN PTO SUBORDINADO	0,00 €
AMORTIZACIÓN SERIE F	0,00 €
COMISION VARIABLE PAGADA	2.045.132,20 €

SANTANDER CONSUMER SPAIN AUTO 2020-1 FT

MEJORA CREDITICIA Y PRÉSTAMO SUBORDINADO

20 de marzo de 2024

MEJORA DE CRÉDITO		
CONCEPTOS	INICIAL	20-mar-24
EMISIÓN SUBORDINADA	70.000.000,00 € (13,46%)	19.048.694,00 € (13,06%)
FONDO DE RESERVA	5.200.000,00 € (1,00%)	2.600.000,00 € (1,84%)

PRÉSTAMOS SUBORDINADOS		
CONCEPTOS	INICIAL	20-mar-24
PRESTAMO SUBORDINADO		
Saldo vivo	6.500.000,00 €	0,00 €
Tipo de interés	2,832%	---

SANTANDER CONSUMER SPAIN AUTO 2020-1 FT

DEFINICIONES

20 de marzo de 2024

FECHA DE DETERMINACIÓN Será la fecha en que la Sociedad Gestora, en nombre del Fondo, realizará los cálculos necesarios para distribuir los fondos disponibles existentes a dicha fecha, de acuerdo con el orden de prelación de pagos descrito en el Folleto Informativo. Todos los datos de los Activos Titulizados (Saldo Vivo DC's, tablas de morosidad, propiedades transitorias, datos estadísticos, etc.) están referidos a dicha fecha.

DERECHOS DE CRÉDITO FALLIDOS significa, en cualquier momento, los Préstamos respecto de los cuales: (i) hay una o más cuotas que tienen más de 90 días de retraso; o (ii) después de la fecha de vencimiento final pertinente, hay al menos una cuota con más de 90 días de retraso; o (iii) el Administrador, considera que es poco probable que el Deudor pague las cuotas de los Préstamos a medida que vencen. Para evitar dudas, una vez que un Préstamo se haya clasificado como un Préstamo en mora, permanecerá clasificada como tal.

RATIO DE PÉRDIDA ACUMULADA significa, a partir de la Fecha de Determinación inmediatamente anterior a cualquier Fecha de Pago, la relación entre: (i) la suma del Saldo Acumulado de todos los Derechos de Crédito Fallidos durante el período que va desde la Fecha de Constitución hasta el final del Período de Cobro correspondiente reducido por el Saldo Acumulado de Recuperaciones de principal con respecto a los Derechos de Crédito Fallidos recibidas durante dicho período que se aplican al principal de los Derechos de Crédito Fallidos; y (ii) la suma del Saldo Pendiente de todos los Derechos de Crédito comprados por el Emisor desde la Fecha de Constitución hasta el final del Período de Cobro correspondiente.

SALDO ACUMULADO DC's FALLIDOS significa la suma del Saldo Pendiente de todos los Derechos de Crédito Fallidos durante el período que va desde la Fecha de Constitución hasta el final del Período de Cobro correspondiente.

SALDO ACUMULADO RECUPERACIONES (sobre DC's FALLIDOS) significa, el Saldo de Recuperaciones de Principal con respecto los Derechos de Crédito Fallidos recibidas desde la Fecha de Constitución hasta el final del Período de Cobro correspondiente y que se aplican al principal de los Derechos de Crédito Fallidos.

PRÉSTAMOS MOROSOS significa, en cualquier momento, cualquier Derecho de Crédito vencido pero que se encuentra impagado.

RATIO DE MOROSOS significa el Saldo Pendiente los Préstamos Morosos dividido por el Saldo Pendiente de los Derechos de Crédito.

VIDA RESIDUAL Cálculo realizado con el ejercicio de la opción de Clean-Up Call.

**FONDO DE TITULIZACIÓN
SANTANDER CONSUMER SPAIN 2020-1**

20/03/2024

INFORME HISTÓRICO DE MOROSIDAD

MOROSIDAD HISTÓRICA				
	jun.-23	sep.-23	dic.-23	mar.-24
DE 15 A 30 DIAS	2,439%	2,704%	3,362%	2,595%
DE 30 A 60 DIAS	0,714%	0,838%	0,998%	0,866%
DE 60 A 90 DIAS	0,482%	0,428%	0,548%	0,573%
DE 90 A 180 DIAS	0,477%	0,495%	0,538%	0,601%
MÁS DE 180 DIAS	1,558%	1,981%	2,185%	2,140%

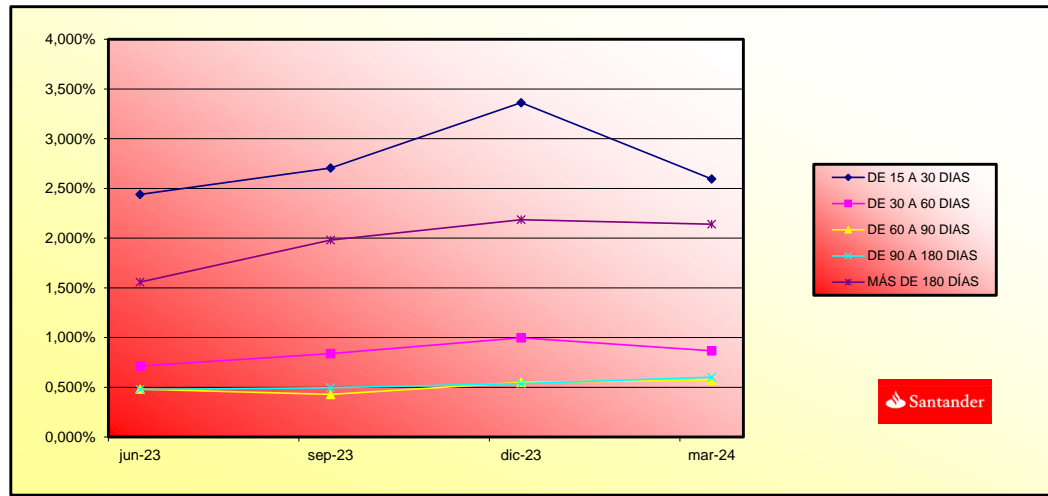

**FONDO DE TITULIZACIÓN
SANTANDER CONSUMER SPAIN AUTO 2020-1**

TRIGGERS

En la Fecha de Determinación, la existencia de cualquiera de estos eventos, constituiría un evento de Subordinación:

(iii)

Ratio de Morosos		
	% Morosidad	Saldo Vivo DC's
dic-23	3,69%	162.599.049,93 €
ene-24	3,66%	156.227.081,31 €
feb-24	3,87%	149.956.917,72 €
Media Ratio de Morosos de los últimos 3 meses superior a 5,00%		3,739%

(ii)

Ratio de Pérdida Acumulada	
Saldo Acumulado DC's Fallidos	13.386.867,65 €
Saldo Acumulado Recuperaciones DC's Fallidos	9.062.509,92 €
Saldo Inicial de los Derechos de Crédito	520.000.000,48 €
Ratio igual o superior a 2,55%	0,832%

(iv) Que el Saldo Acumulado de los DC's Fallidos sea igual o superior al 100% del Saldo de los Bonos de la Clase D, E y F en la Fecha de Constitución; o

DCs Fallidos vs Bonos Clase D, E y F	
Saldo Acumulado DC's Fallidos	13.386.867,65 €
Bonos D, E y F en Fecha de Constitución	32.200.000,00 €
Ratio igual o superior a 100%	41,574%

(v) Que el Saldo Vivo de los DC's de un mismo deudor sea igual o superior al 2% del Saldo Vivo de los DC's de la Cartera Total; o

Ratio de Mayor Deudor	
Mayor Deudor	71.078,36 €
Resto de Deudores	145.757.817,74 €
Ratio igual o superior a 2%	0,049%

TRIGGERS AMORTIZACIÓN PRORRATA vs AMORTIZACIÓN SECUENCIAL

En la Fecha de Determinación, la existencia de cualquiera de estos eventos, con anterioridad a la Fecha de Vencimiento Legal, constituiría un Evento de Subordinación:

(i)

Que ocurra un Evento de Insolvencia respecto de Santander Consumer; o

(ii)

Que en la Fecha de Determinación, el Ratio de Pérdida Acumulada sea igual o superior a 2,55% (al 20/03/24); o

(iii)

Que en la Fecha de Determinación, la media Ratio de Morosos de los últimos 3 meses sea superior a 5,00%; o

(iv)

Que el Saldo Acumulado de los DC's Fallidos sea igual o superior al 100% del Saldo de los Bonos de la Clase D, E y F en la Fecha de Constitución; o

(v)

Que el Saldo Vivo de los DC's de un mismo deudor sea igual o superior al 2% del Saldo Vivo de los DC's de la Cartera Total; o

(vi)

Que Santander Consumer incumpla cualquiera de sus obligaciones recogidas en la documentación (a menos que sea solucionado en el menor plazo de dos: cinco (5) días hábiles o la próxima Fecha de Compra); o

(vii)

Que Santander Consumer sea sustituido en su labor de Administrador de los Derechos de Crédito, o incumpla cualquiera de sus obligaciones en virtud de la Escritura de Constitución; o

(viii)

Que se produzca un Evento de Descenso de Calificación de Proveedor del cap; o

(ix)

Que se produzca un Evento de Clean-Up Call.

(x)

Ejercicio opción call de Santander Consumer

EL FONDO NO ALCANZA NINGUNO DE LOS TRIGGERS SOBRE LA AMORTIZACIÓN DE LOS BONOS.

FONDO DE TITULIZACIÓN SANTANDER CONSUMER SPAIN 2020-1

Tasa mensual actual anualizada / Monthly Single Rate	6,11%
Tasa últimos 12 meses anualizada / Average 12 Month Single Rate	8,70%
Tasa anualizada desde Constitución / Prepayment Rate from Constitution	9,26%

Fecha / Date	Principal Pendiente / Ppal Outstanding		Vector Prepagos / Prepayment Vector	Fin de mes / Remaining end of month	Caída mensual media / Average Single Monthlv	TACP / CPR	Caída mensual/ Single Monthly Mortality	TACP Mensual / Monthly CPR	Ppal Pte después Prepagos / Outstanding after Preavment
	Fecha Constitución	Constitution Date							
25-sep.-20	520.000.000,48		100,00%	100,00%					520.000.000,48
30-sep.-20	512.728.399,95	518.916.838,21	99,10%	101,21%	-1,21%	-15,48%	-1,21%	-15,48%	508.125.437,78
31-oct.-20	505.414.907,00	509.142.688,19	98,21%	100,74%	-0,37%	-4,51%	0,46%	5,43%	496.381.027,95
30-nov.-20	498.059.178,61	498.943.789,24	97,33%	100,18%	-0,06%	-0,71%	0,56%	6,47%	484.765.426,66
31-dic.-20	490.689.790,59	488.646.183,36	96,46%	99,58%	0,10%	1,24%	0,59%	6,89%	473.305.200,13
31-ene.-21	483.277.844,36	477.869.066,27	95,59%	98,88%	0,22%	2,67%	0,71%	8,15%	461.970.988,56
28-feb.-21	475.823.094,13	467.580.992,75	94,73%	98,27%	0,29%	3,43%	0,62%	7,19%	450.761.585,41
31-mar.-21	468.325.292,72	455.923.702,55	93,88%	97,35%	0,38%	4,50%	0,93%	10,63%	439.675.795,17
30-abr.-21	460.784.191,51	444.729.307,54	93,04%	96,52%	0,44%	5,18%	0,86%	9,83%	428.712.433,35
31-may.-21	453.199.540,44	433.610.945,41	92,20%	95,68%	0,49%	5,72%	0,87%	9,94%	417.870.326,31
30-jun.-21	445.665.277,80	422.257.745,98	91,38%	94,75%	0,54%	6,27%	0,97%	11,06%	407.234.378,76
31-jul.-21	438.087.504,79	411.078.503,30	90,56%	93,83%	0,58%	6,71%	0,96%	10,97%	396.716.318,21
31-ago.-21	430.465.970,14	400.027.725,99	89,74%	92,93%	0,61%	7,07%	0,97%	10,99%	386.315.013,45
30-sep.-21	422.800.421,13	388.687.793,30	88,94%	91,93%	0,65%	7,47%	1,07%	12,14%	376.029.343,64
31-oct.-21	415.090.603,58	378.238.791,85	88,14%	91,12%	0,66%	7,66%	0,88%	10,07%	365.858.198,24
30-nov.-21	407.336.261,82	367.118.653,61	87,35%	90,13%	0,69%	7,98%	1,09%	12,35%	355.800.476,94
31-dic.-21	399.738.186,24	356.230.736,88	86,56%	89,12%	0,72%	8,28%	1,12%	12,66%	346.029.124,14
31-ene.-22	392.096.231,77	345.785.997,43	85,79%	88,19%	0,74%	8,49%	1,04%	11,79%	336.366.896,30
28-feb.-22	384.410.145,02	335.179.145,26	85,02%	87,19%	0,76%	8,73%	1,13%	12,74%	326.812.744,10
31-mar.-22	376.679.671,11	323.903.854,60	84,25%	85,99%	0,79%	9,09%	1,38%	15,37%	317.365.627,89
30-abr.-22	368.904.553,72	314.748.858,56	83,50%	85,32%	0,79%	9,09%	0,78%	8,95%	308.024.517,55
31-may.-22	361.084.535,02	305.413.984,74	82,75%	84,58%	0,79%	9,12%	0,86%	9,89%	298.788.392,46
30-jun.-22	353.478.268,51	296.050.161,06	82,00%	83,75%	0,80%	9,22%	0,98%	11,15%	289.868.561,86
31-jul.-22	345.828.075,81	287.131.009,63	81,27%	83,03%	0,81%	9,25%	0,87%	9,92%	281.049.106,30
31-ago.-22	338.133.703,25	278.638.460,87	80,54%	82,40%	0,80%	9,22%	0,75%	8,63%	272.329.058,61
30-sep.-22	330.394.895,69	270.061.007,85	79,82%	81,74%	0,80%	9,23%	0,81%	9,28%	263.707.460,54
31-oct.-22	322.611.396,51	261.254.082,31	79,10%	80,98%	0,81%	9,28%	0,93%	10,58%	255.183.362,63
30-nov.-22	314.782.947,63	252.977.861,90	78,39%	80,37%	0,81%	9,26%	0,76%	8,75%	246.755.824,18
31-dic.-22	307.292.549,24	245.169.515,31	77,69%	79,78%	0,80%	9,23%	0,72%	8,35%	238.721.650,30
31-ene.-23	299.758.893,81	237.001.687,11	76,99%	79,06%	0,81%	9,26%	0,90%	10,30%	230.778.538,53
28-feb.-23	292.181.731,51	227.867.949,68	76,30%	77,99%	0,83%	9,47%	1,36%	15,16%	222.925.609,78
31-mar.-23	284.560.811,10	219.423.892,70	75,61%	77,11%	0,84%	9,57%	1,13%	12,71%	215.161.992,99
30-abr.-23	276.895.879,88	212.274.455,35	74,93%	76,66%	0,83%	9,49%	0,58%	6,75%	207.486.825,16
31-may.-23	269.186.683,68	204.540.775,84	74,26%	75,98%	0,83%	9,50%	0,88%	10,10%	199.899.251,24
30-jun.-23	261.865.274,03	198.793.398,03	73,59%	75,91%	0,81%	9,27%	0,09%	1,11%	192.716.575,23
31-jul.-23	254.501.583,24	191.720.249,63	72,93%	75,33%	0,81%	9,26%	0,77%	8,83%	185.615.915,05
31-ago.-23	247.095.367,14	184.799.041,95	72,28%	74,79%	0,80%	9,23%	0,72%	8,32%	178.596.477,34
30-sep.-23	239.646.380,14	178.166.230,16	71,63%	74,35%	0,80%	9,17%	0,59%	6,88%	171.657.476,05
31-oct.-23	232.154.375,24	171.293.959,65	70,99%	73,78%	0,80%	9,15%	0,75%	8,69%	164.798.132,40
30-nov.-23	224.619.104,02	164.300.979,26	70,35%	73,15%	0,80%	9,17%	0,86%	9,90%	158.017.674,75
31-dic.-23	217.732.778,92	157.236.135,49	69,72%	72,22%	0,81%	9,30%	1,27%	14,25%	151.798.106,84
31-ene.-24	210.806.685,30	150.805.463,09	69,09%	71,54%	0,81%	9,34%	0,94%	10,70%	145.649.997,92
29-feb.-24	203.840.593,49	145.058.023,27	68,47%	71,16%	0,81%	9,26%	0,52%	6,11%	139.572.655,64

**FLUJOS POR CADA BONO SIN RETENCIÓN PARA EL TOMADOR (Euros)
FLOWS FOR EVERY BOND WITHOUT WITHHOLDING FOR THE HOLDER (Euros)**

TACP / CPR: 9,26%

Fecha de Pago / Payment Date	Bonos Serie A / Series A Bonds			Bonos Serie B / Series B Bonds			Bonos Serie C / Series C Bonds			Bonos Serie D / Series D Bonds			Bonos Serie E / Series E Bonds			Bonos Serie F / Series F Bonds		
	Principal Amortizado/ Principal Repayment	Intereses Brutos / Gross Interest	Flujo Total / Total Flow	Principal Amortizado/ Principal Repayment	Intereses Brutos / Gross Interest	Flujo Total / Total Flow	Principal Amortizado/ Principal Repayment	Intereses Brutos / Gross Interest	Flujo Total / Total Flow	Principal Amortizado/ Principal Repayment	Intereses Brutos / Gross Interest	Flujo Total / Total Flow	Principal Amortizado/ Principal Repayment	Intereses Brutos / Gross Interest	Flujo Total / Total Flow	Principal Amortizado/ Principal Repayment	Intereses Brutos / Gross Interest	Flujo Total / Total Flow
TOTAL:	27.212,42	1.569,15	28.781,57	27.212,42	1.653,73	28.866,15	27.212,42	1.992,05	29.204,47	27.212,42	1.184,13	28.396,55	27.212,42	384,11	27.596,53	0,00	0,00	0,00
20/03/2024																		
20/06/2024	4.140,37	318,12	4.458,49	4.140,37	335,27	4.475,64	4.140,37	403,86	4.544,23	4.140,37	240,07	4.380,44	4.140,37	384,11	4.524,47	0,00	0,00	0,00
20/09/2024	3.063,32	269,72	3.333,03	3.063,32	294,26	3.347,57	3.063,32	342,41	3.405,73	3.063,32	203,54	3.266,86	3.063,32	0,00	3.063,32	0,00	0,00	0,00
20/12/2024	2.786,58	231,37	3.017,95	2.786,58	243,84	3.030,42	2.786,58	293,72	3.080,30	2.786,58	174,60	2.961,18	2.786,58	0,00	2.786,58	0,00	0,00	0,00
20/03/2025	2.354,22	196,96	2.551,18	2.354,22	207,57	2.561,80	2.354,22	250,04	2.604,26	2.354,22	148,63	2.505,85	2.354,22	0,00	2.354,22	0,00	0,00	0,00
20/06/2025	2.165,69	173,81	2.339,50	2.165,69	183,18	2.348,87	2.165,69	220,65	2.386,35	2.165,69	131,16	2.296,86	2.165,69	0,00	2.165,69	0,00	0,00	0,00
22/09/2025	1.880,07	151,72	2.031,79	1.880,07	159,90	2.039,97	1.880,07	192,61	2.072,68	1.880,07	114,49	1.994,57	1.880,07	0,00	1.880,07	0,00	0,00	0,00
22/12/2025	1.672,38	125,14	1.797,52	1.672,38	131,88	1.804,26	1.672,38	158,87	1.831,24	1.672,38	94,43	1.766,81	1.672,38	0,00	1.672,38	0,00	0,00	0,00
20/03/2026	9.149,78	102,31	9.252,10	9.149,78	107,83	9.257,61	9.149,78	129,89	9.279,67	9.149,78	77,21	9.226,99	9.149,78	0,00	9.149,78	0,00	0,00	0,00