



F.T. RMBS SANTANDER 4

SANTANDER DE TITULIZACION, S.G.F.T, S.A.
GRAN VIA DE HORTALEZA 3
28033 MADRID
santanderdetitulizacion@gruposantander.com



NAME OF THE FUND:

F.T. RMBS SANTANDER 4

INFORMATION AT:

QUARTER/SEMESTER: March 15, 2019 - June 17, 2019 YEAR: 2019

Acting on behalf of Santander de Titulización S.G.F.T., S.A. as General Manager:	Signature:
IÑAKI REYERO ARREGUI - GENERAL MANAGER	

I. DATA OF THE FUND

Constitution Date	June 26, 2015	Paying Agent	BANCO SANTANDER	
Disbursement Date	July 03, 2015	Negotiation Market	AIAF	
Final Date of Redemption	September 15, 2063	Ratings Agencies	STANDARD & POORS	
			DBRS	
			SCOPE RATINGS	
Management Company	SANTANDER DE TITULIZACION, S.G.F.T, S.A.	Rating	Initial	Current
Credit Rights's Seller	BANCO SANTANDER	CLASS A	A+/A(high)/AA-	A+/AA/AA+
		CLASS B	CCC/CCC/CC	CCC/B(low)/CC
		CLASS C	CC/C/C	D/C/C

II. SECURITIES ISSUED CHARGED TO THE FUND: SECURITISATION BONDS

CLASS PRIORITY ISIN CODE	NUM BONDS	NOMINAL			
			Initial	Current	%Act/In
CLASS A ES0305078000	23.600	Nominal per Bond	100.000,00	64.301,11	
		Total Nominal	2.360.000.000,00	1.517.506.196,00	64,30 %
CLASS B ES0305078018	5.900	Nominal per Bond	100.000,00	100.000,00	
		Total Nominal	590.000.000,00	590.000.000,00	100,00 %
CLASS C ES0305078026	1.475	Nominal per Bond	100.000,00	100.000,00	
		Total Nominal	147.500.000,00	147.500.000,00	100,00 %

REDEMPTION AND INTEREST OF THE BONDS					
Current			Next		
Payment Date of the Current Period June 17, 2019			Next Payment Date September 16, 2019		
	Redemption of the Bonds	Gross Interest	Interest Rate	Gross Interest Next Coupon	Net Interest Next Coupon
CLASS A	1.962,62 €	50,18 €	0,2820 %	45,84 €	37,13 €
CLASS B	0,00 €	83,56 €	0,3120 %	78,87 €	63,88 €
CLASS C	0,00 €	0,00 €	0,3320 %	83,92 €	67,98 €
Accrued amortisation due not payed	0,00 €				
Scheduled Amortisation	NO				

III. ASSET PURCHASED BY THE FUND: CREDIT RIGHTS

CREDIT RIGHTS	ISSUE DATE	CURRENT DATE
Number of CR's	19.947	17.447
CR's Outstanding to be amortised	2.950.000.214,49	2.107.506.095,31
CR's Outstanding per Loan to be amortised	149.231,08	120.794,76
Interest Rate	1,53 %	0,84 %

PREPAYMENT RATE	CURRENT SITUATION
Monthly Single Rate	3,59 %
Average Monthly Single Rate	4,55 %
Constant Prepayment Rate from Constitution	4,51 %

CURRENT DELINQUENCY	Up to 1 month	From 1 to 6 months	Greater than 6 months
Debt Due (Principal + Interest)	263.455,46	425.767,52	206.934,71
Debt to be amortised	0,00	0,00	2.106.758.896,79
Total Debt	263.455,46	425.767,52	2.106.965.831,50

F.T. RMBS SANTANDER 4

QUARTERLY BONDS PAYOUT REPORT

June 17th 2019

BONDS. PRINCIPAL	
Previous Balance	2.301.324.028,00 €
Principal Amortised	46.317.832,00 €
Outstanding Balance	2.255.006.196,00 €
% of Initial Balance	72,80%
Principal accrued and unpaid	0,00 €

DATA	
Pool Cut-off Date	10/06/2019
Payment Date	17/06/2019
Previous Payment Date	15/03/2019
Number of Days (Act/360)	94
Reference Interest Rate (%)	-0,318%
Next Payment Date	16/09/2019

INTEREST PAID	
CLASS A	1.184.248,00 €
CLASS B	493.004,00 €
CLASS C *	0,00 €
Interest accrued and unpaid	1.227.134,44 €

RESIDUAL LIFE (YEARS)		
	INITIAL	June 17th 2019
CLASS A	6,28	5,12
CLASS B	18,05	14,51
CLASS C	19,22	15,68

* In compliance with the provisions of the prospectus regarding to the article 405 of Regulation (EU) No 575/2013 Santander continues to retain a significant net financial interest in this fund on an ongoing basis under the terms required.

F.T. RMBS SANTANDER 4

QUARTERLY COLLATERAL REPORT

June 17th 2019

PRINCIPAL	
Previous Balance	2.153.824.067,39 €
Principal Amortised	46.317.972,08 €
Outstanding Balance	2.107.506.095,31 €
Number of Credit Rights	17.447
LTV	84,53%

INTEREST	
Interest received during relevant period	4.247.936,96 €
Interest accrued during relevant period	4.270.369,67 €

PRINCIPAL BALANCE IN ARREARS					
	UP to 30 DAYS	30 to 60 DAYS	60 to 90 DAYS	90 to 180 DAYS	> 180 DAYS
Principal Balance in Arrears	227.442,73 €	130.219,69 €	94.728,30 €	124.231,40 €	170.576,40 €
Interest accrued on Credit Rights in Arrears	36.012,73 €	27.699,15 €	19.507,75 €	29.381,23 €	36.358,31 €
Outstanding Balance	81.666.273,89 €	22.064.678,82 €	9.363.068,26 €	8.476.153,92 €	10.382.456,65 €
Number of Credit Rights	639	154	72	57	79
% of Outstanding Balance	3,88%	1,05%	0,44%	0,40%	0,49%

WRITE OFF	
Cumulative WRITE OFF as of previous balance	33.167.232,09 €
Difference in Actual Period	-912.501,41 €
Cumulative WRITE OFF up to date	32.254.730,68 €

F.T. RMBS SANTANDER 4**QUARTERLY COLLATERAL REPORT**

June 17th 2019

CONTENTIOUS / JUDICIAL	
Last balance	7.878.781,60 €
Difference in Actual Period	-2.899.271,50 €
Current balance	4.979.510,10 €
Contentious CR's number	41

TRANSITORY PROPERTIES	
Last balance	10.951.819,64 €
Difference in Actual Period	-521.044,14 €
Current balance	10.430.775,50 €
Transitory properties CR's number	139

NET LOSS	
Last balance	15.798.773,58 €
Difference in Actual Period	894.412,18 €
Current balance	16.693.185,76 €

F.T. RMBS SANTANDER 4

QUARTERLY REPORT - ALLOCATION OF CASH

June 17th 2019

TOTAL CASH RECEIVED END OF PERIOD	48.128.932,55 €
CASH RECEIVED - PRINCIPAL	
Amortisation of Credit Rights	43.817.149,57 €
CASH RECEIVED - INTEREST	
Interest received from Credit Rights	4.247.936,96 €
Interest received under GIC	0,00
CONTENTIOUS	1.099.628,51 €
OTHERS	-537,57
RESERVE FUND	-2.445.320,85 €
TRANSITORY PROPERTIES	1.410.075,93 €

TOTAL CASH PAID END OF PERIOD	48.128.932,55 €
ORDINARY EXPENSES	15.314,60 €
MANAGEMENT FEE	118.533,95 €
CLASS A INTEREST	1.184.248,00 €
CLASS B INTEREST	493.004,00 €
CLASS A REDEMPTION	46.317.832,00 €
CLASS B REDEMPTION	0,00 €
CLASS C INTEREST	0,00 €
CLASS C REDEMPTION	0,00 €
SUBORDINATED LOAN INTEREST	0,00 €
SUBORDINATED LOAN REDEMPTION	0,00 €
ADMINISTRATION FEE	0,00 €
CLASS C EXTRAORDINARY INTEREST	0,00 €
EXCESS	0,00 €

TREASURY ACCOUNT STATEMENT	123.128.604,82 €
PRINCIPAL RESERVE FUND	
Previous Balance	120.683.283,97 €
Variation	2.445.320,85 €
Outstanding Balance	123.128.604,82 €
WITHHOLDING TAXES	27,52 €
ISSUE EXPENSES WITHHELD	0,00 €
OTHERS	0,00 €

F.T. RMBS SANTANDER 4

CREDIT ENHANCEMENT AND SUBORDINATED LOAN

June 17th 2019

CREDIT ENHANCEMENT				
CONCEPTS	INITIAL		June 17, 2019	
SUBORDINATED ISSUE	23.81%		32.71%	
PRINCIPAL RESERVE FUND	147.500.000,00 €	5,00%	123.128.604,82 €	5,84%

SUBORDINATED LOANS				
CONCEPTS	INITIAL		June 17, 2019	
SUBORDINATED LOAN				
Total Outstanding Subordinated Loan	865.000,00 €		383.155,09 €	
Interest Rate	0,621%		0,332%	

F.T. RMBS SANTANDER 4

TRIGGERS OF THE MODEL

June 17th 2019

RESERVE FUND'S TRIGGERS	
1. IF 1.a) IS HIGHER THAN 2.a) RESERVE FUNDS WILL NOT BE REDUCED	
1.a) CREDIT RIGHTS IN ARREARS OVER 90 DAYS	18.858.610,57 €
2.a) 1 % CREDIT RIGHTS OUTSTANDING BALANCE	21.075.060,95 €

THE RESERVE FUND SHALL NOT BE REDEEMED BECAUSE IT DOES NOT MEET THE MINIMUM REQUIRED LEVEL.

CUMULATIVE FAILED LOANS
58.884.247,33 €

CLASS B DEFERRAL INTEREST TRIGGERS	
CLASS B INTEREST DEFERRAL (5th PLACE) IF CUMULATIVE FAILED LOANS > 295.000.021,45 EUR	NO

F.T. RMBS SANTANDER 4

DEFINITIONS

June 17th 2019

POOL CUT-OFF DATE Means the date in which the Gestora will carry out the necessary calculations, on behalf of the Fund, for the distribution of the available funds at this date, according with the Order of Priority of Payments.

All the information regarding the Assets (Outstanding Balance of the Credit Rights, arrears' tables, transitory properties, stratification tables, etc.) are referred to this mentioned date.

WRITE OFF Those loans that at a given date are unpaid for a period equal or higher to 12 or 18 months (according to Prospectus) of arrears in due payments.

NET LOSSES Those loans which the Originator considers that will not recover (net of recoveries).

FAILED LOANS Those loans which the Originator considers that will not recover, or those loans that at a given date are unpaid for a period equal or higher to 12 or 18 months.

CUMULATIVE FAILED LOANS Accumulated outstanding balance of the failed loans without taking into account the recovered amount.

TRANSITORY PROPERTIES Those assets in the balance of the Fund as a consequence of a judicial or non-judicial process.

CONTENTIOUS / JUDICIAL Loans in which the Originator will take legal actions. This amount is included in the different buckets in arrears.



**FONDO DE TITULIZACIÓN DE ACTIVOS
RMBS SANTANDER 4**

June 17, 2019

HISTORICAL ARREARS REPORTS

HISTORICAL ARREARS REPORTS				
	Sep-18	Dec-18	Mar-19	Jun-19
15 - 30 DAYS	3,650%	4,023%	4,177%	3,875%
30 - 60 DAYS	0,870%	0,914%	0,885%	1,047%
60 - 90 DAYS	0,538%	0,559%	0,508%	0,444%
90 - 180 DAYS	0,416%	0,342%	0,351%	0,402%
MORE THAN 180 DAYS	0,601%	0,570%	0,508%	0,493%

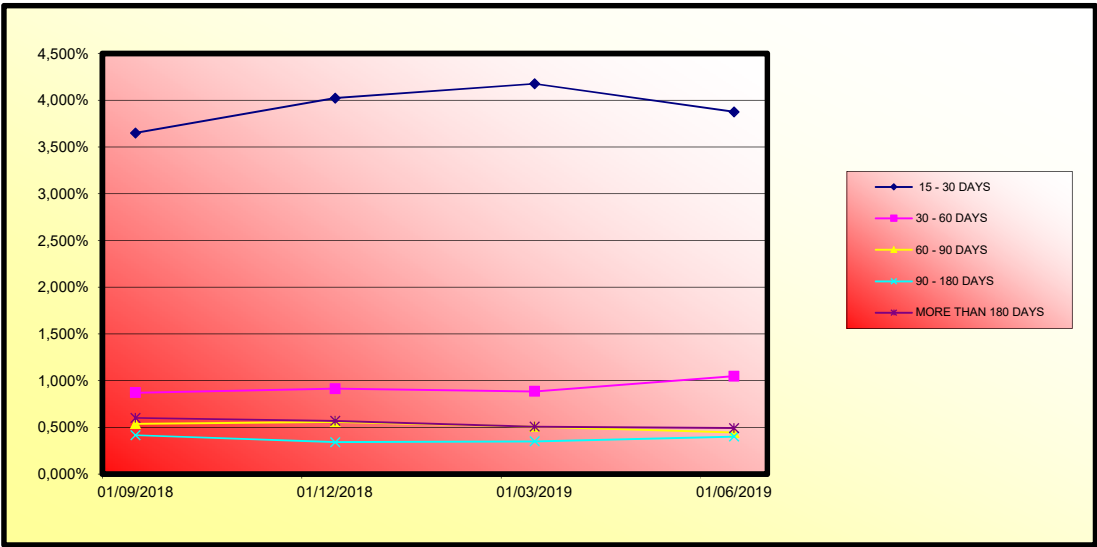



**FONDO DE TITULIZACION DE ACTIVOS
RMBS SANTANDER 4**

17-June-2019

LTV

LTV				
LTV (%)	OUTS. BALANC	% OUTSTANDING	LOANS	% LOANS
0-9,99	793.971,24 €	0,04%	40	0,23%
10-19,99	1.050.966,80 €	0,05%	36	0,21%
20-29,99	2.955.373,84 €	0,14%	62	0,36%
30-39,99	7.759.548,35 €	0,36%	103	0,59%
40-49,99	14.804.611,07 €	0,69%	187	1,07%
50-59,99	48.870.339,40 €	2,28%	530	3,04%
60-69,99	342.868.511,82 €	16,02%	3.339	19,14%
70-79,99	637.823.006,71 €	29,81%	5.299	30,37%
80-89,99	439.759.328,93 €	20,55%	3.359	19,25%
90-99,99	195.531.321,87 €	9,14%	1.432	8,21%
>100	447.543.895,96 €	20,92%	3.060	17,54%

FTA RMBS SANTANDER 4

Fecha	Saldo antes de pago	Saldo Real	0,38%	Permanencia final de mes	Tasa Prepago mensual desde inicio	Tasa Prepago anualizada desde inicio	Tasa Prepago mensual	Tasa Prepago mensual anualizada	Saldo después de pago
			Vector de prepago						
						4,55%			
DATE	OUTSTANDING BEFORE PREPAYMENT	REAL OUTSTANDING	0,38% PREPAYMENT VECTOR	REMAINING AT THE END OF THE MONTH	AVERAGE SINGLE MONTHLY MORTALITY	CPR	MONTHLY SINGLE MONTHLY MORTALITY	CPR	OUTSTANDING AFTER PREPAYMENT
jun-15	2.950.000.000,00		100,00%	100,00%					
jul-15	2.942.165.090,13	2.902.257.807,62	99,62%	99,62%	1,36%	15,12%	1,36%	15,12%	2.902.257.807,62
ago-15	2.934.287.020,61	2.883.255.920,72	99,23%	98,26%	0,87%	9,99%	0,39%	4,56%	2.883.255.920,72
sep-15	2.926.354.355,91	2.868.125.875,08	98,85%	98,01%	0,67%	7,72%	0,26%	3,02%	2.868.125.875,08
oct-15	2.918.331.395,13	2.852.342.199,14	98,47%	97,74%	0,57%	6,63%	0,28%	3,27%	2.852.342.199,14
nov-15	2.910.270.388,24	2.836.615.974,98	98,10%	97,47%	0,51%	5,97%	0,28%	3,26%	2.836.615.974,98
dic-15	2.902.130.732,73	2.817.274.300,06	97,72%	97,08%	0,49%	5,76%	0,40%	4,73%	2.817.274.300,06
ene-16	2.893.927.751,26	2.797.306.112,07	97,35%	96,66%	0,48%	5,66%	0,43%	5,01%	2.797.306.112,07
feb-16	2.885.662.222,95	2.772.708.869,65	96,97%	96,09%	0,50%	5,81%	0,60%	6,92%	2.772.708.869,65
mar-16	2.877.323.168,96	2.764.443.675,27	96,60%	96,08%	0,44%	5,20%	0,01%	0,11%	2.764.443.675,27
abr-16	2.868.934.588,28	2.745.050.241,73	96,23%	95,68%	0,44%	5,16%	0,44%	4,82%	2.745.050.241,73
may-16	2.860.492.842,41	2.726.854.215,26	95,86%	95,33%	0,43%	5,09%	0,37%	4,35%	2.726.854.215,26
jun-16	2.851.989.780,25	2.708.456.248,99	95,49%	94,97%	0,43%	5,03%	0,38%	4,45%	2.708.456.248,99
jul-16	2.843.459.927,81	2.684.555.735,10	95,13%	94,41%	0,44%	5,17%	0,59%	6,80%	2.684.555.735,10
ago-16	2.834.913.361,98	2.667.339.741,32	94,76%	94,09%	0,43%	5,09%	0,34%	4,02%	2.667.339.741,32
sep-16	2.826.338.069,43	2.654.326.878,53	94,40%	93,91%	0,42%	4,90%	0,19%	2,21%	2.654.326.878,53
oct-16	2.817.716.760,24	2.639.379.952,87	94,04%	93,67%	0,41%	4,79%	0,26%	3,06%	2.639.379.952,87
nov-16	2.809.097.991,93	2.624.924.536,72	93,67%	93,44%	0,40%	4,67%	0,24%	2,87%	2.624.924.536,72
dic-16	2.800.439.290,56	2.605.643.301,31	93,32%	93,04%	0,40%	4,69%	0,43%	5,01%	2.605.643.301,31
ene-17	2.791.757.271,42	2.584.042.010,31	92,96%	92,56%	0,41%	4,77%	0,52%	6,07%	2.584.042.010,31
feb-17	2.783.065.349,81	2.566.137.074,66	92,60%	92,21%	0,40%	4,75%	0,38%	4,50%	2.566.137.074,66
mar-17	2.774.341.560,78	2.548.842.465,34	92,25%	91,87%	0,40%	4,73%	0,36%	4,25%	2.548.842.465,34
abr-17	2.765.614.654,73	2.537.863.152,08	91,89%	91,76%	0,39%	4,58%	0,12%	1,39%	2.537.863.152,08
may-17	2.756.879.254,35	2.516.988.449,05	91,54%	91,30%	0,40%	4,64%	0,51%	5,93%	2.516.988.449,05
jun-17	2.748.108.566,94	2.495.661.894,05	91,19%	90,81%	0,40%	4,70%	0,53%	6,19%	2.495.661.894,05
jul-17	2.739.339.005,99	2.474.453.611,35	90,84%	90,33%	0,41%	4,76%	0,53%	6,20%	2.474.453.611,35
ago-17	2.730.568.515,93	2.457.111.968,14	90,49%	89,99%	0,41%	4,75%	0,38%	4,49%	2.457.111.968,14
sep-17	2.721.781.979,06	2.441.407.328,07	90,14%	89,70%	0,40%	4,72%	0,32%	3,75%	2.441.407.328,07
oct-17	2.712.962.882,60	2.426.961.096,54	89,80%	89,46%	0,40%	4,66%	0,27%	3,18%	2.426.961.096,54
nov-17	2.704.160.951,00	2.408.849.563,61	89,45%	89,08%	0,40%	4,67%	0,42%	4,96%	2.408.849.563,61
dic-17	2.695.338.606,35	2.390.130.168,10	89,11%	88,68%	0,40%	4,69%	0,45%	5,29%	2.390.130.168,10
ene-18	2.686.505.956,35	2.372.579.141,58	88,77%	88,31%	0,40%	4,70%	0,41%	4,79%	2.372.579.141,58
feb-18	2.677.668.978,69	2.355.916.906,47	88,43%	87,98%	0,40%	4,69%	0,37%	4,40%	2.355.916.906,47
mar-18	2.668.803.782,42	2.341.009.696,04	88,09%	87,72%	0,40%	4,65%	0,30%	3,57%	2.341.009.696,04
abr-18	2.659.942.016,27	2.321.785.577,82	87,75%	87,29%	0,40%	4,69%	0,49%	5,73%	2.321.785.577,82
may-18	2.651.072.730,76	2.306.168.096,06	87,41%	86,99%	0,40%	4,67%	0,34%	4,01%	2.306.168.096,06
jun-18	2.642.166.853,54	2.287.340.794,37	87,08%	86,57%	0,40%	4,69%	0,48%	5,63%	2.287.340.794,37
jul-18	2.633.262.749,98	2.272.025.163,69	86,74%	86,28%	0,40%	4,67%	0,33%	3,93%	2.272.025.163,69
ago-18	2.624.358.036,61	2.257.495.919,91	86,41%	86,02%	0,40%	4,64%	0,30%	3,57%	2.257.495.919,91
sep-18	2.615.436.806,19	2.244.726.428,83	86,08%	85,83%	0,39%	4,59%	0,23%	2,68%	2.244.726.428,83
oct-18	2.606.481.519,13	2.230.947.331,11	85,75%	85,59%	0,39%	4,56%	0,27%	3,22%	2.230.947.331,11
nov-18	2.597.542.468,12	2.216.639.346,15	85,42%	85,34%	0,39%	4,54%	0,30%	3,53%	2.216.639.346,15
dic-18	2.588.582.030,82	2.202.033.410,97	85,09%	85,07%	0,38%	4,52%	0,32%	3,72%	2.202.033.410,97
ene-19	2.579.610.324,66	2.183.070.899,33	84,77%	84,63%	0,39%	4,55%	0,52%	6,02%	2.183.070.899,33
feb-19	2.570.632.436,20	2.168.461.140,77	84,44%	84,36%	0,39%	4,53%	0,32%	3,80%	2.168.461.140,77
mar-19	2.561.621.692,67	2.153.824.067,39	84,12%	84,08%	0,38%	4,52%	0,33%	3,84%	2.153.824.067,39
abr-19	2.552.612.337,51	2.140.270.942,39	83,79%	83,85%	0,38%	4,49%	0,28%	3,29%	2.140.270.942,39
may-19	2.543.587.968,19	2.121.504.736,28	83,47%	83,41%	0,39%	4,53%	0,53%	6,12%	2.121.504.736,28
jun-19	2.534.521.533,54	2.107.506.095,31	83,15%	83,15%	0,38%	4,51%	0,30%	3,59%	2.107.506.095,31

FECHA	Principal disponible para la amortización	SERIE A	SERIE B	AMORTIZACION SERIE A	VIDA SERIE A	AMORTIZACION SERIE B	VIDA SERIE B	SERIE C	AMORTIZACION SERIE C	VIDA SERIE C
0		2.360.000.000	590.000.000					147.500.000	0,00	
0	0,00	2.360.000.000	590.000.000	0,00	0	0,00	0	147.500.000	0,00	0
0	0,00	2.360.000.000	590.000.000	0,00	0	0,00	0	147.500.000	0,00	0
15-sep-15	81.874.124,92	2.360.000.000	590.000.000	81.874.124,92	-3.572.249.944,385	0,00	0	147.500.000	0,00	0
15-oct-15	0,00	2.278.125.875	590.000.000	0,00	0	0,00	0	147.500.000	0,00	0
15-nov-15	0,00	2.278.125.875	590.000.000	0,00	0	0,00	0	147.500.000	0,00	0
15-dic-15	50.851.575,02	2.278.125.875	590.000.000	50.851.575,02	-64.988.312.876	0,00	0	147.500.000	0,00	0
15-ene-16	0,00	2.227.274.300	590.000.000	0,00	0	0,00	0	147.500.000	0,00	0
15-feb-16	0,00	2.227.274.300	590.000.000	0,00	0	0,00	0	147.500.000	0,00	0
15-mar-16	52.830.624,79	2.227.274.300	590.000.000	52.830.624,79	-62.709.951.626	0,00	0	147.500.000	0,00	0
15-abr-16	0,00	2.174.443.675	590.000.000	0,00	0	0,00	0	147.500.000	0,00	0
15-may-16	0,00	2.174.443.675	590.000.000	0,00	0	0,00	0	147.500.000	0,00	0
15-jun-16	55.987.426,28	2.174.443.675	590.000.000	55.987.426,28	-61.306.231.777	0,00	0	147.500.000	0,00	0
15-jul-16	0,00	2.118.456.249	590.000.000	0,00	0	0,00	0	147.500.000	0,00	0
15-ago-16	0,00	2.118.456.249	590.000.000	0,00	0	0,00	0	147.500.000	0,00	0
15-sep-16	54.129.370,46	2.118.456.249	590.000.000	54.129.370,46	-54.291.758.571	0,00	0	147.500.000	0,00	0
15-oct-16	0,00	2.064.326.879	590.000.000	0,00	0	0,00	0	147.500.000	0,00	0
15-nov-16	0,00	2.064.326.879	590.000.000	0,00	0	0,00	0	147.500.000	0,00	0
15-dic-16	48.683.577,22	2.064.326.879	590.000.000	48.683.577,22	-44.399.422.425	0,00	0	147.500.000	0,00	0
15-ene-17	0,00	2.015.643.301	590.000.000	0,00	0	0,00	0	147.500.000	0,00	0
15-feb-17	0,00	2.015.643.301	590.000.000	0,00	0	0,00	0	147.500.000	0,00	0
15-mar-17	56.800.835,97	2.015.643.301	590.000.000	56.800.835,97	-46.690.287.167	0,00	0	147.500.000	0,00	0
15-abr-17	0,00	1.958.842.465	590.000.000	0,00	0	0,00	0	147.500.000	0,00	0
15-may-17	0,00	1.958.842.465	590.000.000	0,00	0	0,00	0	147.500.000	0,00	0
15-jun-17	53.180.571,29	1.958.842.465	590.000.000	53.180.571,29	-38.821.817.042	0,00	0	147.500.000	0,00	0
15-jul-17	0,00	1.905.661.894	590.000.000	0,00	0	0,00	0	147.500.000	0,00	0
15-ago-17	0,00	1.905.661.894	590.000.000	0,00	0	0,00	0	147.500.000	0,00	0
15-sep-17	54.254.565,98	1.905.661.894	590.000.000	54.254.565,98	-34.614.413.095	0,00	0	147.500.000	0,00	0
15-oct-17	0,00	1.851.407.328	590.000.000	0,00	0	0,00	0	147.500.000	0,00	0
15-nov-17	0,00	1.851.407.328	590.000.000	0,00	0	0,00	0	147.500.000	0,00	0
15-dic-17	51.277.159,97	1.851.407.328	590.000.000	51.277.159,97	-28.048.606.504	0,00	0	147.500.000	0,00	0
15-ene-18	0,00	1.800.130.168	590.000.000	0,00	0	0,00	0	147.500.000	0,00	0
15-feb-18	0,00	1.800.130.168	590.000.000	0,00	0	0,00	0	147.500.000	0,00	0
15-mar-18	49.120.472,06	1.800.130.168	590.000.000	49.120.472,06	-22.448.055.731	0,00	0	147.500.000	0,00	0
15-abr-18	0,00	1.751.009.696	590.000.000	0,00	0	0,00	0	147.500.000	0,00	0
15-may-18	0,00	1.751.009.696	590.000.000	0,00	0	0,00	0	147.500.000	0,00	0
15-jun-18	53.668.901,67	1.751.009.696	590.000.000	53.668.901,67	-19.589.149.110	0,00	0	147.500.000	0,00	0
15-jul-18	0,00	1.697.340.794	590.000.000	0,00	0	0,00	0	147.500.000	0,00	0
15-ago-18	0,00	1.697.340.794	590.000.000	0,00	0	0,00	0	147.500.000	0,00	0
15-sep-18	42.614.365,54	1.697.340.794	590.000.000	42.614.365,54	-11.633.721.792	0,00	0	147.500.000	0,00	0
15-oct-18	0,00	1.654.726.429	590.000.000	0,00	0	0,00	0	147.500.000	0,00	0
15-nov-18	0,00	1.654.726.429	590.000.000	0,00	0	0,00	0	147.500.000	0,00	0
15-dic-18	42.663.017,86	1.654.726.429	590.000.000	42.663.017,86	-7.770.129.251	0,00	0	147.500.000	0,00	0
15-ene-19	0,00	1.612.033.411	590.000.000	0,00	0	0,00	0	147.500.000	0,00	0
15-feb-19	0,00	1.612.033.411	590.000.000	0,00	0	0,00	0	147.500.000	0,00	0
15-mar-19	48.209.343,58	1.612.033.411	590.000.000	48.209.343,58	-4.435.259.609	0,00	0	147.500.000	0,00	0
15-abr-19	0,00	1.563.824.067	590.000.000	0,00	0	0,00	0	147.500.000	0,00	0
15-may-19	0,00	1.563.824.067	590.000.000	0,00	0	0,00	0	147.500.000	0,00	0
15-jun-19	46.317.972,08	1.563.824.067	590.000.000	46.317.972,08	0,00	0,00	0	147.500.000	0,00	0
15-jul-19	0,00	1.517.506.095	590.000.000	0,00	0	0,00	0	147.500.000	0,00	0
15-ago-19	0,00	1.517.506.095	590.000.000	0,00	0	0,00	0	147.500.000	0,00	0
15-sep-19	46.528.627,60	1.517.506.095	590.000.000	46.528.627,60	4.280.633.739	0,00	0	147.500.000	0,00	0
15-oct-19	0,00	1.470.977.468	590.000.000	0,00	0	0,00	0	147.500.000	0,00	0
15-nov-19	0,00	1.470.977.468	590.000.000	0,00	0	0,00	0	147.500.000	0,00	0
15-dic-19	45.829.926,65	1.470.977.468	590.000.000	45.829.926,65	8.386.876.578	0,00	0	147.500.000	0,00	0
15-ene-20	0,00	1.425.147.541	590.000.000	0,00	0	0,00	0	147.500.000	0,00	0
15-feb-20	0,00	1.425.147.541	590.000.000	0,00	0	0,00	0	147.500.000	0,00	0
15-mar-20	45.125.732,55	1.425.147.541	590.000.000	45.125.732,55	12.364.450.719	0,00	0	147.500.000	0,00	0
15-abr-20	0,00	1.380.021.809	590.000.000	0,00	0	0,00	0	147.500.000	0,00	0
15-may-20	0,00	1.380.021.809	590.000.000	0,00	0	0,00	0	147.500.000	0,00	0
15-jun-20	44.448.769,50	1.380.021.809	590.000.000	44.448.769,50	16.268.249.638	0,00	0	147.500.000	0,00	0
15-jul-20	0,00	1.335.573.039	590.000.000	0,00	0	0,00	0	147.500.000	0,00	0
15-ago-20	0,00	1.335.573.039	590.000.000	0,00	0	0,00	0	147.500.000	0,00	0
15-sep-20	43.760.028,60	1.335.573.039	590.000.000	43.760.028,60	20.041.77.101	0,00	0	147.500.000	0,00	0
15-oct-20	0,00	1.291.815.010	590.000.000	0,00	0	0,00	0	147.500.000	0,00	0
15-nov-20	0,00	1.291.815.010	590.000.000	0,00	0	0,00	0	147.500.000	0,00	0
15-dic-20	43.103.131,06	1.291.815.010	590.000.000	43.103.131,06	23.663.618.950	0,00	0	147.500.000	0,00	0
15-ene-21	0,00	1.248.711.879	590.000.000	0,00	0	0,00	0	147.500.000	0,00	0
15-feb-21	0,00	1.248.711.879	590.000.000	0,00	0	0,00	0	147.500.000	0,00	0
15-mar-21	42.453.006,76	1.248.711.879	590.000.000	42.453.006,76	27.114.691.320	0,00	0	147.500.000	0,00	0
15-abr-21	0,00	1.206.278.873	590.000.000	0,00	0	0,00	0	147.500.000	0,00	0
15-may-21	0,00	1.206.278.873	590.000.000	0,00	0	0,00	0	147.500.000	0,00	0
15-jun-21	41.766.852,46	1.206.278.873	590.000.000	41.766.852,46	30.531.569.151	0,00	0	147.500.000	0,00	0
15-jul-21	0,00	1.164.512.020	590.000.000	0,00	0	0,00	0	147.500.000	0,00	0
15-ago-21	0,00	1.164.512.020	590.000.000	0,00	0	0,00	0	147.500.000	0,00	0
15-sep-21	41.129.680,16	1.164.512.020	590.000.000	41.129.680,16	33.849.726.772	0,00	0	147.500.000	0,00	0
15-oct-21	0,00	1.123.382.340	590.000.000	0,00	0	0,00	0	147.500.000	0,00	0
15-nov-21	0,00	1.123.382.340	590.000.000	0,00	0	0,00	0	147.500.000	0,00	0
15-dic-21	40.507.923,09	1.123.382.340	590.000.000	40.507.923,09	37.024.241.703	0,00	0	147.500.000	0,00	0
15-ene-22	0,00	1.082.874.417	590.000.000	0,00	0	0,00	0	147.500.000	0,00	0
15-feb-22	0,00	1.082.874.417	590.000.000	0,00	0	0,00	0	147.500.000	0,00	0
15-mar-22	39.872.778,32	1.082.874.417	590.000.000	39.872.778,32	40.032.269.431	0,00	0	147.500.000	0,00	0
15-abr-22	0,00	1.043.001.639	590.000.000	0,00	0	0,00	0	147.500.000	0,00	0
15-may-22	0,00	1.043.001.639	590.000.000	0,00	0	0,00	0	147.500.000	0,00	0
15-jun-22	39.240.479,53	1.043.001.639	590.000.000	39.240.479,53	43.009.757.570	0,00	0	147.500.000	0,00	0
15-jul-22	0,00	1.003.759.159	590.000.000	0,00	0	0,00	0	147.500.000	0,00	0
15-ago-22	0,00	1.003.759.159	590.000.000	0,00	0	0,00	0	147.500.000	0,00	0
15-sep-22	38.631.470,25	1.003.759.159	590.000.000	38.631.470,25	45.894.186.658	0,00	0	147.500.000	0,00	0
15-oct-22	0,00	965.127.689	590.000.000	0,00	0	0,00	0	147.500.000	0,00	0
15-nov-22	0,00	965.127.689	590.000.000	0,00	0	0,00	0	147.500.000	0,00	0
15-dic-22	38.041.573,34	965.127.689	590.000.000	38.041.573,34	48.655.172.308	0,00	0	147.500.000	0,00	0
15-ene-23	0,00	927.086.115	590.000.000	0,00	0	0,00	0	147.500.000	0,00	0
15-feb-23	0,00	927.086.115								

FECHA	Principal disponible para la amortización	SERIE A	SERIE B	AMORTIZACION SERIE A	VIDA SERIE A	AMORTIZACION SERIE B	VIDA SERIE B	SERIE C	AMORTIZACION SERIE C	VIDA SERIE C
15-feb-26	0	515.556.004	590.000.000	0,00	0	0,00	0	147.500.000	0,00	0
15-mar-26	30.762.136,72	515.556.004	590.000.000	30.762.136,72	75.828.667.027	0,00	0	147.500.000	0,00	0
15-abr-26	0	484.793.867	590.000.000	0,00	0	0,00	0	147.500.000	0,00	0
15-may-26	0	484.793.867	590.000.000	0,00	0	0,00	0	147.500.000	0,00	0
15-jun-26	30.231.233,36	484.793.867	590.000.000	30.231.233,36	77.301.263.705	0,00	0	147.500.000	0,00	0
15-jul-26	0	454.562.634	590.000.000	0,00	0	0,00	0	147.500.000	0,00	0
15-ago-26	0	454.562.634	590.000.000	0,00	0	0,00	0	147.500.000	0,00	0
15-sep-26	29.712.695,26	454.562.634	590.000.000	29.712.695,26	78.708.929.746	0,00	0	147.500.000	0,00	0
15-oct-26	0	424.849.939	590.000.000	0,00	0	0,00	0	147.500.000	0,00	0
15-nov-26	0	424.849.939	590.000.000	0,00	0	0,00	0	147.500.000	0,00	0
15-dic-26	29.185.604,07	424.849.939	590.000.000	29.185.604,07	79.968.555.147	0,00	0	147.500.000	0,00	0
15-ene-27	0	395.664.335	590.000.000	0,00	0	0,00	0	147.500.000	0,00	0
15-feb-27	0	395.664.335	590.000.000	0,00	0	0,00	0	147.500.000	0,00	0
15-mar-27	28.691.348,54	395.664.335	590.000.000	28.691.348,54	81.196.516.355	0,00	0	147.500.000	0,00	0
15-abr-27	0	366.972.986	590.000.000	0,00	0	0,00	0	147.500.000	0,00	0
15-may-27	0	366.972.986	590.000.000	0,00	0	0,00	0	147.500.000	0,00	0
15-jun-27	28.183.941,43	366.972.986	590.000.000	28.183.941,43	82.353.476.868	0,00	0	147.500.000	0,00	0
15-jul-27	0	338.789.045	590.000.000	0,00	0	0,00	0	147.500.000	0,00	0
15-ago-27	0	338.789.045	590.000.000	0,00	0	0,00	0	147.500.000	0,00	0
15-sep-27	27.704.864,07	338.789.045	590.000.000	27.704.864,07	83.502.460.293	0,00	0	147.500.000	0,00	0
15-oct-27	0	311.084.181	590.000.000	0,00	0	0,00	0	147.500.000	0,00	0
15-nov-27	0	311.084.181	590.000.000	0,00	0	0,00	0	147.500.000	0,00	0
15-dic-27	27.211.861,39	311.084.181	590.000.000	27.211.861,39	84.492.829.618	0,00	0	147.500.000	0,00	0
15-ene-28	0	283.872.319	590.000.000	0,00	0	0,00	0	147.500.000	0,00	0
15-feb-28	0	283.872.319	590.000.000	0,00	0	0,00	0	147.500.000	0,00	0
15-mar-28	26.735.733,82	283.872.319	590.000.000	26.735.733,82	85.447.405.282	0,00	0	147.500.000	0,00	0
15-abr-28	0	257.136.585	590.000.000	0,00	0	0,00	0	147.500.000	0,00	0
15-may-28	0	257.136.585	590.000.000	0,00	0	0,00	0	147.500.000	0,00	0
15-jun-28	26.254.276,03	257.136.585	590.000.000	26.254.276,03	86.324.059.574	0,00	0	147.500.000	0,00	0
15-jul-28	0	230.882.309	590.000.000	0,00	0	0,00	0	147.500.000	0,00	0
15-ago-28	0	230.882.309	590.000.000	0,00	0	0,00	0	147.500.000	0,00	0
15-sep-28	25.797.254,94	230.882.309	590.000.000	25.797.254,94	87.194.721.712	0,00	0	147.500.000	0,00	0
15-oct-28	0	205.085.054	590.000.000	0,00	0	0,00	0	147.500.000	0,00	0
15-nov-28	0	205.085.054	590.000.000	0,00	0	0,00	0	147.500.000	0,00	0
15-dic-28	25.347.879,13	205.085.054	590.000.000	25.347.879,13	87.982.488.451	0,00	0	147.500.000	0,00	0
15-ene-29	0	179.737.175	590.000.000	0,00	0	0,00	0	147.500.000	0,00	0
15-feb-29	0	179.737.175	590.000.000	0,00	0	0,00	0	147.500.000	0,00	0
15-mar-29	24.922.027,98	179.737.175	590.000.000	24.922.027,98	88.747.341.641	0,00	0	147.500.000	0,00	0
15-abr-29	0	154.815.147	590.000.000	0,00	0	0,00	0	147.500.000	0,00	0
15-may-29	0	154.815.147	590.000.000	0,00	0	0,00	0	147.500.000	0,00	0
15-jun-29	24.458.962,13	154.815.147	590.000.000	24.458.962,13	89.348.588.655	0,00	0	147.500.000	0,00	0
15-jul-29	0	130.356.185	590.000.000	0,00	0	0,00	0	147.500.000	0,00	0
15-ago-29	0	130.356.185	590.000.000	0,00	0	0,00	0	147.500.000	0,00	0
15-sep-29	24.013.927,46	130.356.185	590.000.000	24.013.927,46	89.932.158.347	0,00	0	147.500.000	0,00	0
15-oct-29	0	106.342.258	590.000.000	0,00	0	0,00	0	147.500.000	0,00	0
15-nov-29	0	106.342.258	590.000.000	0,00	0	0,00	0	147.500.000	0,00	0
15-dic-29	23.556.668,93	106.342.258	590.000.000	23.556.668,93	90.363.382.027	0,00	0	147.500.000	0,00	0
15-ene-30	0	82.785.589	590.000.000	0,00	0	0,00	0	147.500.000	0,00	0
15-feb-30	0	82.785.589	590.000.000	0,00	0	0,00	0	147.500.000	0,00	0
15-mar-30	23.114.681,34	82.785.589	590.000.000	23.114.681,34	90.748.238.957	0,00	0	147.500.000	0,00	0
15-abr-30	0	59.670.907	590.000.000	0,00	0	0,00	0	147.500.000	0,00	0
15-may-30	0	59.670.907	590.000.000	0,00	0	0,00	0	147.500.000	0,00	0
15-jun-30	22.654.621,37	59.670.907	590.000.000	22.654.621,37	91.026.268.660	0,00	0	147.500.000	0,00	0
15-jul-30	0	37.016.286	590.000.000	0,00	0	0,00	0	147.500.000	0,00	0
15-ago-30	0	37.016.286	590.000.000	0,00	0	0,00	0	147.500.000	0,00	0
15-sep-30	22.234.569,16	37.016.286	590.000.000	22.234.569,16	91.384.079.263	0,00	0	147.500.000	0,00	0
15-oct-30	0	14.781.717	590.000.000	0,00	0	0,00	0	147.500.000	0,00	0
15-nov-30	0	14.781.717	590.000.000	0,00	0	0,00	0	147.500.000	0,00	0
15-dic-30	21.821.109,74	14.781.717	590.000.000	14.781.716,93	62.097.992.834	7.039.392.81	29.361.307.416	147.500.000	0,00	0
15-ene-31	0	582.960.607	590.000.000	0,00	0	0,00	0	147.500.000	0,00	0
15-feb-31	0	582.960.607	590.000.000	0,00	0	0,00	0	147.500.000	0,00	0
15-mar-31	21.416.806,19	582.960.607	590.000.000	0,00	0	21.416.806,19	91.299.844.790	147.500.000	0,00	0
15-abr-31	0	561.543.801	590.000.000	0,00	0	0,00	0	147.500.000	0,00	0
15-may-31	0	561.543.801	590.000.000	0,00	0	0,00	0	147.500.000	0,00	0
15-jun-31	20.991.771,41	561.543.801	590.000.000	0,00	0	20.991.771,41	91.358.889.173	147.500.000	0,00	0
15-jul-31	0	540.552.030	590.000.000	0,00	0	0,00	0	147.500.000	0,00	0
15-ago-31	0	540.552.030	590.000.000	0,00	0	0,00	0	147.500.000	0,00	0
15-sep-31	20.551.245,42	540.552.030	590.000.000	0,00	0	20.551.245,42	91.329.734.661	147.500.000	0,00	0
15-oct-31	0	520.000.784	590.000.000	0,00	0	0,00	0	147.500.000	0,00	0
15-nov-31	0	520.000.784	590.000.000	0,00	0	0,00	0	147.500.000	0,00	0
15-dic-31	20.108.118,89	520.000.784	590.000.000	0,00	0	20.108.118,89	91.210.427.263	147.500.000	0,00	0
15-ene-32	0	499.892.665	590.000.000	0,00	0	0,00	0	147.500.000	0,00	0
15-feb-32	0	499.892.665	590.000.000	0,00	0	0,00	0	147.500.000	0,00	0
15-mar-32	19.716.369,45	499.892.665	590.000.000	0,00	0	19.716.369,45	91.247.357.807	147.500.000	0,00	0
15-abr-32	0	480.176.296	590.000.000	0,00	0	0,00	0	147.500.000	0,00	0
15-may-32	0	480.176.296	590.000.000	0,00	0	0,00	0	147.500.000	0,00	0
15-jun-32	19.321.679,33	480.176.296	590.000.000	0,00	0	19.321.679,33	91.159.683.085	147.500.000	0,00	0
15-jul-32	0	460.854.617	590.000.000	0,00	0	0,00	0	147.500.000	0,00	0
15-ago-32	0	460.854.617	590.000.000	0,00	0	0,00	0	147.500.000	0,00	0
15-sep-32	18.940.959,63	460.854.617	590.000.000	0,00	0	18.940.959,63	91.106.015.843	147.500.000	0,00	0
15-oct-32	0	441.913.657	590.000.000	0,00	0	0,00	0	147.500.000	0,00	0
15-nov-32	0	441.913.657	590.000.000	0,00	0	0,00	0	147.500.000	0,00	0
15-dic-32	18.559.483,61	441.913.657	590.000.000	0,00	0	18.559.483,61	90.978.588.675	147.500.000	0,00	0
15-ene-33	0	423.354.173	590.000.000	0,00	0	0,00	0	147.500.000	0,00	0
15-feb-33	0	423.354.173	590.000.000	0,00	0	0,00	0	147.500.000	0,00	0
15-mar-33	18.173.585,71	423.354.173	590.000.000	0,00	0	18.173.585,71	90.758.887.035	147.500.000	0,00	0
15-abr-33	0	405.180.588	590.000.000	0,00	0	0,00	0	147.500.000	0,00	0
15-may-33	0	405.180.588	590.000.000	0,00	0	0,00	0	147.500.000	0,00	0
15-jun-33	17.791.752,04	405.180.588	590.000.000	0,00	0	17.791.752,04	90.435.475.631	147.500.000	0,00	0
15-jul-33	0	387.388.836	590.000.000	0,00	0	0,00	0	147.500.000	0,00	0
15-ago-33	0	387.388.836	590.000.000	0,00	0	0,00	0	147.500.000	0,00	0
15-sep-33	17.394.976,63	387.388.836	590.000.000	0,00	0	17.394.976,63	90.019.004.065	147.500.000	0,00	0
15-oct-33	0	369.993.859	590.000.000	0,00	0	0,00	0	147.500.000	0,00	0
15-nov-33	0	369.993.859	590.000.000	0,00	0	0,00	0	147.500.000	0,00	0
15-dic-33	17.022.233,90	369.993.859	590.000.000	0,00						