



## **F.T.A. PYMES SANTANDER 3**

**MARIA JOSE HERENCIAS PALOMINO**

**ANALYST**

**SANTANDER DE TITULIZACION, S.G.F.T, S.A.**

**CIUDAD GRUPO SANTANDER**

**28660 BOADILLA DEL MONTE**

**[marjherencias@gruposantander.com](mailto:marjherencias@gruposantander.com)**

**Tel: 912893300**



NAME OF THE FUND:

F.T.A. PYMES SANTANDER 3

INFORMATION AT:

QUARTER/SEMESTER: April 15, 2013 - July 15, 2013 YEAR: 2013

Acting on behalf of Santander de Titulización S.G.F.T., S.A. as General Manager:	Signature:
IGNACIO ORTEGA GAVARA - GENERAL MANAGER	

**I. DATA OF THE FUND**

Constitution Date	July 17, 2012	Paying Agent	BANCO SANTANDER	
Disbursement Date	July 20, 2012	Negotiation Market	AIAF	
Final Date of Redemption	January 15, 2045	Ratings Agencies	STANDARD & POORS	
			DBRS	
Management Company	SANTANDER DE TITULIZACION, S.G.F.T, S.A.	Rating	Initial	Current
Credit Rights 's Seller		CLASS A	A- (Sf)/AA (Sf)	A- (Sf)/AA (Sf)
		CLASS B	CCC (Sf)/BB (Sf)	CCC (Sf)/BB (Sf)
		CLASS C	CC (Sf)/C (Sf)	CC (Sf)/C (Sf)

## II. SECURITIES ISSUED CHARGED TO THE FUND: SECURITISATION BONDS

CLASS PRIORITY ISIN CODE	NUM BONDS	NOMINAL			
			Initial	Current	%Act/In
CLASS A ES0325633008	13.031	Nominal per Bond	100.000,00	100.000,00	
		Total Nominal	1.303.100.000,00	1.303.100.000,00	61,81 %
CLASS B ES0325633016	2.669	Nominal per Bond	100.000,00	100.000,00	
		Total Nominal	266.900.000,00	266.900.000,00	100,00 %
CLASS C ES0325633024	3.140	Nominal per Bond	100.000,00	100.000,00	
		Total Nominal	314.000.000,00	314.000.000,00	100,00 %

REDEMPTION AND INTEREST OF THE BONDS					
Current			Next		
Payment Date of the Current Period July 15, 2013			Next Payment Date October 15, 2013		
	Redemption of the Bonds	Gross Interest	Interest Rate	Gross Interest Next Coupon	Net Interest Next Coupon
CLASS A	1.303.100,00 €	83,35 €	0,5180 %	1.303.100,00 €	1.303.100,00 €
CLASS B	0,00 €	179,73 €	0,7180 %	183,49 €	144,96 €
CLASS C	0,00 €	183,49 €	0,7180 %	183,49 €	144,96 €
Accrued amortisation due not payed	0,00 €				
Scheduled Amortisation	NO				



### III. ASSET PURCHASED BY THE FUND: CREDIT RIGHTS

CREDIT RIGHTS	ISSUE DATE	CURRENT DATE
Number of CR's	25.793	20.852
CR's Outstanding to be amortised	1.570.000.202,37	993.691.826,04
CR's Outstanding per Loan to be amortised	60.869,23	47.654,5F
Interest Rate	4,82 %	4,22 %

PREPAYMENT RATE	CURRENT SITUATION
Monthly Single Rate	13,30 %
Average Monthly Single Rate	4,11 %
Constant Prepayment Rate from Constitution	5,42 %

CURRENT DELINQUENCY	Up to 1 month	From 1 to 6 months	Greater than 6 months
Debt Due (Principal + Interest)	453.040,91	4.770.205,36	2.721.972,65
Debt to be amortised	0,00	0,00	986.470.602,12
Total Debt	453.040,91	4.770.205,36	989.191.761,85

**F.T.A. PYMES SANTANDER 3****QUARTERLY BONDS PAYOUT REPORT**

July 15th, 2013

<b>BONDS. PRINCIPAL</b>	
Previous Balance	1.421.734.136,08 €
Principal Amortised	114.042.360,22 €
Outstanding Balance	1.307.691.775,86 €
% of Initial Balance	69,41%
Principal accrued and unpaid	0,00 €

<b>INTEREST PAID</b>	
CLASS A	1.086.133,85 €
CLASS B	479.699,37 €
CLASS C	9.559.274,49 €

<b>DATA</b>	
Determination Date	July 08, 2013
Payment Date	July 15, 2013
Last Payment Date	April 15, 2013
Number of Days (Act/360)	91
Reference Interest Rate (%)	0,218%
Next Payment Date	October 15, 2013

<b>RESIDUAL LIFE (YEARS)</b>		
	<b>INITIAL</b>	<b>July 15, 2013</b>
CLASS A	1,51	1,18
CLASS B	4,66	3,63
CLASS C	5	4,51

## F.T.A. SANTANDER EMPRESAS 3

### QUARTERLY COLLATERAL REPORT

July 15th, 2013

PRINCIPAL	
Previous Balance	1.107.734.108,92 €
Principal Amortised	114.042.282,88 €
Outstanding Balance	993.691.826,04 €
Number of Credit Rights	20.852

INTEREST	
Interest received during relevant period	10.185.772,56 €
Interest accrued during relevant period	10.341.565,11 €

PRINCIPAL BALANCE IN ARREARS					
	UP to 30 DAYS	30 to 60 DAYS	60 to 90 DAYS	90 to 180 DAYS	> 180 DAYS
Principal Balance in Arrears	423.213,06 €	1.464.021,71 €	881.429,64 €	1.845.792,59 €	2.606.766,92 €
Interest accrued on Credit Rights in Arrears	29.827,85 €	184.388,51 €	117.274,33 €	277.298,58 €	114.392,81 €
Outstanding Balance	18.553.523,97 €	21.924.514,35 €	11.882.221,02 €	20.761.806,20 €	52.258.479,89 €
Number of Credit Rights	28	28	16	15	414
% of Outstanding Balance	1,87%	2,21%	1,20%	2,09%	5,26%

(1) This report does not include loans in arrears from 1 to 15 days, as it is considered a technical arrear with a high percentage of recovery.

WRITE OFF	
Cumulative WRITE OFF as of previous balance	0,00 €
Difference in Actual Period	0,00 €
Cumulative WRITE OFF up to date	0,00 €

**F.T.A. PYMES SANTANDER 3****QUARTERLY COLLATERAL REPORT**

July 15th, 2013

<b>CONTENTIOUS / JUDICIAL</b>	
Last balance	24.810.534,44 €
Difference in Actual Period	20.134.853,50 €
Current balance	44.945.387,94 €
Contentious CR's number	398

<b>TRANSITORY PROPERTIES</b>	
Last balance	0,00 €
Difference in Actual Period	0,00 €
Current balance	0,00 €
Transitory properties CR's number	0

<b>NET LOSS</b>	
Last balance	656.531,50 €
Difference in Actual Period	49.028,74 €
Current balance	705.560,24 €

## F.T.A. PYMES SANTANDER 3

### QUARTERLY REPORT - ALLOCATION OF CASH

July 15th, 2013

TOTAL CASH RECEIVED END OF PERIOD	125.396.382,81 €
<b>CASH RECEIVED - PRINCIPAL</b>	
Amortisation of Credit Rights	110.776.946,23 €
<b>CASH RECEIVED - INTEREST</b>	
Interest received from Credit Rights	10.185.772,56 €
Interest received under GIC	202.866,62 €
<b>CONTENTIOUS</b>	4.118.045,93 €
<b>INCOMES/EXPENSES OF TRANSTORY PROPERTIES</b>	
<b>RESERVE FUNDS</b>	
<b>OTHERS</b>	112.751,47 €

TOTAL CASH PAID END OF PERIOD	125.396.382,81 €
CURRENT EXPENSES	3.266,63 €
MANAGEMENT FEE	70.891,95 €
CLASS A INTEREST	1.086.133,85 €
CLASS B INTEREST	479.699,37 €
CLASS C INTEREST	564.352,20 €
CLASS A REDEMPTION	114.042.360,22 €
CLASS B DEFERRAL INTEREST	
SUBORDINATED LOAN INTEREST	1.477,58 €
SUBORDINATED LOAN REDEMPTION	147.278,72 €
ADMINISTRATION FEE	6.000,00 €
CLASS C EXTRAORDINARY INTEREST	8.994.922,29 €

TREASURY ACCOUNT STATEMENT	314.000.000,00 €
<b>PRINCIPAL RESERVE FUND</b>	
Previous Balance	314.000.000,00 €
Period utilization	0,00 €
Outstanding Balance	314.000.000,00 €



## F.T.A. PYMES SANTANDER 3

### CREDIT ENHACEMENT AND SUBORDINATED LOAN

July 15th, 2013

CREDIT ENHACEMENT		
CONCEPTS	INITIAL	July 15th, 2013
SUBORDINATED ISSUE	4,15%	26,86%
PRINCIPAL RESERVE FUND	1,40%	31,60%

SUBORDINATED LOANS		
CONCEPTS	INITIAL	July 15th, 2013
SUBORDINATED LOAN		
Total Outstanding Subordinated Loan	900.000,00 €	531.625,39 €
Interest Rate	1,091%	0,868%

## F.T.A. PYMES SANTANDER 3

### TRIGGERS OF THE MODEL

July 15th, 2013

#### RESERVE FUND's TRIGGERS

1. IF 1.a) IS HIGHER THAN 1.b) THERE IS NO REDEMPTION OF THE RESERVE FUND	
1.a) CREDIT RIGHTS IN ARREARS OVER 90 DAYS	73.029.221,82 €
1.b) 1% CREDIT RIGHTS OUTSTANDING BALANCE	9.936.918,26 €

#### CUMULATIVE FAILED LOANS

775.673,91 €

#### CLASSES B

CLASS B INTEREST DEFERRAL (5th PLACE) IF CUMULATIVE FAILED LOANS >78.500.023,80 EUR	NO
---	----

**July 15th, 2013**

**DEFINITIONS**

**DETERMINATION DATE** Means the date in which the Gestora will carry out the necessary calculations, on behalf of the Fund, for the distribution of the available funds at this date, according with the Order of Priority of Payments.  
All the information regarding the Assets (Outstanding Balance of the Credit Rights, arrears' tables, transitory properties, stratification tables, etc.) are referred to this mentioned date.

**WRITE OFF** Those loans that at a given date are unpaid for a period equal or higher to 12 or 18 months (according to Prospectus) of arrears in due payments.

**NET LOSSES** Those loans which the Originator considers that will not recover (net of recoveries).

**FAILED LOANS** Those loans which the Originator considers that will not recover, or those loans that at a given date are unpaid for a period equal or higher to 12 or 18 months.

**CUMULATIVE FAILED LOANS** Accumulated outstanding balance of the failed loans without taking into account the recovered amount.

**TRANSITORY PROPERTIES** Those assets in the balance of the Fund as a consequence of a judicial or non-judicial process.

**CONTENTIOUS / JUDICIAL** Loans in which the Originator will take legal actions. This amount is included in the bucket > 180 days in arrears.

**RESIDUAL LIFE:** Calculations made without the clean-up call at 10% of the outstanding balance of the CR's.

**FONDO DE TITULIZACIÓN DE ACTIVOS  
PYME SANTANDER 3**

**HISTORICAL ARREARS REPORTS**

<b>DAYS IN ARREARS</b>	<b>OCTOBER 2012</b>	<b>JANUARY 2013</b>	<b>APRIL 2013</b>	<b>JULY 2013</b>
0 to 30 days	0,789%	2,352%	2,202%	1,867%
30 to 60 days	0,965%	1,456%	1,446%	2,206%
60 to 90 days	0,653%	0,900%	1,524%	1,196%
90 to 180 days	0,128%	2,021%	1,371%	2,089%
>180 days	0,000%	0,000%	2,757%	5,260%

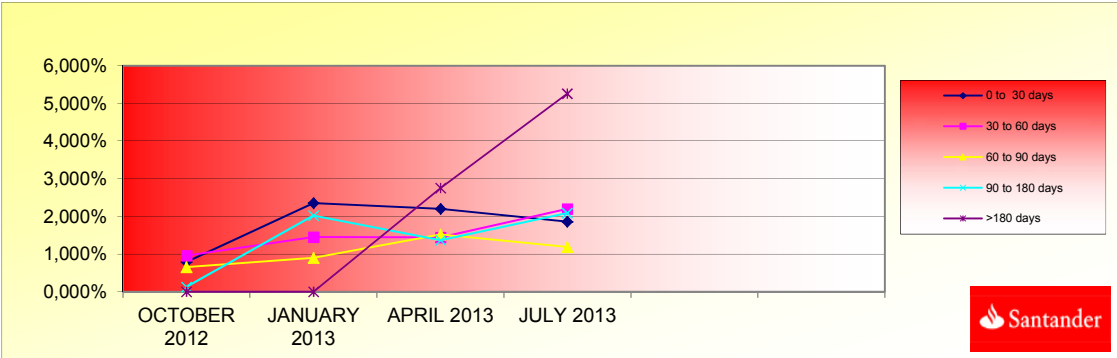

**FONDO DE TITULIZACIÓN DE ACTIVOS  
PYME SANTANDER 3**

**CARACTERÍSTICAS DEL COLATERAL**

CARACTERÍSTICAS DEL COLATERAL / COLLATERAL DESCRIPCION		
SECTOR	SALDO VIVO / OUTS. BALANCE	% SALDO VIVO / % OUTS. BALANCE
AGRICULTURA,GANADERIA,CAZA Y SERVICIOS RELACIONADO	13.328.773,46	1,3413%
SILVICULTURA Y EXPLOTACION FORESTAL	486.540,74	0,0490%
PESCA Y ACUICULTURA	939.819,13	0,0946%
EXTRACCION DE ANTRACITA,HULLA Y LIGNITO	-	0,0000%
EXTRACCION DE MINERALES METALICOS	-	0,0000%
OTRAS INDUSTRIAS EXTRACTIVAS	288.005,90	0,0290%
ACTIVIDADES DE APOYO A LAS INDUSTRIAS EXTRACTIVAS	-	0,0000%
INDUSTRIA DE LA ALIMENTACION	4.498.636,87	0,4527%
FABRICACION DE BEBIDAS	9.513.041,09	0,9573%
INDUSTRIA DEL TABACO	-	0,0000%
INDUSTRIA TEXTIL	894.925,74	0,0901%
CONFECCION DE PRENDAS DE VESTIR	1.204.646,62	0,1212%
INDUSTRIA DEL CUERO Y DEL CALZADO	826.218,43	0,0831%
INDUSTIA DE MADERA Y CORCHO, EXCEPTO MUEBLES,CESTE	2.825.263,96	0,2843%
INDUSTRIA DEL PAPEL	124.310,15	0,0125%
ARTES GRAFICAS Y REPRODUCCION DE SOPORTES GRABADOS	1.055.370,92	0,1062%
COQUERIAS Y REFINO DE PETROLEO	-	0,0000%
INDUSTRIA QUIMICA	1.303.627,98	0,1312%
FABRICACION DE PRODUCTOS FARMACEUTICOS	1.463,42	0,0001%
FABRICACION DE PRODUCTOS DE CAUCHO Y PLASTICOS	502.919,37	0,0506%
FABRICACION DE OTROS PRODUCTOS MINERALES NO METALI	2.220.471,60	0,2235%
METALURGIA;FABRICACION DE PROD.DE HIERRO,ACERO Y F	653.209,09	0,0657%
FABRICACION DE PRODUCTOS METALICOS,EXCEPTO MAQUINA	4.617.504,16	0,4647%
FABRICACION DE PROD.INFORMATICOS,ELECTRONICOS,OPTI	503.424,62	0,0507%
FABRICACION DE MATERIAL Y EQUIPO ELECTRICO	1.342.317,31	0,1351%
FABRICACION DE MAQUINARIA Y EQUIPO N.C.O.P.	1.683.596,29	0,1694%
FABRICACION DE VEHICULOS MOTOR,REMOLQUES Y SEMIRRE	679.030,96	0,0683%
FABRICACION DE OTRO MATERIAL DE TRANSPORTE	1.011.987,31	0,1018%
FABRICACION DE MUEBLES	5.723.233,71	0,5760%
OTRAS INDUSTRIAS MANUFACTURERAS	1.071.395,88	0,1078%
REPARACION E INSTALACION DE MAQUINARIA Y EQUIPO	233.173,91	0,0235%
SUMINISTRO DE ENERGIA ELECTRICA,GAS,VAPOR Y AIRE A	4.950.997,20	0,4982%
CAPTACION,DEPURACION Y DISTRIBUCION DE AGUA	1.347.768,93	0,1356%
RECOGIDA Y TRATAMIENTO DE AGUAS RESIDUALES	159.998,48	0,0161%
RECOGIDA,TRATAMIENTO Y ELIMINACION DE RESIDUOS;VA	355.867,39	0,0358%
ACTIVIDADES DE DESCONTAMINACION Y OTROS SERVICIOS	76.687.250,39	7,7174%
CONSTRUCCION DE EDIFICIOS	5.126.078,30	0,5159%
INGENIERIA CIVIL	17.201.207,11	1,7310%
ACTIVIDADES DE CONSTRUCCION ESPECIALIZADA	12.335.843,55	1,2414%
VENTA Y REPARACION DE VEHICULOS DE MOTOR Y MOTOCIC	18.816.292,93	1,8936%
COMERCIO AL POR MAYOR E INTERMEDIARIOS DEL COMERCIO	60.125.985,95	6,0508%
COMERCIO AL POR MENOR,EXCEPTO DE VEHICULOS DE MOTO	17.356.111,24	1,7466%
TRANSPORTE TERRESTRE Y POR TUBERIA	92.343,67	0,0093%
TRANSPORTE MARITIMO Y POR VIAS NAVEGABLES INTERIOR	13.637,68	0,0014%
ALMACENAMIENTO Y ACTIVIDADES ANEXAS AL TRANSPORTE	6.288.190,77	0,6328%
ACTIVIDADES POSTALES Y DE CORREOS	488.713,54	0,0492%
SERVICIOS DE ALOJAMIENTO	37.861.117,70	3,8101%
SERVICIOS DE COMIDAS Y BEBIDAS	31.636.179,49	3,1837%
EDICION	2.967,54	0,0003%



ACTIVIDADES CINEMATOGRAFICAS, DE VIDEO Y PROGRAMAS	771.666,22	0,0777%
ACTIVIDADES DE PROGRAMACION Y EMISION DE RADIO Y T	31.457,75	0,0032%
TELECOMUNICACIONES	304.929,18	0,0307%
PROGRAMACION,CONSULTORIA Y OTRAS ACTIVIDADES INFOR	699.703,84	0,0704%
SERVICIOS DE INFORMACION	174.114,32	0,0175%
SERVICIOS FINANCIEROS, EXCEPTO SEGUROS Y FONDOS PE	2.373.100,71	0,2388%
ACTIVIDADES AUXILIARES A SERVICIOS FINANCIEROS Y A	1.447.138,39	0,1456%
ACTIVIDADES INMOBILIARIAS	59.169.826,01	5,9545%
ACTIVIDADES JURIDICAS Y DE CONTABILIDAD	12.567.570,13	1,2647%
ACTIVIDADES DE LAS SEDES CENTRALES;ACTIVIDADES DE	3.437.685,03	0,3460%
SERVICIOS TECNICOS DE ARQUITECTURA E INGENIERIA;EN	5.133.605,62	0,5166%
INVESTIGACION Y DESARROLLO	3.014.618,69	0,3034%
PUBLICIDAD Y ESTUDIOS DE MERCADO	2.096.143,48	0,2109%
OTRAS ACTIVIDADES PROFESIONALES,CIENTIFICAS Y TECN	8.986.505,77	0,9044%
ACTIVIDADES VETERINARIAS	1.143.521,41	0,1151%
ACTIVIDADES DE ALQUILER	1.998.758,25	0,2011%
ACTIVIDADES RELACIONADAS CON EL EMPLEO	347.588,74	0,0350%
ACTIVIDADES DE AGENCIAS DE VIAJES, OPERADORES TURI	662.322,03	0,0667%
ACTIVIDADES DE SEGURIDAD E INVESTIGACION	157.369,96	0,0158%
SERVICIOS A EDIFICIOS Y ACTIVIDADES DE JARDINERIA	717.162,99	0,0722%
ACTIVIDADES ADMINISTRATIVAS DE OFICINA Y OTRAS ACT	459.312,19	0,0462%
EDUCACION	2.145.276,95	0,2159%
ACTIVIDADES SANITARIAS	3.377.308,52	0,3399%
ASISTENCIA EN ESTABLECIMIENTOS RESIDENCIALES	19.507.453,58	1,9631%
ACTIVIDADES DE SERVICIOS SOCIALES SIN ALOJAMIENTO	6.487.430,12	0,6529%
ACTIVIDADES DE CREACION, ARTISTICAS Y ESPECTACULOS	754.716,67	0,0760%
ACTIVIDADES DE BIBLIOTECAS,ARCHIVOS,MUSEOS Y OTRAS	891.417,71	0,0897%
ACTIVIDADES DE JUEGOS DE AZAR Y APUESTAS	241.986,63	0,0244%
ACTIVIDADES DEPORTIVAS, RECREATIVAS Y DE ENTRETENI	4.125.089,74	0,4151%
ACTIVIDADES ASOCIATIVAS	3.770.894,25	0,3795%
OTROS SERVICIOS PERSONALES	1.154.619,43	0,1162%
ACTIVIDADES DE LOS HOGARES COMO EMPLEADORES DE PER	12.737.370,36	1,2818%
ACTIVIDADES DE LOS HOGARES COMO PRODUCTORES DE BIE	64.327,09	0,0065%
OTROS	61.691.406,43	6,2083%

**DO DE TITULIZACION DE ACTIVOS  
PYME SANTANDER 3**

TRACION POR DEUDOR / BIGGEST BORROWERS		
DEUDOR/BORROWERS	SALDO VIVO / OUTS. BALANCE	% SALDO VIVO / % OUTS. BALANCE
1	43.455.730,00	4,37%
2	10.622.019,52	1,07%
3	8.059.561,62	0,81%
4	6.800.000,00	0,68%
5	5.515.676,01	0,56%
6	5.235.318,62	0,53%
7	4.947.407,59	0,50%
8	4.484.703,08	0,45%
9	4.307.140,66	0,43%
10	3.799.920,27	0,38%



11	3.758.319,13	0,38%
12	3.574.955,84	0,36%
13	3.416.418,63	0,34%
14	3.304.599,97	0,33%
15	3.290.872,00	0,33%
16	3.252.502,51	0,33%
17	3.196.243,10	0,32%
18	3.009.723,00	0,30%
19	2.960.818,27	0,30%
20	2.543.205,34	0,26%

**FTA PYMES SANTANDER 3**

Fecha	Balance teórico	Balance Real	0,46%		Tasa Prepago Mensual desde Inicio	Tasa Prepago Anualizada desde Inicio	Tasa Prepago Mensual	Tasa Prepago Mensual Anualizada
			Vector de Prepago	tacp				
jul-12	1.570.000.000,00		100,00%	100,00%				<b>4,74%</b>
ago-12	1.553.110.347,39	1.530.267.989,44	99,54%	98,53%	1,47%	16,29%	1,47%	16,29%
sep-12	1.515.405.811,00	1.488.032.160,46	99,07%	98,19%	0,91%	10,36%	0,34%	4,01%
oct-12	1.465.345.345,28	1.427.932.345,51	98,62%	97,45%	0,86%	9,83%	0,76%	8,75%
nov-12	1.392.421.919,34	1.354.757.286,54	98,16%	97,30%	0,68%	7,90%	0,16%	1,85%
dic-12	1.310.818.480,38	1.306.547.708,54	97,70%	99,67%	0,07%	0,78%	-2,45%	-33,63%
ene-13	1.258.876.454,31	1.244.350.574,61	97,25%	98,85%	0,19%	2,29%	0,83%	9,53%
feb-13	1.213.026.538,15	1.198.011.252,99	96,80%	98,76%	0,18%	2,11%	0,08%	1,01%
mar-13	1.176.544.591,31	1.152.862.402,60	96,35%	97,99%	0,25%	3,00%	0,78%	9,02%
abr-13	1.141.374.834,92	1.107.734.108,92	95,90%	97,05%	0,33%	3,91%	0,95%	10,86%
may-13	1.111.952.179,77	1.067.761.503,48	95,46%	96,03%	0,40%	4,75%	1,06%	11,98%
jun-13	1.081.458.634,73	1.035.033.492,77	95,02%	95,71%	0,40%	4,67%	0,33%	3,91%
jul-13	1.050.685.949,99	993.691.826,04	94,58%	94,58%	0,46%	5,42%	1,18%	13,30%



15-jul-13

					1,18	3,63			4,51	
Fecha	Principal disponible para la amortización	SERIE A	SERIE B	SERIE C	AMORTIZACION SERIE A 1.303.100.000,00	VIDA SERIE A	AMORTIZACION SERIE B 266.900.000,00	VIDA SERIE B	AMORTIZACION SERIE C	VIDA SERIE C
15-jul-12	0	1.303.100.000,00	266.900.000,00	314.000.000						
15/08/2012	0	0,00	1.303.100.000,00	266.900.000,00	314.000.000	0,00	0	0,00	0,00	0
15/09/2012	0	0,00	1.303.100.000,00	266.900.000,00	314.000.000	0,00	0	0,00	0,00	0
15/10/2012	1	124.943.967,73	1.303.100.000,00	266.900.000,00	314.000.000	124.943.967,73	-34.109.703.189	0,00	0,00	0
15/11/2012	0	0,00	1.178.156.032,27	266.900.000,00	314.000.000	0,00	0	0,00	0,00	0
15/12/2012	0	0,00	1.178.156.032,27	266.900.000,00	314.000.000	0,00	0	0,00	0,00	0
15/01/2013	1	220.676.249,87	1.178.156.032,27	266.900.000,00	314.000.000	220.676.249,87	-39.942.401.226	0,00	0,00	0
15/02/2013	0	0,00	957.479.782,40	266.900.000,00	314.000.000	0,00	0	0,00	0,00	0
15/03/2013	0	0,00	957.479.782,40	266.900.000,00	314.000.000	0,00	0	0,00	0,00	0
15/04/2013	1	147.105.950,51	957.479.782,40	266.900.000,00	314.000.000	147.105.950,51	-13.386.641.496	0,00	0,00	0
15/05/2013	0	0,00	810.373.831,90	266.900.000,00	314.000.000	0,00	0	0,00	0,00	0
15/06/2013	0	0,00	810.373.831,90	266.900.000,00	314.000.000	0,00	0	0,00	0,00	0
15/07/2013	1	106.042.947,08	810.373.831,90	266.900.000,00	314.000.000	106.042.947,08	0	0,00	0,00	0
15/08/2013	0	0,00	704.330.884,81	266.900.000,00	314.000.000	0,00	0	0,00	0,00	0
15/09/2013	0	0,00	704.330.884,81	266.900.000,00	314.000.000	0,00	0	0,00	0,00	0
15/10/2013	1	95.053.155,33	704.330.884,81	266.900.000,00	314.000.000	95.053.155,33	8.744.890.290	0,00	0,00	0
15/11/2013	0	0,00	609.277.729,48	266.900.000,00	314.000.000	0,00	0	0,00	0,00	0
15/12/2013	0	0,00	609.277.729,48	266.900.000,00	314.000.000	0,00	0	0,00	0,00	0
15/01/2014	1	94.568.308,72	609.277.729,48	266.900.000,00	314.000.000	94.568.308,72	17.400.568.805	0,00	0,00	0
15/02/2014	0	0,00	514.709.420,76	266.900.000,00	314.000.000	0,00	0	0,00	0,00	0
15/03/2014	0	0,00	514.709.420,76	266.900.000,00	314.000.000	0,00	0	0,00	0,00	0
15/04/2014	1	83.640.974,29	514.709.420,76	266.900.000,00	314.000.000	83.640.974,29	22.917.626.957	0,00	0,00	0
15/05/2014	0	0,00	431.068.446,47	266.900.000,00	314.000.000	0,00	0	0,00	0,00	0
15/06/2014	0	0,00	431.068.446,47	266.900.000,00	314.000.000	0,00	0	0,00	0,00	0
15/07/2014	1	78.241.576,54	431.068.446,47	266.900.000,00	314.000.000	78.241.576,54	28.558.175.438	0,00	0,00	0
15/08/2014	0	0,00	352.826.869,92	266.900.000,00	314.000.000	0,00	0	0,00	0,00	0
15/09/2014	0	0,00	352.826.869,92	266.900.000,00	314.000.000	0,00	0	0,00	0,00	0
15/10/2014	1	80.185.599,83	352.826.869,92	266.900.000,00	314.000.000	80.185.599,83	36.644.819.124	0,00	0,00	0
15/11/2014	0	0,00	272.641.270,09	266.900.000,00	314.000.000	0,00	0	0,00	0,00	0
15/12/2014	0	0,00	272.641.270,09	266.900.000,00	314.000.000	0,00	0	0,00	0,00	0
15/01/2015	1	82.042.908,48	272.641.270,09	266.900.000,00	314.000.000	82.042.908,48	45.041.556.754	0,00	0,00	0
15/02/2015	0	0,00	190.598.361,61	266.900.000,00	314.000.000	0,00	0	0,00	0,00	0
15/03/2015	0	0,00	190.598.361,61	266.900.000,00	314.000.000	0,00	0	0,00	0,00	0
15/04/2015	1	58.597.746,55	190.598.361,61	266.900.000,00	314.000.000	58.597.746,55	37.443.960.048	0,00	0,00	0
15/05/2015	0	0,00	132.000.615,06	266.900.000,00	314.000.000	0,00	0	0,00	0,00	0
15/06/2015	0	0,00	132.000.615,06	266.900.000,00	314.000.000	0,00	0	0,00	0,00	0
15/07/2015	1	50.396.964,12	132.000.615,06	266.900.000,00	314.000.000	50.396.964,12	36.789.783.811	0,00	0,00	0
15/08/2015	0	0,00	81.603.650,94	266.900.000,00	314.000.000	0,00	0	0,00	0,00	0
15/09/2015	0	0,00	81.603.650,94	266.900.000,00	314.000.000	0,00	0	0,00	0,00	0
15/10/2015	1	44.799.270,67	81.603.650,94	266.900.000,00	314.000.000	44.799.270,67	36.825.000.491	0,00	0,00	0
15/11/2015	0	0,00	36.804.380,27	266.900.000,00	314.000.000	0,00	0	0,00	0,00	0
15/12/2015	0	0,00	36.804.380,27	266.900.000,00	314.000.000	0,00	0	0,00	0,00	0
15/01/2016	1	48.776.676,71	36.804.380,27	266.900.000,00	314.000.000	36.804.380,27	33.639.203.563	11.972.296,44	10.942.678.947	0,00
15/02/2016	0	0,00	0,00	254.927.703,56	314.000.000	0,00	0	0,00	0,00	0

15-jul-13

						1,18					4,51
Fecha	Principal disponible para la amortización	SERIE A	SERIE B	SERIE C	AMORTIZACION SERIE A 1.303.100.000,00	VIDA SERIE A	AMORTIZACION SERIE B 266.900.000,00	VIDA SERIE B	AMORTIZACION SERIE C	VIDA SERIE C	
15/03/2016	0,00	0,00	254.927.703,56	314.000.000	0,00	0	0,00	0	0,00	0	
15/04/2016	37.696.450,03	0,00	254.927.703,56	314.000.000	0,00	0	37.696.450,03	37.884.932.281	0,00	0	
15/05/2016	0,00	0,00	217.231.253,53	314.000.000	0,00	0	0,00	0	0,00	0	
15/06/2016	0,00	0,00	217.231.253,53	314.000.000	0,00	0	0,00	0	0,00	0	
15/07/2016	33.262.923,79	0,00	217.231.253,53	314.000.000	0,00	0	33.262.923,79	36.456.164.471	0,00	0	
15/08/2016	0,00	0,00	183.968.329,74	314.000.000	0,00	0	0,00	0	0,00	0	
15/09/2016	0,00	0,00	183.968.329,74	314.000.000	0,00	0	0,00	0	0,00	0	
15/10/2016	29.225.609,19	0,00	183.968.329,74	314.000.000	0,00	0	29.225.609,19	34.720.023.724	0,00	0	
15/11/2016	0,00	0,00	154.742.720,55	314.000.000	0,00	0	0,00	0	0,00	0	
15/12/2016	0,00	0,00	154.742.720,55	314.000.000	0,00	0	0,00	0	0,00	0	
15/01/2017	29.441.377,37	0,00	154.742.720,55	314.000.000	0,00	0	29.441.377,37	37.684.963.039	0,00	0	
15/02/2017	0,00	0,00	125.301.343,17	314.000.000	0,00	0	0,00	0	0,00	0	
15/03/2017	0,00	0,00	125.301.343,17	314.000.000	0,00	0	0,00	0	0,00	0	
15/04/2017	22.339.095,68	0,00	125.301.343,17	314.000.000	0,00	0	22.339.095,68	30.604.561.085	0,00	0	
15/05/2017	0,00	0,00	102.962.247,49	314.000.000	0,00	0	0,00	0	0,00	0	
15/06/2017	0,00	0,00	102.962.247,49	314.000.000	0,00	0	0,00	0	0,00	0	
15/07/2017	13.149.515,00	0,00	102.962.247,49	314.000.000	0,00	0	13.149.515,00	19.211.441.413	0,00	0	
15/08/2017	0,00	0,00	89.812.732,49	314.000.000	0,00	0	0,00	0	0,00	0	
15/09/2017	0,00	0,00	89.812.732,49	314.000.000	0,00	0	0,00	0	0,00	0	
15/10/2017	12.740.748,81	0,00	89.812.732,49	314.000.000	0,00	0	12.740.748,81	19.786.382.908	0,00	0	
15/11/2017	0,00	0,00	77.071.983,68	314.000.000	0,00	0	0,00	0	0,00	0	
15/12/2017	0,00	0,00	77.071.983,68	314.000.000	0,00	0	0,00	0	0,00	0	
15/01/2018	129.523.469,46	0,00	77.071.983,68	314.000.000	0,00	0	77.071.983,68	126.783.413.149	314.000.000,00	516.530.000.000	