



**FONDO DE TITULIZACION
PYMES SANTANDER 11**

31 JULIO DE 2017

	MOROSIDAD POR TRAMOS MES CORRIENTE					
	HASTA 30 DIAS	DE 30 A 60 DIAS	DE 60 A 90 DIAS	DE 90 A 180 DIAS	DE 180 A 365 DIAS	MAS DE 365 DIAS
Principal	11.797.273,99	198.762,04	173.844,77	302.085,68	41.755,75	0,00
Intereses	133.100,80	34.103,46	24.450,05	45.851,70	5.814,35	0,00
Saldo Dchos de Crédito	25.342.302,26	6.208.474,30	2.278.672,35	3.287.343,71	4.572.872,92	0,00
Núm de Dchos de Crédito	682	224	143	204	283	0
% Derechos de Crédito	3,60%	0,88%	0,32%	0,47%	0,65%	0,00%

FECHA	MOROSIDAD ULTIMOS 12 MESES							
	NUM. DC'S	SALDO VIVO	NUM.DC'S IMP.	PPAL VENC IMP	INTER VENC IMP	TOTAL VENC IMP	SALDO DC'S IMP	% IMPAGADO
31/05/2016	27.616	1.235.180.764,92	2.406	22.973.277,93	326.850,31	23.300.128,24	68.281.557,58	5,53%
30/06/2016	27.102	1.204.049.082,24	2.471	21.475.415,36	307.756,87	21.783.172,23	70.277.453,38	5,84%
29/07/2016	26.580	1.122.919.298,16	2.416	19.365.158,02	297.742,19	19.662.900,21	64.461.558,07	5,74%
31/08/2016	26.220	1.089.587.840,85	2.566	21.199.977,22	285.283,18	21.485.260,40	67.668.696,77	6,21%
30/09/2016	25.513	1.059.709.808,75	2.293	17.039.500,76	246.404,45	17.285.905,21	63.831.667,10	6,02%
31/10/2016	24.946	1.023.909.445,90	2.336	18.186.414,55	269.512,31	18.455.926,86	64.579.092,05	6,31%
30/11/2016	24.266	996.992.375,31	2.422	19.110.011,58	237.115,51	19.347.127,09	59.869.548,34	6,01%
30/12/2016	23.668	957.356.713,25	2.425	22.798.111,80	247.157,60	23.045.269,40	64.544.372,16	6,74%
31/01/2017	23.135	927.632.313,97	2.390	21.461.326,22	216.215,39	21.677.541,61	56.870.812,10	6,13%
28/02/2017	22.631	899.028.364,38	2.386	21.805.028,74	196.313,00	22.001.341,74	54.031.451,05	6,01%
31/03/2017	21.600	832.379.414,98	1.893	12.219.804,14	212.448,75	12.432.252,89	49.221.646,39	5,91%
28/04/2017	21.068	796.556.969,97	1.913	9.373.069,66	190.040,60	9.563.110,26	44.322.243,38	5,56%
31/05/2017	20.431	752.623.871,08	1.769	7.673.825,04	189.132,81	7.862.957,85	39.214.099,99	5,21%
30/06/2017	19.889	731.222.180,38	1.701	6.603.210,53	187.896,68	6.791.107,21	35.239.481,82	4,82%
31/07/2017	19.365	704.099.578,84	1.536	17.867.624,01	253.356,54	18.120.980,55	41.689.665,54	5,92%



**FONDO DE TITULIZACION
PYMES SANTANDER 11**

31 JULIO DE 2017

PRÉSTAMOS FALLIDOS (18 MESES)	
Prestamos Fallidos acumulados actuales	19.791.570,16 €
Prestamos Fallidos acumulados anteriores	19.190.604,94 €
Prestamos Fallidos Mes	600.965,22 €

Judiciales	5.353.901,78 €
------------	----------------

Judiciales: Préstamos sobre los que el cedente va a iniciar acciones judiciales. Esta cantidad está incluida en el cuadro de morosidad superior a 180 días

Propiedades transitorias	942.042,72 €
--------------------------	--------------

PERDIDAS DE LA CARTERA	9.874.098,89 €
------------------------	----------------

MOROSIDAD HISTÓRICA				
	30/04/2017	31/05/2017	30/06/2017	31/07/2017
DE 1 A 30 DIAS	2,68%	2,33%	2,21%	3,60%
DE 30 A 60 DIAS	0,91%	1,10%	0,73%	0,88%
DE 60 A 90 DIAS	0,50%	0,43%	0,68%	0,32%
DE 90 A 180 DIAS	0,67%	0,49%	0,50%	0,47%
MÁS DE 180 DIAS	0,80%	0,85%	0,70%	0,65%

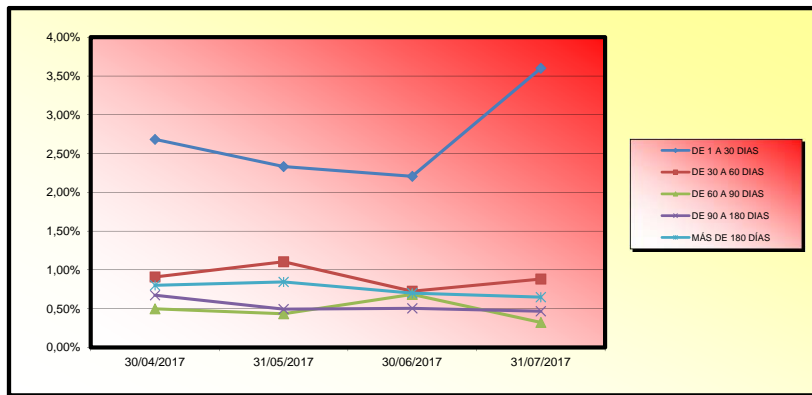



**FONDO DE TITULIZACIÓN
PYMES SANTANDER 11**

31 JULIO DE 2017

FALLIDOS Y RECUPERACIONES MENSUALES ACUMULADOS

	FALLIDOS	RECUPERACIONES	% Recuperación	Entradas Adjudicados
mayo-16	8.045.457,21 €	205.635,41 €	3,34%	97.778,43 €
junio-16	8.543.395,82 €	259.063,70 €	3,22%	97.778,43 €
julio-16	8.873.830,83 €	447.339,36 €	5,24%	97.778,43 €
agosto-16	8.874.225,37 €	447.341,50 €	5,04%	97.778,43 €
septiembre-16	14.645.248,71 €	449.854,93 €	5,07%	97.778,43 €
octubre-16	14.645.248,71 €	704.269,99 €	4,81%	97.778,43 €
noviembre-16	14.645.248,71 €	822.950,35 €	5,62%	97.778,43 €
diciembre-16	14.645.248,71 €	994.015,90 €	6,79%	97.778,43 €
enero-17	14.645.248,71 €	1.056.085,03 €	7,21%	97.778,43 €
febrero-17	14.646.738,33 €	1.158.254,17 €	7,91%	306.027,39 €
marzo-17	26.722.331,40 €	2.106.936,34 €	14,39%	566.026,06 €
abril-17	28.791.241,87 €	2.344.662,07 €	8,77%	808.132,14 €
mayo-17	30.414.555,48 €	2.394.281,91 €	8,32%	1.247.103,45 €
junio-17	31.742.400,05 €	2.760.673,39 €	9,08%	1.247.103,45 €
julio-17	32.796.349,54 €	3.215.678,68 €	10,13%	1.247.103,45 €

% Recuperación: total recuperaciones n / total fallidos acumulados n-1

MOROSIDAD POR TRAMOS Y LTV MES CORRIENTE

	HASTA 30 DIAS	DE 30 A 60 DIAS	DE 60 A 90 DIAS	DE 90 A 180 DIAS	DE 180 A 365 DIAS	MAS DE 365 DIAS
Principal	11.540.808,86	32.555,02	10.828,30	9.395,82	6.499,75	0,00
Intereses	112.750,04	9.395,02	824,49	8.735,14	784,81	0,00
Derechos de Crédito	18.307.864,36	2.476.348,52	364.647,19	873.904,58	771.628,86	0,00
Nro de Derechos de Crédito	33	18	4	7	4	0
% Derechos de Crédito	2,60%	0,35%	0,05%	0,12%	0,11%	0,00%
% LTV	73,00%	78,00%	91,00%	99,00%	87,00%	0,00%