



## **F.T.A. SANTANDER EMPRESAS 5**

**MARIA JOSE HERENCIAS PALOMINO**

**ANALISTA**

**SANTANDER DE TITULIZACION, S.G.F.T, S.A.**

**CIUDAD GRUPO SANTANDER**

**28660 BOADILLA DEL MONTE**

**[marjherencias@gruposantander.com](mailto:marjherencias@gruposantander.com)**

**Tel: 912893300**



DENOMINACION DEL FONDO:

F.T.A. SANTANDER EMPRESAS 5

INFORMACIÓN

CORRESPONDIENTE AL:

TRIMESTRE/SEMESTRE:

20/07/2011 - 20/10/2011

AÑO:

2011

Personas que asumen la responsabilidad de esta información y cargos que ocupan:	Firma:
IGNACIO ORTEGA GAVARA - DIRECTOR GENERAL	

### I. DATOS GENERALES SOBRE EL FONDO

Fecha de Constitución del Fondo	26 marzo 2008	Agencia de pago de Bonos	BANCO SANTANDER	
Fecha de Desembolso BT's	28 marzo 2008	Negociación Mercado	AIAF	
Fecha Final Amortización	20 octubre 2042	Agencias de calificación	MOODY'S ESPAÑA	
Sociedad Gestora	SANTANDER DE TITULIZACION, S.G.F.T, S.A.	Calificación	Inicial	Actual
Originador Derechos Crédito	BANCO SANTANDER	BONOS SERIE A	Aaa	Aaa
		BONOS SERIE B	Aa3	Aa3
		BONOS SERIE C	A3	A3
		BONOS SERIE D	Baa3	Baa3
		BONOS SERIE E	Ba2	Ba2
		BONOS SERIE F	C	C

## II. VALORES EMITIDOS POR EL FONDO: BONOS DE TITULIZACION

SERIES PRELACIÓN CÓDIGO ISIN	Nº BONOS	NOMINAL EN CIRCULACIÓN			
			Inicial	Actual	%Act/In
BONOS SERIE A ES0338122007	15.680	Nominal Unitario	100.000,00	10.786,89	
		Nominal Total	1.568.000.000,00	169.138.435,20	10,79 %
BONOS SERIE B ES0338122015	1.400	Nominal Unitario	100.000,00	100.000,00	
		Nominal Total	140.000.000,00	140.000.000,00	100,00 %
BONOS SERIE C ES0338122023	1.000	Nominal Unitario	100.000,00	100.000,00	
		Nominal Total	100.000.000,00	100.000.000,00	100,00 %
BONOS SERIE D ES0338122031	1.120	Nominal Unitario	100.000,00	100.000,00	
		Nominal Total	112.000.000,00	112.000.000,00	100,00 %
BONOS SERIE E ES0338122049	800	Nominal Unitario	100.000,00	100.000,00	
		Nominal Total	80.000.000,00	80.000.000,00	100,00 %
BONOS SERIE F ES0338122056	1.000	Nominal Unitario	100.000,00	100.000,00	
		Nominal Total	100.000.000,00	100.000.000,00	100,00 %

AMORTIZACION E INTERESES BONOS					
Actual			Próximo		
Fecha Amortización Periodo Actual 20 octubre 2011			Fecha Próximo Cupón 20 enero 2012		
	Amortización de los Bonos	Intereses Brutos Bonos	Tipo de Interés	Importe Bruto Próximo Cupón	Importe Neto Próximo Cupón
BONOS SERIE A	4.814,73 €	84,05 €	2,079 %	57,31 €	46,42 €
BONOS SERIE B	0,00 €	551,49 €	2,129 %	544,08 €	440,70 €
BONOS SERIE C	0,00 €	564,27 €	2,179 %	556,06 €	451,06 €
BONOS SERIE D	0,00 €	743,16 €	2,879 %	735,74 €	595,05 €
BONOS SERIE E	0,00 €	1.305,38 €	5,079 %	1.297,97 €	1.051,36 €
BONOS SERIE F	0,00 €	0,00 €	2,229 %	569,63 €	461,40 €
Amortización devengada no pagada	0,00 €				
Amortización Calendario	NO				



### III. ACTIVOS ADQUIRIDOS POR EL FONDO: DERECHOS DE CRÉDITO

DERECHOS DE CRÉDITO	A LA EMISIÓN	SITUACIÓN ACTUAL
Número de Derechos de Crédito	4.182	1.715
Saldo Pendiente de Amortizar Derechos	2.000.001.211,34	601.138.362,43
Importes Unitarios Derechos Vivos	478.240,36	350.518,00
Tipos de Interés	5,22 %	2,93 %

TASAS DE AMORTIZACIÓN ANTICIPADA	SITUACIÓN ACTUAL
Tasa mensual actual anualizada:	-59,91%
Tasa últimos 12 meses anualizada:	-16,73 %
Tasa anualizada desde Constitución del Fondo	0,25 %

MOROSIDAD ACTUAL	Hasta 1 mes	De 1 a 6 meses	Mayor de 6 meses
Deuda Vencida(Principal+Intereses)	1.034.280,30	4.960.584,61	1.817.992,55
Deuda Pendiente de vencimiento	0,00	0,00	593.557.404,09
Deuda Total	1.034.280,30	4.960.584,61	595.375.396,64

## F.T.A. SANTANDER EMPRESAS 5

### INFORME TRIMESTRAL BONOS DE TITULIZACIÓN

20 de octubre de 2011

#### BONOS TITULIZACIÓN DE ACTIVOS. PRINCIPAL

Saldo anterior	776.633.401,60 €
Amortizaciones	75.494.966,40 €
Saldo actual	701.138.435,20 €
% sobre saldo inicial	33,39%
Amortización devengada no pagada	0,00 €

#### DATOS

Fecha de determinación	13/10/2011
Fecha de Pago de Cupón Actual	20/10/2011
Fecha de Pago de Cupón Anterior	20/07/2011
Número de días	92
Tipo de referencia (%)	1,579%
Próxima Fecha de Pago	20/01/2012

#### BONOS DE TITULIZACIÓN DE ACTIVOS. INTERESES

Intereses pagados Serie A	1.317.904,00 €
Intereses pagados Serie B	772.086,00 €
Intereses pagados Serie C	564.270,00 €
Intereses pagados Serie D	832.339,20 €
Intereses pagados Serie E	1.044.304,00 €
Intereses pagados Serie F	0,00 €
Intereses devengados no pagados	4.251.140,00 €

#### VIDA RESIDUAL (AÑOS)

	INICIAL	20/10/2011
BONOS SERIE A	1,78	0,50
BONOS SERIE B	4,37	1,04
BONOS SERIE C	4,86	1,96
BONOS SERIE D	5,57	2,98
BONOS SERIE E	5,57	11,88
BONOS SERIE F	4,41	25,77

## F.T.A. SANTANDER EMPRESAS 5

### INFORME TRIMESTRAL DERECHOS DE CREDITO

20 de octubre de 2011

DERECHOS DE CRÉDITO. PRINCIPAL	
Saldo anterior	676.633.344,28 €
Amortizaciones	75.494.981,85 €
Saldo actual	601.138.362,43 €
Número de derechos de crédito	1.715

DERECHOS DE CRÉDITO. INTERESES	
Intereses cobrados en el trimestre	4.216.946,39 €
Intereses devengados en el trimestre	4.242.222,46 €

DERECHOS DE CRÉDITO EN MOROSIDAD					
	HASTA 30 DÍAS	30 A 60 DÍAS	60 A 90 DÍAS	90 A 180 DÍAS	MAS 180 DIAS
Principal	1.033.739,63 €	138.592,22 €	189.318,01 €	4.433.590,82 €	1.785.717,66 €
Intereses	540,67 €	8.327,72 €	35.476,95 €	155.278,89 €	32.274,89 €
Saldo de los derechos de crédito	1.966.686,39 €	2.835.324,83 €	6.485.082,65 €	14.088.144,21 €	12.457.923,08 €
Número de derechos de crédito	20	37	21	18	162
% sobre saldo de los derechos de crédito	0,33%	0,47%	1,08%	2,34%	2,07%

\* Se excluyen en este informe los vencidos y no pagados con antigüedad entre 1 y 15 días por considerarse morosidad técnica, con un gran porcentaje de recobro.

PRÉSTAMOS EN WRITE OFF	
Write Off acumulado Fecha Pago anterior	10.985.407,21 €
Write Off trimestre	-157.115,13 €
Write Off acumulados actuales	10.828.292,08 €

## F.T.A. SANTANDER EMPRESAS 5

### INFORME TRIMESTRAL DERECHOS DE CREDITO

20 de octubre de 2011

#### CONTENCIOSOS / JUDICIALES

Saldo anterior	5.490.337,25 €
Diferencia	4.856.105,07 €
Saldo actual	10.346.442,32 €

#### ADJUDICADOS

Saldo anterior	9.821.304,91 €
Diferencia	274.050,65 €
Saldo actual	10.095.355,56 €

#### Perdidas de la Cartera

Saldo anterior	16.625.412,14 €
Diferencia	725.106,05 €
Saldo actual	17.350.518,19 €

## F.T.A. SANTANDER EMPRESAS 5

### ESTADO DE ORIGEN Y APLICACIÓN DE FONDOS Y CUENTA DE TESORERÍA

20 de octubre de 2011

ORIGEN	79.166.442,21 €
<b>PRINCIPAL COBRADO</b>	
Amortización derechos de crédito	73.946.586,97 €
<b>INTERESES COBRADOS</b>	
Intereses de derechos de crédito	4.216.946,39 €
Intereses de reinversión	647.094,61 €
<b>CONTENCIOSOS / JUDICIALES</b>	449.169,10 €
<b>INGRESOS/GASTOS DE ADJUDICADOS</b>	29.586,49 €
<b>FONDO DE RESERVA</b>	-122.941,35 €
<b>OTROS</b>	0,00 €

ESTADO CUENTA DE TESORERÍA	80.053.368,40 €
<b>FONDO DE RESERVA</b>	
Saldo anterior	79.930.427,05 €
Utilizado en el período	-122.941,35 €
Saldo actual	80.053.368,40 €
<b>RETENCIÓN A CUENTA DEL IRPF</b>	0,00 €
<b>GASTOS EMISIÓN RETENIDOS</b>	0,00 €
<b>OTROS</b>	0,00 €

APLICACIÓN	79.166.442,21 €
GASTOS ORDINARIOS	221,00 €
COMISION DE GESTION	37.193,29 €
PAGO SWAP	4.216.946,39 €
COBRO SWAP	-5.113.788,07 €
INTERESES BONOS SERIE A	1.317.904,00 €
INTERESES BONOS SERIE B	772.086,00 €
INTERESES BONOS SERIE C	564.270,00 €
INTERESES BONOS SERIE D	832.339,20 €
INTERESES BONOS SERIE E	1.044.304,00 €
AMORTIZACION BONOS SERIE A	75.494.966,40 €
AMORTIZACION BONOS SERIE B	0,00 €
AMORTIZACION BONOS SERIE C	0,00 €
AMORTIZACION BONOS SERIE D	0,00 €
AMORTIZACION BONOS SERIE E	0,00 €
INTS POSTERGADOS SERIE B	0,00 €
INTERESES POSTERGADOS SERIE C	0,00 €
INTERSES POSTERGADOS SERIE D	0,00 €
INTERSES POSTERGADOS SERIE E	0,00 €
INTERESES BONOS SERIE F	0,00 €
AMORTIZACION BONOS SERIE F	0,00 €
RESOLUCION CONTRATO SWAP	0,00 €
INTS PTMO SUBORDINADO	0,00 €
AMORTIZ PTMO SUBORDINADO	0,00 €
COMISION ADMINISTRACION	0,00 €
COMISIÓN VARIABLE/INT.EXTR.SERIE F	0,00 €



**F.T.A. SANTANDER EMPRESAS 5**

**MEJORA CREDITICIA Y PRÉSTAMO SUBORDINADO**

20 de octubre de 2011

<b>MEJORA DE CRÉDITO</b>		
<b>CONCEPTOS</b>	<b>INICIAL</b>	<b>20/10/2011</b>
EMISIÓN SUBORDINADA	21,60 %	71,86%
FONDO DE RESERVA	100.000.000,00 € (4,76 %)	80.053.368,40 € 13,32%

<b>PRÉSTAMOS SUBORDINADOS</b>		
<b>CONCEPTOS</b>	<b>INICIAL</b>	<b>20/10/2011</b>
PTMO SUBORDINADP		
Saldo vivo	520.000,00 €	344.241,30 €
Tipo de interés	5,219 %	2,079%

## F.T.A. SANTANDER EMPRESAS 5

### DEFINICIONES

20 de octubre de 2011

**FECHA DE DETERMINACIÓN** Será la fecha en que la Sociedad Gestora, en nombre del Fondo, realizará los cálculos necesarios para distribuir los fondos disponibles existentes a dicha fecha, de acuerdo con el orden de prelación de pagos descrito en el Folleto Informativo.  
Todos los datos de los Activos Titulizados (Saldo Vivo DC's, tablas de morosidad, propiedades transitorias, datos estadísticos, etc.) están referidos a dicha fecha.

**WRITE OFF** Préstamos con cuotas pendientes con antigüedad igual o superior a 12 ó 18 meses (según Folleto Informativo).

**PÉRDIDAS DE LA CARTERA** Aquellos préstamos cuya deuda el Cedente considera que no va a recuperar (neto de recuperaciones).

**SALDO VIVO ACUMULADO DE PRÉSTAMOS FALLIDOS** Saldo vivo acumulado de los Derechos de Crédito derivados de Préstamos Fallidos, sin tener en cuenta los importes recobrados.

**ADJUDICADOS** Bienes en el activo del Fondo como consecuencia de un proceso judicial o extrajudicial.

**CONTENCIOSO / JUDICIAL** Préstamos sobre los que el Cedente va a iniciar acciones judiciales. Esta cantidad está incluida en el cuadro de morosidad.



FONDO DE TITULIZACIÓN DE ACTIVOS  
SANTANDER EMPRESAS 5

INFORME HISTORICO DE MOROSIDAD

DÍAS EN MORA	oct-10	ene-11	abr-11	jul-11	oct-11
0 a 30 días	0,831%	1,255%	0,431%	5,443%	0,327%
30 a 60 días	0,454%	0,426%	0,318%	2,103%	0,472%
60 a 90 días	0,357%	0,629%	0,682%	0,745%	1,079%
90 a 180 días	0,841%	0,419%	0,309%	0,588%	2,344%
> 180 días	1,115%	1,427%	0,818%	1,020%	2,072%

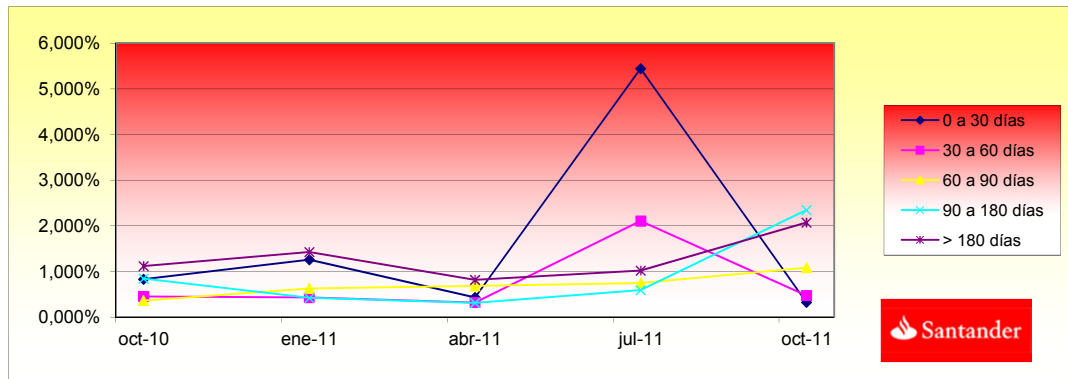



FONDO DE TITULIZACIÓN DE ACTIVOS  
SANTANDER EMPRESAS 5

INFORME RELATIVO A LOS TRIGGERS DEL FONDO

**TRIGGERS FONDO DE RESERVA**

1. SI 1.a) ES MAYOR QUE 1.b) NO SE AMORTIZA EL FONDO DE RESERVA:	
1.a) MOROSIDAD DE LAS DC'S SUPERIOR A 90 DÍAS	26.546.067,29 €
1.b) 1% SALDO VIVO DERECHOS DE CRÉDITO	6.011.383,62 €
2. SI 2.a) ES MAYOR QUE 2.b) NO SE AMORTIZA EL FONDO DE RESERVA:	
2.a) SALDO VIVO ACUMULADO DE PRESTAMOS FALLIDOS	28.178.810,27 €
2.b) 1% SALDO INICIAL DERECHOS DE CRÉDITO	20.000.012,11 €

SE ENCUENTRA POR DEBAJO DE SU NIVEL REQUERIDO

**TRIGGERS DIFERIMIENTO DE INTERESES CLASES B, C, D, E**

DIFERIMIENTO DE INTS CLASE B (9º LUGAR) SI SALDO VIVO ACUMULADO DE PTOS. FALLIDOS > 17% SALDO INICIAL DE ACTIVOS	NO
DIFERIMIENTO DE INTS CLASE C (10º LUGAR) SI SALDO VIVO ACUMULADO DE PTOS. FALLIDOS > 13% SALDO INICIAL DE ACTIVOS	NO
DIFERIMIENTO DE INTS CLASE D (11º LUGAR) SI SALDO VIVO ACUMULADO DE PTOS. FALLIDOS > 8% SALDO INICIAL DE ACTIVOS	NO
DIFERIMIENTO DE INTS CLASE E (12º LUGAR) SI SALDO VIVO ACUMULADO DE PTOS. FALLIDOS > 5% SALDO INICIAL DE ACTIVOS	NO

**FONDO DE TITULIZACIÓN DE ACTIVOS  
SANTANDER EMPRESAS 5**

**CARACTERÍSTICAS DEL COLATERAL**

<b>CONCENTRACION POR SECTOR</b>		
<b>SECTOR</b>	<b>SALDO VIVO</b>	<b>%</b>
SIN CNAE	317.001,03	0,0527%
AGRICULTURA,GANADERIA,CAZA Y SERVICIOS	22.819.918,11	3,7961%
SILVICULTURA Y EXPLOTACION FORESTAL	247.800,58	0,0412%
PESCA Y ACUICULTURA	706.595,01	0,1175%
OTRAS INDUSTRIAS EXTRACTIVAS	733.403,44	0,1220%
ACTIVIDADES DE APOYO A LAS INDUSTRIAS E	886.537,07	0,1475%
INDUSTRIA DE LA ALIMENTACION	11.354.737,28	1,8889%
FABRICACION DE BEBIDAS	4.349.481,89	0,7235%
INDUSTRIA TEXTIL	417.320,01	0,0694%
CONFECCION DE PRENDAS DE VESTIR	860.817,52	0,1432%
INDUSTRIA DEL CUERO Y DEL CALZADO	1.541.080,55	0,2564%
INDUSTIA DE MADERA Y CORCHO, EXCEPTO M	2.603.807,04	0,4331%
INDUSTRIA DEL PAPEL	2.499.188,20	0,4157%
ARTES GRAFICAS Y REPRODUCCION DE SOPC	1.477.907,21	0,2459%
INDUSTRIA QUIMICA	2.165.167,04	0,3602%
FABRICACION DE PRODUCTOS FARMACEUTIC	250.000,00	0,0416%
FABRICACION DE PRODUCTOS DE CAUCHO Y	2.565.049,59	0,4267%
FABRICACION DE OTROS PRODUCTOS MINERA	7.027.429,76	1,1690%
METALURGIA;FABRICACION DE PROD.DE HIER	7.942.346,33	1,3212%
FABRICACION DE PRODUCTOS METALICOS,EX	5.690.540,99	0,9466%
FABRICACION DE PROD.INFORMATICOS,ELEC	67.693,49	0,0113%
FABRICACION DE MATERIAL Y EQUIPO ELECTF	603.253,11	0,1004%
FABRICACION DE MAQUINARIA Y EQUIPO N.C.	1.217.584,70	0,2025%
FABRICACION DE VEHICULOS MOTOR,REMOLC	1.712.407,25	0,2849%
FABRICACION DE OTRO MATERIAL DE TRANSF	371.901,68	0,0619%
FABRICACION DE MUEBLES	1.658.432,17	0,2759%
OTRAS INDUSTRIAS MANUFACTURERAS	1.065.420,75	0,1772%
REPARACION E INSTALACION DE MAQUINARIA	183.439,80	0,0305%
SUMINISTRO DE ENERGIA ELECTRICA,GAS,VA	4.874.069,58	0,8108%
CAPTACION, DEPURACION Y DISTRIBUCION DE	37.926,84	0,0063%
RECOGIDA,TRATAMIENTO Y ELIMINACION DE F	86.043,48	0,0143%
CONSTRUCCION DE EDIFICIOS	184.512.866,27	30,6939%
INGENIERIA CIVIL	5.205.523,66	0,8659%
ACTIVIDADES DE CONSTRUCCION ESPECIALIZ	8.078.989,95	1,3439%
VENTA Y REPARACION DE VEHICULOS DE MO	3.902.264,69	0,6491%
COMERCIO AL POR MAYOR E INTERMEDIARIO	71.113.321,82	11,8298%

COMERCIO AL POR MENOR,EXCEPTO DE VEHI	12.545.677,81	2,0870%
TRANSPORTE TERRESTRE Y POR TUBERIA	5.715.919,25	0,9508%
TRANSPORTE MARITIMO Y POR VIAS NAVEGA	76.189,30	0,0127%
ALMACENAMIENTO Y ACTIVIDADES ANEXAS A	11.518.872,11	1,9162%
ACTIVIDADES POSTALES Y DE CORREOS	3.000,00	0,0005%
SERVICIOS DE ALOJAMIENTO	6.517.833,13	1,0842%
SERVICIOS DE COMIDAS Y BEBIDAS	6.407.258,83	1,0659%
EDICION	316.524,57	0,0527%
ACTIVIDADES CINEMATOGRAFICAS, DE VIDEO	1.056.979,17	0,1758%
TELECOMUNICACIONES	143.698,94	0,0239%
PROGRAMACION,CONSULTORIA Y OTRAS ACT	2.214.798,96	0,3684%
SERVICIOS DE INFORMACION	24.692,14	0,0041%
SERVICIOS FINANCIEROS, EXCEPTO SEGUROS	18.731.412,08	3,1160%
ACTIVIDADES AUXILIARES A SERVICIOS FINAN	1.100.402,10	0,1831%
ACTIVIDADES INMOBILIARIAS	79.558.901,65	13,2347%
ACTIVIDADES JURIDICAS Y DE CONTABILIDAD	8.517.615,29	1,4169%
ACTIVIDADES DE LAS SEDES CENTRALES;ACT	3.098.894,91	0,5155%
SERVICIOS TECNICOS DE ARQUITECTURA E IN	1.713.229,44	0,2850%
PUBLICIDAD Y ESTUDIOS DE MERCADO	2.159.120,57	0,3592%
OTRAS ACTIVIDADES PROFESIONALES,CIENTI	61.127.009,71	10,1685%
ACTIVIDADES VETERINARIAS	79.546,61	0,0132%
ACTIVIDADES DE ALQUILER	1.862.597,33	0,3098%
ACTIVIDADES RELACIONADAS CON EL EMPLEO	414.489,95	0,0690%
ACTIVIDADES DE AGENCIAS DE VIAJES, OPER	1.039.534,20	0,1729%
ACTIVIDADES DE SEGURIDAD E INVESTIGACI	49.045,30	0,0082%
SERVICIOS A EDIFICIOS Y ACTIVIDADES DE JA	1.635.238,65	0,2720%
ACTIVIDADES ADMINISTRATIVAS DE OFICINA Y	1.092.333,90	0,1817%
EDUCACION	503.585,61	0,0838%
ACTIVIDADES SANITARIAS	2.642.914,88	0,4397%
ASISTENCIA EN ESTABLECIMIENTOS RESIDEN	126.663,74	0,0211%
ACTIVIDADES DE SERVICIOS SOCIALES SIN AL	3.286.535,21	0,5467%
ACTIVIDADES DE CREACION, ARTISTICAS Y ES	357.687,72	0,0595%
ACTIVIDADES DE JUEGOS DE AZAR Y APUEST	269.867,27	0,0449%
ACTIVIDADES DEPORTIVAS, RECREATIVAS Y D	2.452.178,15	0,4079%
ACTIVIDADES ASOCIATIVAS	6.704.045,10	1,1152%
REPARACION DE ORDENADORES,EFECTOS PE	86.960,56	0,0145%
OTROS SERVICIOS PERSONALES	3.629.027,42	0,6037%
ACTIVIDADES DE LOS HOGARES COMO EMPLE	6.511,42	0,0011%

**FONDO DE TITULIZACIÓN DE ACTIVOS  
SANTANDER EMPRESAS 5**

**CARACTERÍSTICAS DEL COLATERAL**

DISTRIBUCION POR DEUDOR		
DEUDOR	SALDO VIVO	% SALDO VIVO
1	56.000.000,00	9,32%
2	40.000.000,00	6,65%
3	26.000.000,00	4,33%
4	22.000.000,00	3,66%
5	20.800.000,00	3,46%
6	18.011.359,16	3,00%
7	16.330.626,55	2,72%
8	9.000.000,00	1,50%
9	8.000.000,00	1,33%
10	7.340.615,44	1,22%
11	6.750.000,00	1,12%
12	6.740.443,00	1,12%
13	6.431.321,79	1,07%
14	6.413.909,94	1,07%
15	4.851.500,00	0,81%
16	4.601.375,74	0,77%
17	4.513.889,02	0,75%
18	4.100.000,00	0,68%
19	3.919.923,40	0,65%
20	3.900.000,00	0,65%

FTA SANTANDER EMPRESAS 5

Date	Outstanding	Real outstanding	0,02% Vector de Prepagos tacc	Remaining at the end of the month	Average Single Monthly Mortality	CPR	Monthly Single Monthly Mortality	CPR
28/03/2008	2.000.000.000,00		100,00%	100,00%				-16,73%
abr-08	1.967.557.645,77	1.929.043.446,03	99,98%	98,04%	1,96%	21,12%	1,96%	21,12%
may-08	1.925.687.696,33	1.884.823.704,14	99,96%	97,88%	1,07%	12,08%	0,17%	2,00%
jun-08	1.891.569.386,81	1.837.181.738,43	99,94%	97,12%	0,97%	11,01%	0,77%	8,85%
jul-08	1.817.950.453,04	1.798.092.088,87	99,92%	98,91%	0,27%	3,24%	-1,84%	-24,39%
ago-08	1.792.150.037,05	1.698.551.274,27	99,90%	94,78%	1,07%	12,08%	4,18%	40,06%
sep-08	1.763.297.796,40	1.682.512.813,99	99,88%	95,42%	0,78%	8,95%	-0,68%	-8,43%
oct-08	1.715.496.131,44	1.640.718.999,60	99,86%	95,64%	0,63%	7,36%	-0,23%	-2,84%
nov-08	1.688.804.052,70	1.582.831.671,83	99,84%	93,73%	0,81%	9,26%	2,00%	21,56%
dic-08	1.667.130.030,43	1.537.269.475,08	99,82%	92,21%	0,90%	10,25%	1,62%	17,76%
ene-09	1.641.340.527,26	1.528.836.731,50	99,79%	93,15%	0,71%	8,17%	-1,01%	-12,87%
feb-09	1.612.759.228,85	1.486.195.405,70	99,77%	92,15%	0,74%	8,53%	1,07%	12,07%
mar-09	1.597.623.505,71	1.423.532.530,67	99,75%	89,10%	0,96%	10,90%	3,31%	33,22%
abr-09	1.562.132.324,77	1.423.216.945,15	99,73%	91,11%	0,71%	8,24%	-2,25%	-30,59%
may-09	1.535.691.436,68	1.370.861.886,77	99,71%	89,27%	0,81%	9,27%	2,02%	21,72%
jun-09	1.512.808.668,19	1.343.264.928,90	99,69%	88,79%	0,79%	9,07%	0,53%	6,19%
jul-09	1.444.217.329,21	1.329.120.370,53	99,67%	92,03%	0,52%	6,04%	-3,65%	-53,69%
ago-09	1.423.478.031,67	1.291.201.330,11	99,65%	90,71%	0,57%	6,65%	1,44%	15,95%
sep-09	1.407.701.114,27	1.270.831.100,02	99,63%	90,28%	0,57%	6,59%	0,47%	5,55%
oct-09	1.349.373.296,93	1.175.859.621,55	99,61%	87,14%	0,72%	8,33%	3,47%	34,57%
nov-09	1.319.927.934,19	1.145.186.927,87	99,59%	86,76%	0,71%	8,17%	0,44%	5,11%
dic-09	1.247.456.387,04	1.098.928.909,32	99,57%	88,09%	0,60%	6,99%	-1,54%	-20,07%
ene-10	1.215.999.563,73	1.054.163.279,70	99,55%	86,69%	0,65%	7,49%	1,59%	17,52%
feb-10	1.200.455.477,66	1.027.879.959,55	99,53%	85,62%	0,67%	7,78%	1,23%	13,81%
mar-10	1.188.363.757,38	1.013.166.477,40	99,51%	85,26%	0,66%	7,67%	0,43%	5,02%
abr-10	1.132.328.925,28	980.285.311,33	99,49%	86,57%	0,58%	6,69%	-1,54%	-20,17%
may-10	1.103.400.766,65	954.313.027,24	99,47%	86,49%	0,56%	6,48%	0,10%	1,16%
jun-10	1.081.469.976,40	932.941.466,82	99,45%	86,27%	0,55%	6,36%	0,26%	3,04%
jul-10	1.021.142.337,31	919.315.017,16	99,43%	90,03%	0,37%	4,40%	-4,36%	-66,90%
ago-10	1.008.391.186,35	894.450.738,95	99,41%	88,70%	0,41%	4,84%	1,47%	16,33%
sep-10	949.532.491,27	890.111.793,99	99,39%	93,74%	0,22%	2,55%	-5,68%	-94,13%
oct-10	927.935.460,59	837.830.241,22	99,37%	90,29%	0,33%	3,88%	3,68%	36,26%
nov-10	811.748.884,63	790.211.185,29	99,35%	97,35%	0,08%	1,00%	-7,82%	-146,72%
dic-10	800.629.048,51	774.147.080,80	99,32%	96,69%	0,10%	1,22%	0,67%	7,78%
ene-11	775.431.074,60	766.466.121,89	99,30%	98,84%	0,03%	0,41%	-2,23%	-30,22%
feb-11	761.910.915,12	755.265.586,35	99,28%	99,13%	0,03%	0,30%	-0,29%	-3,50%
mar-11	752.517.038,12	736.553.122,89	99,26%	97,88%	0,06%	0,71%	1,26%	14,12%
abr-11	731.029.203,83	729.285.353,53	99,24%	99,76%	0,01%	0,08%	-1,92%	-25,69%
may-11	720.505.199,37	711.615.120,22	99,22%	98,77%	0,03%	0,39%	1,00%	11,34%
jun-11	709.168.179,68	698.450.005,74	99,20%	98,49%	0,04%	0,47%	0,28%	3,32%
jul-11	687.654.873,41	676.633.344,28	99,18%	98,40%	0,04%	0,48%	0,09%	1,11%
ago-11	677.229.292,11	640.074.014,95	99,16%	94,51%	0,14%	1,64%	3,95%	38,32%
sep-11	661.429.628,74	630.463.262,16	99,14%	95,32%	0,11%	1,36%	-0,85%	-10,71%
oct-11	606.470.134,29	601.138.362,43	99,12%	99,12%	0,02%	0,25%	-3,99%	-59,91%



**FTA SANTANDER EMPRESAS 5**

20-oct-11

0,50                      1,04                      1,96                      2,98                      11,88                      25,77

Fecha	Principal disponible para la amortización	SERIE A	SERIE B	SERIE C	SERIE D	SERIE E	SERIE F
28-mar-08		1.568.000.000	140.000.000	100.000.000	112.000.000	80.000.000	100.000.000
20-abr-08	0,00	1.568.000.000	140.000.000	100.000.000	112.000.000	80.000.000	100.000.000
20-may-08	0,00	1.568.000.000	140.000.000	100.000.000	112.000.000	80.000.000	100.000.000
20-jun-08	0,00	1.568.000.000	140.000.000	100.000.000	112.000.000	80.000.000	100.000.000
20-jul-08	1 201.907.911,13	1.366.092.089	140.000.000	100.000.000	112.000.000	80.000.000	100.000.000
20-ago-08	0,00	1.366.092.089	140.000.000	100.000.000	112.000.000	80.000.000	100.000.000
20-sep-08	0,00	1.366.092.089	140.000.000	100.000.000	112.000.000	80.000.000	100.000.000
20-oct-08	1 157.373.089,27	1.208.719.000	140.000.000	100.000.000	112.000.000	80.000.000	100.000.000
20-nov-08	0,00	1.208.719.000	140.000.000	100.000.000	112.000.000	80.000.000	100.000.000
20-dic-08	0,00	1.208.719.000	140.000.000	100.000.000	112.000.000	80.000.000	100.000.000
20-ene-09	1 111.882.268,10	1.096.836.732	140.000.000	100.000.000	112.000.000	80.000.000	100.000.000
20-feb-09	0,00	1.096.836.732	140.000.000	100.000.000	112.000.000	80.000.000	100.000.000
20-mar-09	0,00	1.096.836.732	140.000.000	100.000.000	112.000.000	80.000.000	100.000.000
20-abr-09	1 105.619.786,35	991.216.945	140.000.000	100.000.000	112.000.000	80.000.000	100.000.000
20-may-09	0,00	991.216.945	140.000.000	100.000.000	112.000.000	80.000.000	100.000.000
20-jun-09	0,00	991.216.945	140.000.000	100.000.000	112.000.000	80.000.000	100.000.000
20-jul-09	1 94.096.574,62	897.120.371	140.000.000	100.000.000	112.000.000	80.000.000	100.000.000
20-ago-09	0,00	897.120.371	140.000.000	100.000.000	112.000.000	80.000.000	100.000.000
20-sep-09	0,00	897.120.371	140.000.000	100.000.000	112.000.000	80.000.000	100.000.000
20-oct-09	1 153.260.748,98	743.859.622	140.000.000	100.000.000	112.000.000	80.000.000	100.000.000
20-nov-09	0,00	743.859.622	140.000.000	100.000.000	112.000.000	80.000.000	100.000.000
20-dic-09	0,00	743.859.622	140.000.000	100.000.000	112.000.000	80.000.000	100.000.000
20-ene-10	1 -34.658.621,77	778.518.243	140.000.000	100.000.000	112.000.000	80.000.000	100.000.000
20-feb-10	0,00	778.518.243	140.000.000	100.000.000	112.000.000	80.000.000	100.000.000
20-mar-10	0,00	778.518.243	140.000.000	100.000.000	112.000.000	80.000.000	100.000.000
20-abr-10	1 83.987.716,14	694.530.527	140.000.000	100.000.000	112.000.000	80.000.000	100.000.000
20-may-10	0,00	694.530.527	140.000.000	100.000.000	112.000.000	80.000.000	100.000.000
20-jun-10	0,00	694.530.527	140.000.000	100.000.000	112.000.000	80.000.000	100.000.000
20-jul-10	1 111.242.909,15	583.287.618	140.000.000	100.000.000	112.000.000	80.000.000	100.000.000
20-ago-10	0,00	583.287.618	140.000.000	100.000.000	112.000.000	80.000.000	100.000.000
20-sep-10	0,00	583.287.618	140.000.000	100.000.000	112.000.000	80.000.000	100.000.000
20-oct-10	1 93.240.696,84	490.046.921	140.000.000	100.000.000	112.000.000	80.000.000	100.000.000
20-nov-10	0,00	490.046.921	140.000.000	100.000.000	112.000.000	80.000.000	100.000.000
20-dic-10	0,00	490.046.921	140.000.000	100.000.000	112.000.000	80.000.000	100.000.000
20-ene-11	1 152.011.159,14	338.035.762	140.000.000	100.000.000	112.000.000	80.000.000	100.000.000
20-feb-11	0,00	338.035.762	140.000.000	100.000.000	112.000.000	80.000.000	100.000.000
20-mar-11	0,00	338.035.762	140.000.000	100.000.000	112.000.000	80.000.000	100.000.000
20-abr-11	1 44.540.025,23	293.495.737	140.000.000	100.000.000	112.000.000	80.000.000	100.000.000
20-may-11	0,00	293.495.737	140.000.000	100.000.000	112.000.000	80.000.000	100.000.000
20-jun-11	0,00	293.495.737	140.000.000	100.000.000	112.000.000	80.000.000	100.000.000
20-jul-11	1 43.466.320,15	250.029.417	140.000.000	100.000.000	112.000.000	80.000.000	100.000.000
20-ago-11	0,00	250.029.417	140.000.000	100.000.000	112.000.000	80.000.000	100.000.000
20-sep-11	0,00	250.029.417	140.000.000	100.000.000	112.000.000	80.000.000	100.000.000
20-oct-11	1 80.891.054,24	169.138.362	140.000.000	100.000.000	112.000.000	80.000.000	100.000.000
20-nov-11	0,00	169.138.362	140.000.000	100.000.000	112.000.000	80.000.000	100.000.000
20-dic-11	0,00	169.138.362	140.000.000	100.000.000	112.000.000	80.000.000	100.000.000
20-ene-12	1 62.883.261,54	106.255.101	140.000.000	100.000.000	112.000.000	80.000.000	100.000.000
20-feb-12	0,00	106.255.101	140.000.000	100.000.000	112.000.000	80.000.000	100.000.000
20-mar-12	0,00	106.255.101	140.000.000	100.000.000	112.000.000	80.000.000	100.000.000
20-abr-12	1 59.500.185,53	46.754.915	140.000.000	100.000.000	112.000.000	80.000.000	100.000.000
20-may-12	0,00	46.754.915	140.000.000	100.000.000	112.000.000	80.000.000	100.000.000
20-jun-12	0,00	46.754.915	140.000.000	100.000.000	112.000.000	80.000.000	100.000.000
20-jul-12	1 34.180.374,12	12.574.541	140.000.000	100.000.000	112.000.000	80.000.000	100.000.000
20-ago-12	0,00	12.574.541	140.000.000	100.000.000	112.000.000	80.000.000	100.000.000
20-sep-12	0,00	12.574.541	140.000.000	100.000.000	112.000.000	80.000.000	100.000.000
20-oct-12	1 132.435.785,82		140.000.000	100.000.000	112.000.000	80.000.000	100.000.000
20-nov-12	0,00		20.138.755	100.000.000	112.000.000	80.000.000	100.000.000
20-dic-12	0,00		20.138.755	100.000.000	112.000.000	80.000.000	100.000.000

FTA SANTANDER EMPRESAS 5

20-oct-11

0,50                      1,04                      1,96                      2,98                      11,88                      25,77

Fecha	Principal disponible para la amortización	SERIE A	SERIE B	SERIE C	SERIE D	SERIE E	SERIE F
20-ene-13	1	24.623.004,01	20.138.755	100.000.000	112.000.000	80.000.000	100.000.000
20-feb-13	0	0,00		95.515.751	112.000.000	80.000.000	100.000.000
20-mar-13	0	0,00		95.515.751	112.000.000	80.000.000	100.000.000
20-abr-13	1	17.183.853,45		95.515.751	112.000.000	80.000.000	100.000.000
20-may-13	0	0,00		78.331.898	112.000.000	80.000.000	100.000.000
20-jun-13	0	0,00		78.331.898	112.000.000	80.000.000	100.000.000
20-jul-13	1	15.839.161,69		78.331.898	112.000.000	80.000.000	100.000.000
20-ago-13	0	0,00		62.492.736	112.000.000	80.000.000	100.000.000
20-sep-13	0	0,00		62.492.736	112.000.000	80.000.000	100.000.000
20-oct-13	1	31.569.748,08		62.492.736	112.000.000	80.000.000	100.000.000
20-nov-13	0	0,00		30.922.988	112.000.000	80.000.000	100.000.000
20-dic-13	0	0,00		30.922.988	112.000.000	80.000.000	100.000.000
20-ene-14	1	17.116.768,59		30.922.988	112.000.000	80.000.000	100.000.000
20-feb-14	0	0,00		13.806.220	112.000.000	80.000.000	100.000.000
20-mar-14	0	0,00		13.806.220	112.000.000	80.000.000	100.000.000
20-abr-14	1	14.810.486,97		13.806.220	110.995.733	80.000.000	100.000.000
20-may-14	0	0,00			110.995.733	80.000.000	100.000.000
20-jun-14	0	0,00			110.995.733	80.000.000	100.000.000
20-jul-14	1	12.565.640,73			98.430.092	80.000.000	100.000.000
20-ago-14	0	0,00			98.430.092	80.000.000	100.000.000
20-sep-14	0	0,00			98.430.092	80.000.000	100.000.000
20-oct-14	1	12.148.719,37			86.281.373	80.000.000	100.000.000
20-nov-14	0	0,00			86.281.373	80.000.000	100.000.000
20-dic-14	0	0,00			86.281.373	80.000.000	100.000.000
20-ene-15	1	9.117.503,58			77.163.869	80.000.000	100.000.000
20-feb-15	0	0,00			77.163.869	80.000.000	100.000.000
20-mar-15	0	0,00			77.163.869	80.000.000	100.000.000
20-abr-15	1	5.599.193,91			71.564.675	80.000.000	100.000.000
20-may-15	0	0,00			71.564.675	80.000.000	100.000.000
20-jun-15	0	0,00			71.564.675	80.000.000	100.000.000
20-jul-15	1	6.042.478,00			65.522.197	80.000.000	100.000.000
20-ago-15	0	0,00			65.522.197	80.000.000	100.000.000
20-sep-15	0	0,00			65.522.197	80.000.000	100.000.000
20-oct-15	1	5.212.760,49			60.309.437	80.000.000	100.000.000
20-nov-15	0	0,00			60.309.437	80.000.000	100.000.000
20-dic-15	0	0,00			60.309.437	80.000.000	100.000.000
20-ene-16	1	5.988.140,29			54.321.296	80.000.000	100.000.000
20-feb-16	0	0,00			54.321.296	80.000.000	100.000.000
20-mar-16	0	0,00			54.321.296	80.000.000	100.000.000
20-abr-16	1	5.182.656,56			49.138.640	80.000.000	100.000.000
20-may-16	0	0,00			49.138.640	80.000.000	100.000.000
20-jun-16	0	0,00			49.138.640	80.000.000	100.000.000
20-jul-16	1	7.953.395,08			41.185.245	80.000.000	100.000.000
20-ago-16	0	0,00			41.185.245	80.000.000	100.000.000
20-sep-16	0	0,00			41.185.245	80.000.000	100.000.000
20-oct-16	1	4.860.706,76			36.324.538	80.000.000	100.000.000
20-nov-16	0	0,00			36.324.538	80.000.000	100.000.000
20-dic-16	0	0,00			36.324.538	80.000.000	100.000.000
20-ene-17	1	10.681.184,59			25.643.353	80.000.000	100.000.000
20-feb-17	0	0,00			25.643.353	80.000.000	100.000.000
20-mar-17	0	0,00			25.643.353	80.000.000	100.000.000
20-abr-17	1	4.547.653,86			21.095.699	80.000.000	100.000.000
20-may-17	0	0,00			21.095.699	80.000.000	100.000.000
20-jun-17	0	0,00			21.095.699	80.000.000	100.000.000
20-jul-17	1	5.064.045,53			16.031.654	80.000.000	100.000.000
20-ago-17	0	0,00			16.031.654	80.000.000	100.000.000
20-sep-17	0	0,00			16.031.654	80.000.000	100.000.000
20-oct-17	1	6.443.450,30			9.588.204	80.000.000	100.000.000
20-nov-17	0	0,00			9.588.204	80.000.000	100.000.000

**FTA SANTANDER EMPRESAS 5**

20-oct-11

0,50                      1,04                      1,96                      2,98                      11,88                      25,77

Fecha	Principal disponible para la amortización	SERIE A	SERIE B	SERIE C	SERIE D	SERIE E	SERIE F
20-dic-17	0				9.588.204	80.000.000	100.000.000
20-ene-18	1	4.163.501,68			5.424.702	80.000.000	100.000.000
20-feb-18	0	0,00			5.424.702	80.000.000	100.000.000
20-mar-18	0	0,00			5.424.702	80.000.000	100.000.000
20-abr-18	1	3.287.075,92				80.000.000	100.000.000
20-may-18	0	0,00				82.137.626	100.000.000
20-jun-18	0	0,00				82.137.626	100.000.000
20-jul-18	1	3.192.955,21				82.137.626	100.000.000
20-ago-18	0	0,00				78.944.671	100.000.000
20-sep-18	0	0,00				78.944.671	100.000.000
20-oct-18	1	2.984.972,78				78.944.671	100.000.000
20-nov-18	0	0,00				75.959.698	100.000.000
20-dic-18	0	0,00				75.959.698	100.000.000
20-ene-19	1	4.043.669,75				75.959.698	100.000.000
20-feb-19	0	0,00				71.916.028	100.000.000
20-mar-19	0	0,00				71.916.028	100.000.000
20-abr-19	1	3.178.442,51				71.916.028	100.000.000
20-may-19	0	0,00				68.737.586	100.000.000
20-jun-19	0	0,00				68.737.586	100.000.000
20-jul-19	1	3.148.393,58				68.737.586	100.000.000
20-ago-19	0	0,00				65.589.192	100.000.000
20-sep-19	0	0,00				65.589.192	100.000.000
20-oct-19	1	2.680.634,85				65.589.192	100.000.000
20-nov-19	0	0,00				62.908.557	100.000.000
20-dic-19	0	0,00				62.908.557	100.000.000
20-ene-20	1	3.665.923,57				62.908.557	100.000.000
20-feb-20	0	0,00				59.242.634	100.000.000
20-mar-20	0	0,00				59.242.634	100.000.000
20-abr-20	1	2.425.936,93				59.242.634	100.000.000
20-may-20	0	0,00				56.816.697	100.000.000
20-jun-20	0	0,00				56.816.697	100.000.000
20-jul-20	1	2.374.263,52				56.816.697	100.000.000
20-ago-20	0	0,00				54.442.433	100.000.000
20-sep-20	0	0,00				54.442.433	100.000.000
20-oct-20	1	2.328.761,51				54.442.433	100.000.000
20-nov-20	0	0,00				52.113.672	100.000.000
20-dic-20	0	0,00				52.113.672	100.000.000
20-ene-21	1	3.320.021,31				52.113.672	100.000.000
20-feb-21	0	0,00				48.793.650	100.000.000
20-mar-21	0	0,00				48.793.650	100.000.000
20-abr-21	1	2.291.953,17				48.793.650	100.000.000
20-may-21	0	0,00				46.501.697	100.000.000
20-jun-21	0	0,00				46.501.697	100.000.000
20-jul-21	1	2.315.556,53				46.501.697	100.000.000
20-ago-21	0	0,00				44.186.141	100.000.000
20-sep-21	0	0,00				44.186.141	100.000.000
20-oct-21	1	2.269.474,95				44.186.141	100.000.000
20-nov-21	0	0,00				41.916.666	100.000.000
20-dic-21	0	0,00				41.916.666	100.000.000
20-ene-22	1	2.503.153,32				41.916.666	100.000.000
20-feb-22	0	0,00				39.413.512	100.000.000
20-mar-22	0	0,00				39.413.512	100.000.000
20-abr-22	1	2.206.644,51				39.413.512	100.000.000
20-may-22	0	0,00				37.206.868	100.000.000
20-jun-22	0	0,00				37.206.868	100.000.000
20-jul-22	1	2.167.081,89				37.206.868	100.000.000
20-ago-22	0	0,00				35.039.786	100.000.000
20-sep-22	0	0,00				35.039.786	100.000.000
20-oct-22	1	1.555.511,36				35.039.786	100.000.000

**FTA SANTANDER EMPRESAS 5**

20-oct-11

0,50                      1,04                      1,96                      2,98                      11,88                      25,77

Fecha	Principal disponible para la amortización	SERIE A	SERIE B	SERIE C	SERIE D	SERIE E	SERIE F
20-nov-22	0					33.484.275	100.000.000
20-dic-22	0					33.484.275	100.000.000
20-ene-23	1	1.172.656,89				33.484.275	100.000.000
20-feb-23	0	0,00				32.311.618	100.000.000
20-mar-23	0	0,00				32.311.618	100.000.000
20-abr-23	1	1.067.421,71				32.311.618	100.000.000
20-may-23	0	0,00				31.244.196	100.000.000
20-jun-23	0	0,00				31.244.196	100.000.000
20-jul-23	1	1.115.116,16				31.244.196	100.000.000
20-ago-23	0	0,00				30.129.080	100.000.000
20-sep-23	0	0,00				30.129.080	100.000.000
20-oct-23	1	1.088.110,02				30.129.080	100.000.000
20-nov-23	0	0,00				29.040.970	100.000.000
20-dic-23	0	0,00				29.040.970	100.000.000
20-ene-24	1	1.216.320,85				29.040.970	100.000.000
20-feb-24	0	0,00				27.824.649	100.000.000
20-mar-24	0	0,00				27.824.649	100.000.000
20-abr-24	1	978.580,79				27.824.649	100.000.000
20-may-24	0	0,00				26.846.068	100.000.000
20-jun-24	0	0,00				26.846.068	100.000.000
20-jul-24	1	736.582,85				26.846.068	100.000.000
20-ago-24	0	0,00				26.109.485	100.000.000
20-sep-24	0	0,00				26.109.485	100.000.000
20-oct-24	1	658.399,25				26.109.485	100.000.000
20-nov-24	0	0,00				25.451.086	100.000.000
20-dic-24	0	0,00				25.451.086	100.000.000
20-ene-25	1	723.689,56				25.451.086	100.000.000
20-feb-25	0	0,00				24.727.397	100.000.000
20-mar-25	0	0,00				24.727.397	100.000.000
20-abr-25	1	608.211,58				24.727.397	100.000.000
20-may-25	0	0,00				24.119.185	100.000.000
20-jun-25	0	0,00				24.119.185	100.000.000
20-jul-25	1	655.155,36				24.119.185	100.000.000
20-ago-25	0	0,00				23.464.030	100.000.000
20-sep-25	0	0,00				23.464.030	100.000.000
20-oct-25	1	608.080,68				23.464.030	100.000.000
20-nov-25	0	0,00				22.855.949	100.000.000
20-dic-25	0	0,00				22.855.949	100.000.000
20-ene-26	1	732.371,10				22.855.949	100.000.000
20-feb-26	0	0,00				22.123.578	100.000.000
20-mar-26	0	0,00				22.123.578	100.000.000
20-abr-26	1	603.539,73				22.123.578	100.000.000
20-may-26	0	0,00				21.520.038	100.000.000
20-jun-26	0	0,00				21.520.038	100.000.000
20-jul-26	1	650.877,76				21.520.038	100.000.000
20-ago-26	0	0,00				20.869.160	100.000.000
20-sep-26	0	0,00				20.869.160	100.000.000
20-oct-26	1	616.684,70				20.869.160	100.000.000
20-nov-26	0	0,00				20.252.476	100.000.000
20-dic-26	0	0,00				20.252.476	100.000.000
20-ene-27	1	754.322,74				20.252.476	100.000.000
20-feb-27	0	0,00				19.498.153	100.000.000
20-mar-27	0	0,00				19.498.153	100.000.000
20-abr-27	1	628.575,95				19.498.153	100.000.000
20-may-27	0	0,00				18.869.577	100.000.000
20-jun-27	0	0,00				18.869.577	100.000.000
20-jul-27	1	2.278.614,58				18.869.577	100.000.000
20-ago-27	0	0,00				16.590.962	100.000.000
20-sep-27	0	0,00				16.590.962	100.000.000

**FTA SANTANDER EMPRESAS 5**

20-oct-11

0,50                      1,04                      1,96                      2,98                      11,88                      25,77

Fecha	Principal disponible para la amortización	SERIE A	SERIE B	SERIE C	SERIE D	SERIE E	SERIE F
20-oct-27	1	567.422,45				16.590.962	100.000.000
20-nov-27	0	0,00				16.023.540	100.000.000
20-dic-27	0	0,00				16.023.540	100.000.000
20-ene-28	1	558.873,64				16.023.540	100.000.000
20-feb-28	0	0,00				15.464.666	100.000.000
20-mar-28	0	0,00				15.464.666	100.000.000
20-abr-28	1	289.338,08				15.464.666	100.000.000
20-may-28	0	0,00				15.175.328	100.000.000
20-jun-28	0	0,00				15.175.328	100.000.000
20-jul-28	1	337.575,88				15.175.328	100.000.000
20-ago-28	0	0,00				14.837.752	100.000.000
20-sep-28	0	0,00				14.837.752	100.000.000
20-oct-28	1	296.314,32				14.837.752	100.000.000
20-nov-28	0	0,00				14.541.438	100.000.000
20-dic-28	0	0,00				14.541.438	100.000.000
20-ene-29	1	413.656,78				14.541.438	100.000.000
20-feb-29	0	0,00				14.127.781	100.000.000
20-mar-29	0	0,00				14.127.781	100.000.000
20-abr-29	1	298.671,11				14.127.781	100.000.000
20-may-29	0	0,00				13.829.110	100.000.000
20-jun-29	0	0,00				13.829.110	100.000.000
20-jul-29	1	236.147,91				13.829.110	100.000.000
20-ago-29	0	0,00				13.592.962	100.000.000
20-sep-29	0	0,00				13.592.962	100.000.000
20-oct-29	1	305.988,18				13.592.962	100.000.000
20-nov-29	0	0,00				13.286.974	100.000.000
20-dic-29	0	0,00				13.286.974	100.000.000
20-ene-30	1	7.806.832,42				13.286.974	100.000.000
20-feb-30	0	0,00				5.480.142	100.000.000
20-mar-30	0	0,00				5.480.142	100.000.000
20-abr-30	1	308.846,52				5.480.142	100.000.000
20-may-30	0	0,00				5.171.295	100.000.000
20-jun-30	0	0,00				5.171.295	100.000.000
20-jul-30	1	242.345,78				5.171.295	100.000.000
20-ago-30	0	0,00				4.928.949	100.000.000
20-sep-30	0	0,00				4.928.949	100.000.000
20-oct-30	1	306.222,23				4.928.949	100.000.000
20-nov-30	0	0,00				4.622.727	100.000.000
20-dic-30	0	0,00				4.622.727	100.000.000
20-ene-31	1	298.104,72				4.622.727	100.000.000
20-feb-31	0	0,00				4.324.622	100.000.000
20-mar-31	0	0,00				4.324.622	100.000.000
20-abr-31	1	242.987,00				4.324.622	100.000.000
20-may-31	0	0,00				4.081.635	100.000.000
20-jun-31	0	0,00				4.081.635	100.000.000
20-jul-31	1	219.026,97				4.081.635	100.000.000
20-ago-31	0	0,00				3.862.608	100.000.000
20-sep-31	0	0,00				3.862.608	100.000.000
20-oct-31	1	248.438,29				3.862.608	100.000.000
20-nov-31	0	0,00				3.614.170	100.000.000
20-dic-31	0	0,00				3.614.170	100.000.000
20-ene-32	1	307.347,94				3.614.170	100.000.000
20-feb-32	0	0,00				3.306.822	100.000.000
20-mar-32	0	0,00				3.306.822	100.000.000
20-abr-32	1	251.188,94				3.306.822	100.000.000
20-may-32	0	0,00				3.055.633	100.000.000
20-jun-32	0	0,00				3.055.633	100.000.000
20-jul-32	1	223.406,49				3.055.633	100.000.000
20-ago-32	0	0,00				2.832.227	100.000.000

**FTA SANTANDER EMPRESAS 5**

20-oct-11

0,50                      1,04                      1,96                      2,98                      11,88                      25,77

Fecha	Principal disponible para la amortización	SERIE A	SERIE B	SERIE C	SERIE D	SERIE E	SERIE F
20-sep-32	0					2.832.227	100.000.000
20-oct-32	1	224.329,49				2.832.227	100.000.000
20-nov-32	0	0,00				2.607.897	100.000.000
20-dic-32	0	0,00				2.607.897	100.000.000
20-ene-33	1	208.631,66				2.607.897	100.000.000
20-feb-33	0	0,00				2.399.266	100.000.000
20-mar-33	0	0,00				2.399.266	100.000.000
20-abr-33	1	122.522,04				2.399.266	100.000.000
20-may-33	0	0,00				2.276.744	100.000.000
20-jun-33	0	0,00				2.276.744	100.000.000
20-jul-33	1	123.822,43				2.276.744	100.000.000
20-ago-33	0	0,00				2.152.921	100.000.000
20-sep-33	0	0,00				2.152.921	100.000.000
20-oct-33	1	123.225,71				2.152.921	100.000.000
20-nov-33	0	0,00				2.029.695	100.000.000
20-dic-33	0	0,00				2.029.695	100.000.000
20-ene-34	1	212.084,50				2.029.695	100.000.000
20-feb-34	0	0,00				1.817.611	100.000.000
20-mar-34	0	0,00				1.817.611	100.000.000
20-abr-34	1	121.912,97				1.817.611	100.000.000
20-may-34	0	0,00				1.695.698	100.000.000
20-jun-34	0	0,00				1.695.698	100.000.000
20-jul-34	1	123.208,08				1.695.698	100.000.000
20-ago-34	0	0,00				1.572.490	100.000.000
20-sep-34	0	0,00				1.572.490	100.000.000
20-oct-34	1	124.518,07				1.572.490	100.000.000
20-nov-34	0	0,00				1.447.972	100.000.000
20-dic-34	0	0,00				1.447.972	100.000.000
20-ene-35	1	221.481,13				1.447.972	100.000.000
20-feb-35	0	0,00				1.226.491	100.000.000
20-mar-35	0	0,00				1.226.491	100.000.000
20-abr-35	1	127.124,42				1.226.491	100.000.000
20-may-35	0	0,00				1.099.366	100.000.000
20-jun-35	0	0,00				1.099.366	100.000.000
20-jul-35	1	128.480,09				1.099.366	100.000.000
20-ago-35	0	0,00				970.886	100.000.000
20-sep-35	0	0,00				970.886	100.000.000
20-oct-35	1	129.631,42				970.886	100.000.000
20-nov-35	0	0,00				841.255	100.000.000
20-dic-35	0	0,00				841.255	100.000.000
20-ene-36	1	186.203,04				841.255	100.000.000
20-feb-36	0	0,00				655.052	100.000.000
20-mar-36	0	0,00				655.052	100.000.000
20-abr-36	1	87.037,98				655.052	100.000.000
20-may-36	0	0,00				568.014	100.000.000
20-jun-36	0	0,00				568.014	100.000.000
20-jul-36	1	88.023,71				568.014	100.000.000
20-ago-36	0	0,00				479.990	100.000.000
20-sep-36	0	0,00				479.990	100.000.000
20-oct-36	1	89.021,35				479.990	100.000.000
20-nov-36	0	0,00				390.969	100.000.000
20-dic-36	0	0,00				390.969	100.000.000
20-ene-37	1	191.867,11				390.969	100.000.000
20-feb-37	0	0,00				199.102	100.000.000
20-mar-37	0	0,00				199.102	100.000.000
20-abr-37	1	82.255,85				199.102	100.000.000
20-may-37	0	0,00				116.846	100.000.000
20-jun-37	0	0,00				116.846	100.000.000
20-jul-37	1	116.845,77				116.846	100.000.000