

**FTA SANTANDER CONSUMER SPAIN 09-1**

**ANA OBREGON MAZO**  
**ANALISTA**  
**SANTANDER DE TITULIZACION, S.G.F.T, S.A.**  
**CIUDAD GRUPO SANTANDER**  
**28660 BOADILLA DEL MONTE**  
**[aobregon@gruposantander.com](mailto:aobregon@gruposantander.com)**  
**Tel: 912893301**

DENOMINACION DEL FONDO: FTA SANTANDER CONSUMER SPAIN 09-1

INFORMACIÓN CORRESPONDIENTE AL: TRIMESTRE/SEMESTRE: 20/10/2010 - 20/01/2011 AÑO: 2011

Personas que asumen la responsabilidad de esta información y cargos que ocupan: IGNACIO ORTEGA GAVARA - DIRECTOR GENERAL Firma:

**I. DATOS GENERALES SOBRE EL FONDO**

Fecha de Constitución del Fondo	19 febrero 2009	Agencia de pago de Bonos	SANTANDER	
Fecha de Desembolso BT's	23 febrero 2009	Negociación Mercado	AIAF	
Fecha Final Amortización	5 octubre 2018	Agencias de calificación	FITCH RATINGS	
Sociedad Gestora	SANTANDER DE TITULIZACION, S.G.F.T, S.A.	Calificación	Inicial	Actual
	SANTANDER CONSUMER FINANCE	BONOS SERIE A	AAA	AAA
		BONOS SERIE B	A	A
		BONOS SERIE C	BBB	BBB
		BONOS SERIE D	CCC	CCC

**II. VALORES EMITIDOS POR EL FONDO: BONOS DE TITULIZACION**

SERIES PRELACIÓN CÓDIGO ISIN	Nº BONOS	NOMINAL EN CIRCULACIÓN			
			Inicial	Actual	%Act/In
BONOS SERIE A ES0374973008	5.628	Nominal Unitario	100.000,00 €	63.344,17 €	
		Nominal Total	562.800.000,00 €	356.500.988,76 €	63,34%
BONOS SERIE B ES0374973016	994	Nominal Unitario	100.000,00 €	100.000,00 €	
		Nominal Total	99.400.000,00 €	99.400.000,00 €	100,00 %
BONOS SERIE C ES0374973024	378	Nominal Unitario	100.000,00 €	100.000,00 €	
		Nominal Total	37.800.000,00 €	37.800.000,00 €	100,00 %
BONOS SERIE D ES0374973032	357	Nominal Unitario	100.000,00 €	100.000,00 €	
		Nominal Total	35.700.000,00 €	35.700.000,00 €	100,00 %

AMORTIZACION E INTERESES BONOS					
Actual			Próximo		
Fecha Amortización Período Actual 20 de enero de 2011			Fecha Próximo Cupón 20 de abril de 2011		
	Amortización de los Bonos	Intereses Brutos Bonos	Tipo de Interés	Importe Bruto Próximo Cupón	Importe Neto Próximo Cupón
BONOS SERIE A	8.893,36 €	239,99 €	1,312%	207,77 €	168,29 €
BONOS SERIE B	0,00 €	383,33 €	1,512%	378,00 €	306,18 €
BONOS SERIE C	0,00 €	638,89 €	2,512%	628,00 €	508,68 €
BONOS SERIE D	0,00 €	1.150,00 €	4,512%	1.128,00 €	913,68 €
Amortización devengada no pagada	0,00 €				
Amortización Calendario	NO				

**III. ACTIVOS ADQUIRIDOS POR EL FONDO: DERECHOS DE CRÉDITO**

DERECHOS DE CRÉDITO	A LA EMISIÓN	SITUACIÓN ACTUAL
Número de Derechos de Crédito	57.080	51.680,00
Saldo Pendiente de Amortizar Derechos	700.000.000,90 €	410.635.933,25 €
Importes Unitarios Derechos Vivos	12.263,49 €	7.945,74 €
Tipos de Interés	8,24 %	8,25 %

TASAS DE AMORTIZACIÓN ANTICIPADA	SITUACIÓN ACTUAL
Tasa mensual actual anualizada:	10,82%
Tasa últimos 12 meses anualizada:	8,32%
Tasa anualizada desde Constitución del Fondo	6,11%

MOROSIDAD ACTUAL	Hasta 1 mes	De 1 a 6 meses	Mayor de 6 meses
Deuda Vencida(Principal+Intereses)	782.265,79 €	2.514.516,33 €	3.252.392,79 €
Deuda Pendiente de vencimiento	0,00 €	0,00 €	406.083.718,49 €
Deuda Total	782.265,79 €	2.514.516,33 €	409.336.111,28 €

**FTA SANTANDER CONSUMER SPAIN 09-1**

**INFORME TRIMESTRAL BONOS DE TITULIZACIÓN**

20 de enero de 2011

<b>BONOS TITULIZACIÓN DE ACTIVOS. PRINCIPAL</b>	
Saldo anterior	579.452.818,84 €
Amortizaciones	50.051.830,08 €
Saldo actual	529.400.988,76 €
% sobre saldo inicial	71,96%
Retención de Principales	83.065.055,51 €

<b>BONOS DE TITULIZACIÓN DE ACTIVOS. INTERESES</b>	
Intereses pagados Serie A	1.350.663,72 €
Intereses pagados Serie B	381.030,02 €
Intereses pagados Serie C	241.500,42 €
Intereses pagados Serie D	410.550,00 €
Intereses devengados no pagados	0,00 €

<b>DATOS</b>	
Fecha de determinación	13/01/2011
Fecha de Pago de Cupón Actual	20/01/2011
Fecha de Pago de Cupón Anterior	20/10/2010
Número de días	92
Tipo de referencia (%)	1,012%
Próxima Fecha de Pago	20/04/2011

<b>VIDA RESIDUAL (AÑOS)</b>		
	<b>INICIAL</b>	<b>20-ene-11</b>
BONOS SERIE A	2,46	1,67
BONOS SERIE B	6,86	3,75
BONOS SERIE C	8,19	3,75
BONOS SERIE D	6,96	3,75

**FTA SANTANDER CONSUMER SPAIN 09-1**

**INFORME TRIMESTRAL DERECHOS DE CREDITO**

20 de enero de 2011

<b>DERECHOS DE CRÉDITO. PRINCIPAL</b>	
Saldo anterior	452.809.246,30 €
Amortizaciones	42.173.313,05 €
Saldo actual	410.635.933,25 €
Número de derechos de crédito	51.680

<b>DERECHOS DE CRÉDITO. INTERESES</b>	
Intereses cobrados en el trimestre	8.751.834,80 €
Intereses devengados en el trimestre	8.793.326,01 €

<b>DERECHOS DE CRÉDITO EN MOROSIDAD</b>					
	HASTA 30 DIAS	30 A 60 DIAS	60 A 90 DIAS	90 A 180 DIAS	MAS 180 DIAS
Principal	583.313,66€	540.722,70€	416.905,61€	847.601,99€	2.163.670,80€
Intereses	198.952,13€	196.265,52€	159.523,97€	353.496,54€	1.088.721,99€
Saldo de los derechos de credito	10.479.776,83€	6.593.092,90€	3.864.965,99€	4.243.663,67€	11.226.384,68€
Número de derechos de credito	1.120	716	399	517	1.863
% sobre saldo de los derechos de crédito	2,55%	1,61%	0,94%	1,03%	2,73%

<b>PRÉSTAMOS EN WRITE OFF</b>	
Write Off acumulado Fecha Pago anterior	1.908.586,94 €
Write Off trimestre	2.780.704,50 €
Write Off acumulados actuales	4.689.291,44 €

**FTA SANTANDER CONSUMER SPAIN 09-1**

**ESTADO DE ORIGEN Y APLICACIÓN DE FONDOS Y CUENTA DE TESORERÍA**

20 de enero de 2011

ORIGEN	140.088.816,11 €
<b>PRINCIPAL COBRADO</b>	
Amortización derechos de crédito	39.362.611,42 €
<b>INTERESES COBRADOS</b>	
Intereses de derechos de crédito	8.751.834,80 €
Intereses de reinversión	1.032.119,87 €
<b>RETENCIÓN PRINCIPAL ANTERIOR</b>	90.943.572,54 €
<b>OTROS</b>	-1.322,52 €

APLICACIÓN	140.088.816,11 €
GASTOS ORDINARIOS	187,94 €
COMISION DE GESTION	27.750,23 €
PAGO SWAP	8.751.834,80 €
COBRO SWAP	-4.200.916,84 €
INTERESES SERIE A	1.350.663,72 €
INTERESES SERIE B	381.030,02 €
INTERESES SERIE C	241.500,42 €
RETENCION DE PRINCIPALES	83.065.065,51 €
AMORTIZACION BONOS A	50.051.830,08 €
INTERESES SERIE D	410.550,00 €
INTERESES PTO.SUBORDINADO	895,70 €
AMORTIZACION PTO.SUBORDINADO	8.434,54 €
COMISIÓN VARIABLE/INT.EXTR.SERIE F	0,00 €

ESTADO CUENTA DE TESORERIA	36.152.919,74 €
<b>FONDO DE RESERVA</b>	
Saldo anterior	35.700.000,00 €
Utilizado en el periodo	0,00 €
Saldo actual	35.700.000,00 €
<b>RETENCIÓN A CUENTA DEL IRPF</b>	452.919,74 €

**FTA SANTANDER CONSUMER SPAIN 09-1**

**MEJORA CREDITICIA Y PRÉSTAMO SUBORDINADO**

20 de enero de 2011

<b>MEJORA DE CRÉDITO</b>		
<b>CONCEPTOS</b>	<b>INICIAL</b>	<b>20-ene-11</b>
EMISIÓN SUBORDINADA	137.200.000,00 € (19,60%)	137.200.000,00 € (33,41%)
FONDO DE RESERVA	35.700.000,00 € (5,10%)	35.700.000,00 € (8,69%)

<b>PRÉSTAMOS SUBORDINADOS</b>		
<b>CONCEPTOS</b>	<b>INICIAL</b>	<b>20-ene-11</b>
PRESTAMOS SUBORDINADO GASTOS INICIALES		
Saldo vivo	4.000.000,00 €	203.983,27 €
Tipo de interés	2,378 %	1,662%

## FTA SANTANDER CONSUMER SPAIN 09-1

### DEFINICIONES

20 de enero de 2011

**FECHA DE DETERMINACIÓN** Será la fecha en que la Sociedad Gestora, en nombre del Fondo, realizará los cálculos necesarios para distribuir los fondos disponibles existente a dicha fecha, de acuerdo con el orden de prelación de pagos descrito en el Folleto Informativo.  
Todos los datos de los Activos Titulizados (Saldo Vivo DC's, tablas de morosidad, propiedades transitorias, datos estadísticos, etc.) están referidos a dicha fecha.

**WRITE OFF** Préstamos con cuotas pendientes con antigüedad igual o superior a 12 ó 18 meses (según Folleto Informativo).

**PÉRDIDAS DE LA CARTERA** Aquellos préstamos cuya deuda el Cedente considera que no va a recuperar (neto de recuperaciones).

**PRÉSTAMOS FALLIDOS** Aquellos préstamos cuya deuda el Cedente considera que no va a recuperar, o aquellos préstamos que tienen cuotas pendientes con antigüedad.

**SALDO VIVO ACUMULADO DE PRÉSTAMOS FALLIDOS** Saldo vivo acumulado de los Derechos de Crédito derivados de Préstamos Fallidos, sin tener en cuenta los importes recobrados.

**ADJUDICADOS** Bienes en el activo del Fondo como consecuencia de un proceso judicial o extrajudicial.

**CONTENCIOSO / JUDICIAL** Préstamos sobre los que el Cedente va a iniciar acciones judiciales. Esta cantidad está incluida en el cuadro de morosidad.

FONDO DE TITULIZACIÓN DE ACTIVOS  
SANTANDER CONSUMER SPAIN 09-1

MOROSIDAD HISTÓRICA

MOROSIDAD HISTÓRICA					
	Enero 2010	Abril 2010	Julio 2010	Octubre 2010	Enero 2011
HASTA 30 DIAS	2,382%	2,454%	2,270%	2,603%	2,552%
DE 30 A 60 DIAS	1,567%	1,628%	1,476%	1,496%	1,606%
DE 60 A 90 DIAS	0,922%	0,956%	0,915%	0,960%	0,941%
DE 90 A 180 DIAS	1,151%	1,119%	1,158%	0,968%	1,033%
MÁS DE 180 DÍAS	1,259%	1,895%	2,466%	2,790%	2,734%

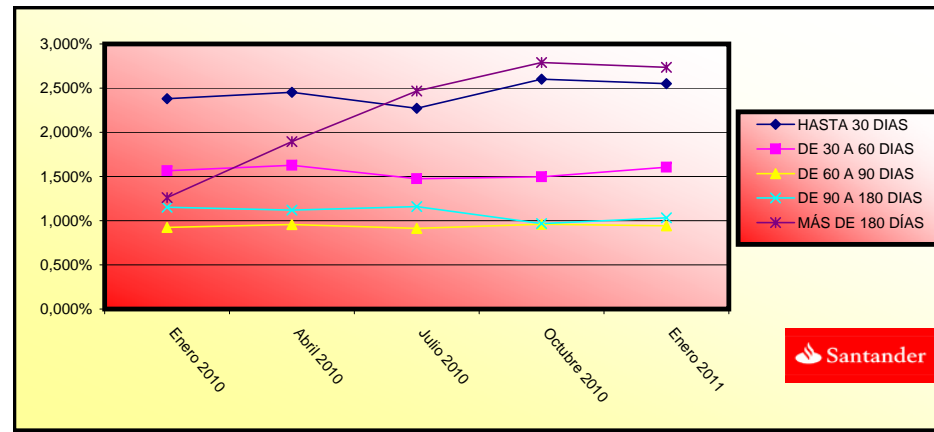



**FONDO DE TITULIZACIÓN DE ACTIVOS  
SANTANDER CONSUMER SPAIN 09-1**

**INFORMACIÓN RELATIVA A LOS TRIGGERS DEL FONDO  
20 DE ENERO DE 2011**

<b>TRIGGERS FONDO DE RESERVA</b>	
<b>1. SI 1.a) ES MAYOR QUE 1.b) NO SE AMORTIZA EL FONDO DE RESERVA:</b>	
1.a) MOROSIDAD DE LAS DC'S MAYOR DE 90 DÍAS	15.470.048,35 €
1.b) 2,00% SALDO VIVO DERECHOS DE CRÉDITO NO FALLIDOS	8.212.718,67 €
<b>2. SI 2.a) ES MAYOR QUE 2.b) NO SE AMORTIZA EL FONDO DE RESERVA:</b>	
2.a) SALDO ACUMULADO DE FALLIDOS	4.689.291,44 €
2.b) 2,00% SALDO INICIAL DERECHOS DE CRÉDITO	14.000.000,02 €

**EL FONDO DE RESERVA DEBE PERMANECER CONSTANTE HASTA LA FECHA DE PAGO DE ABRIL 2011.**

<b>TRIGGERS AMORTIZACIÓN BONOS</b>	
SALDO NOMINAL PENDIENTE DE LOS PRÉSTAMOS MOROSOS IGUAL O SUPERIOR AL 1,25% DEL SALDO NOMINAL PENDIENTE DE LOS BONOS	Sí
SALDO NOMINAL PENDIENTE DE LOS PRÉSTAMOS MOROSOS IGUAL O SUPERIOR AL 1,00% DEL SALDO NOMINAL PENDIENTE DE LOS BONOS	Sí

**LA AMORTIZACIÓN A PRORRATA NO PUEDE DARSE, DEBIDO A QUE LA AMORTIZACIÓN DE LAS SERIES B y C ESTÁ INTERRUPTIDA AL SALTAR LOS TRIGGERS DE NO AMORTIZACIÓN DE LAS MENCIONADAS SERIES.**

<b>POSTERGACIÓN INTERESES DE LOS BONOS SERIE B</b>	
<b>1. SI 1.a) ES MAYOR QUE 1.b) SE PRODUCIRÁ LA POSTERGACIÓN DE INTERESES B:</b>	
1.a) SALDO ACUMULADO FALLIDOS	4.689.291,44 €
1.b) 14,50% SALDO INICIAL DERECHOS DE CRÉDITO	101.500.000,13 €

<b>POSTERGACIÓN INTERESES DE LOS BONOS SERIE C</b>	
<b>1. SI 1.a) ES MAYOR QUE 1.b) SE PRODUCIRÁ LA POSTERGACIÓN DE INTERESES C:</b>	
1.a) SALDO ACUMULADO FALLIDOS	4.689.291,44 €
1.b) 10% SALDO INICIAL DERECHOS DE CRÉDITO	70.000.000,09 €

**NO SE HAN ALCANZADO LOS NIVELES DE LOS TRIGGER, POR TANTO NO SE PRODUCIRÁ LA POSTERGACIÓN DE INTERESES DE LAS SERIES B y C.**



F.T.A. SANTANDER CONSUMER SPAIN 09-1

DATE	OUTSTANDING BEFORE PREPAYMENT	REAL OUTSTANDING	PREPAYMENT VECTOR <b>0,52%</b>	REMAINING AT THE END OF THE MONTH	AVERAGE SINGLE MONTHLY MORTALITY	CPR <b>-2,06%</b>	MONTHLY SINGLE MONTHLY MORTALITY	CPR <b>8,32%</b>
	700.000.000,00		100,00%	100,00%				
01-03-09	690.468.277,06	692.854.076,78	99,48%	100,35%	-0,35%	-4,23%	-0,35%	-4,23%
01-04-09	680.871.193,57	680.746.519,36	98,95%	99,98%	0,01%	0,11%	0,36%	4,27%
01-05-09	671.208.210,11	669.334.775,35	98,44%	99,72%	0,09%	1,11%	0,26%	3,09%
01-06-09	661.478.874,17	656.622.797,49	97,92%	99,27%	0,18%	2,19%	0,46%	5,34%
01-07-09	651.682.730,11	644.810.555,35	97,41%	98,95%	0,21%	2,51%	0,32%	3,81%
01-08-09	641.819.319,20	632.768.126,56	96,90%	98,59%	0,24%	2,80%	0,36%	4,23%
01-09-09	631.888.179,54	620.751.591,98	96,39%	98,24%	0,25%	3,00%	0,36%	4,20%
01-10-09	621.888.846,05	609.065.231,76	95,88%	97,94%	0,26%	3,08%	0,30%	3,60%
01-11-09	611.820.850,47	596.668.963,28	95,38%	97,52%	0,28%	3,29%	0,42%	4,96%
01-12-09	601.683.721,32	584.021.856,01	94,88%	97,06%	0,30%	3,51%	0,47%	5,50%
01-01-10	591.476.983,89	571.849.563,30	94,38%	96,68%	0,31%	3,61%	0,39%	4,63%
01-02-10	581.200.160,19	559.048.772,67	93,89%	96,19%	0,32%	3,81%	0,51%	5,95%
01-03-10	570.852.768,96	546.101.917,03	93,40%	95,66%	0,34%	4,01%	0,55%	6,35%
01-04-10	560.434.325,66	532.636.433,65	92,91%	95,04%	0,36%	4,27%	0,65%	7,56%
01-05-10	549.944.342,37	519.105.110,73	92,42%	94,39%	0,38%	4,51%	0,68%	7,88%
01-06-10	539.382.327,87	505.755.569,33	91,94%	93,77%	0,40%	4,71%	0,66%	7,68%
01-07-10	528.747.787,53	492.779.056,28	91,45%	93,20%	0,41%	4,85%	0,61%	7,04%
01-08-10	518.040.223,35	479.748.623,90	90,97%	92,61%	0,43%	4,99%	0,63%	7,33%
01-09-10	507.259.133,89	467.532.686,12	90,50%	92,17%	0,43%	5,02%	0,48%	5,55%
01-10-10	496.404.014,29	452.809.246,30	90,02%	91,22%	0,46%	5,37%	1,03%	11,70%
01-11-10	485.474.356,20	438.242.201,99	89,55%	90,27%	0,49%	5,68%	1,04%	11,77%
01-12-10	474.469.647,79	424.485.175,33	89,08%	89,47%	0,50%	5,89%	0,89%	10,20%
01-01-11	463.389.373,71	410.635.933,25	88,62%	88,62%	0,52%	6,11%	0,95%	10,82%

DATE	DC'S	PRINCIPAL AVAILABLE	CLASS A	CLASS B	CLASS C	CLASS D	SUMA A+B+C	CLASS A PRINCIPAL	AVERAGE LIFE CLASS A	CLASS B PRINCIPAL	AVERAGE LIFE CLASS B	CLASS C PRINCIPAL	AVERAGE LIFE CLASS C	CLASS D PRINCIPAL	AVERAGE LIFE CLASS D
	735.700.000,00	700.000.000,00							1,67		3,75		3,75		3,75
17-02-09	0	700.000.000,00	562.800.000,00	99.400.000,00	37.800.000,00	35.700.000,00	700.000.000,00	0,00	0	0,00	0	0,00	0	0,00	0
13-03-09	0	686.849.512,67	562.800.000,00	99.400.000,00	37.800.000,00	35.700.000,00	700.000.000,00	0,00	0	0,00	0	0,00	0	0,00	0
13-04-09	1	673.752.964,41	562.800.000,00	99.400.000,00	37.800.000,00	35.700.000,00	700.000.000,00	0,00	0	0,00	0	0,00	0	0,00	0
13-05-09	0	660.709.959,04	562.800.000,00	99.400.000,00	37.800.000,00	35.700.000,00	700.000.000,00	0,00	0	0,00	0	0,00	0	0,00	0
13-06-09	0	647.720.191,95	562.800.000,00	99.400.000,00	37.800.000,00	35.700.000,00	700.000.000,00	0,00	0	0,00	0	0,00	0	0,00	0
13-07-09	1	634.793.360,08	562.800.000,00	99.400.000,00	37.800.000,00	35.700.000,00	700.000.000,00	0,00	0	0,00	0	0,00	0	0,00	0
13-08-09	0	621.899.161,90	562.800.000,00	99.400.000,00	37.800.000,00	35.700.000,00	700.000.000,00	0,00	0	0,00	0	0,00	0	0,00	0
13-09-09	0	609.067.297,47	562.800.000,00	99.400.000,00	37.800.000,00	35.700.000,00	700.000.000,00	0,00	0	0,00	0	0,00	0	0,00	0
13-10-09	1	596.287.468,34	562.800.000,00	99.400.000,00	37.800.000,00	35.700.000,00	700.000.000,00	0,00	0	0,00	0	0,00	0	0,00	0
13-11-09	0	583.559.377,60	562.800.000,00	99.400.000,00	37.800.000,00	35.700.000,00	700.000.000,00	0,00	0	0,00	0	0,00	0	0,00	0
13-12-09	0	570.882.729,87	562.800.000,00	99.400.000,00	37.800.000,00	35.700.000,00	700.000.000,00	0,00	0	0,00	0	0,00	0	0,00	0
13-01-10	1	558.257.231,26	38.030.237	562.800.000,00	99.400.000,00	37.800.000,00	700.000.000,00	38.030.237,07	-11.637.252.544	0,00	0	0,00	0	0,00	0
13-02-10	0	545.682.589,40	0	524.769.762,93	99.400.000,00	37.800.000,00	661.969.762,93	0,00	0	0,00	0	0,00	0	0,00	0
13-03-10	0	533.158.513,40	0	524.769.762,93	99.400.000,00	37.800.000,00	661.969.762,93	0,00	0	0,00	0	0,00	0	0,00	0
13-04-10	1	520.684.713,86	37.572.517	524.769.762,93	99.400.000,00	37.800.000,00	661.969.762,93	37.572.517,40	-10.332.442.286	0,00	0	0,00	0	0,00	0
13-05-10	0	508.260.902,86	0	487.197.245,52	99.400.000,00	37.800.000,00	624.397.245,52	0,00	0	0,00	0	0,00	0	0,00	0
13-06-10	0	495.886.793,94	0	487.197.245,52	99.400.000,00	37.800.000,00	624.397.245,52	0,00	0	0,00	0	0,00	0	0,00	0
13-07-10	1	483.562.102,13	37.122.612	487.197.245,52	99.400.000,00	37.800.000,00	624.397.245,52	37.122.611,73	-6.830.560.559	0,00	0	0,00	0	0,00	0
13-08-10	0	471.286.543,88	0	450.074.633,79	99.400.000,00	37.800.000,00	587.274.633,79	0,00	0	0,00	0	0,00	0	0,00	0
13-09-10	0	459.059.837,10	0	450.074.633,79	99.400.000,00	37.800.000,00	587.274.633,79	0,00	0	0,00	0	0,00	0	0,00	0
13-10-10	1	446.881.701,16	46.298.142	450.074.633,79	99.400.000,00	37.800.000,00	587.274.633,79	46.298.141,59	-4.259.429.026	0,00	0	0,00	0	0,00	0
13-11-10	0	434.751.856,82	0	403.776.492,20	99.400.000,00	37.800.000,00	540.976.492,20	0,00	0	0,00	0	0,00	0	0,00	0
13-12-10	0	422.670.026,31	0	403.776.492,20	99.400.000,00	37.800.000,00	540.976.492,20	0,00	0	0,00	0	0,00	0	0,00	0
13-01-11	1	410.635.933,25	36.245.768	403.776.492,20	99.400.000,00	37.800.000,00	540.976.492,20	36.245.767,91	0,00	0	0	0,00	0	0,00	0
13-02-11	0	398.649.302,67	0	367.530.724,29	99.400.000,00	37.800.000,00	504.730.724,29	0,00	0	0,00	0	0,00	0	0,00	0
13-03-11	0	386.709.861,00	0	367.530.724,29	99.400.000,00	37.800.000,00	504.730.724,29	0,00	0	0,00	0	0,00	0	0,00	0
13-04-11	1	374.817.336,07	35.818.597	367.530.724,29	99.400.000,00	37.800.000,00	504.730.724,29	35.818.597,18	3.223.673.746	0,00	0	0,00	0	0,00	0
13-05-11	0	362.971.457,11	0	331.712.127,12	99.400.000,00	37.800.000,00	468.912.127,12	0,00	0	0,00	0	0,00	0	0,00	0
13-06-11	0	351.171.954,71	0	331.712.127,12	99.400.000,00	37.800.000,00	468.912.127,12	0,00	0	0,00	0	0,00	0	0,00	0
13-07-11	1	340.054.265,21	34.763.071	331.712.127,12	99.400.000,00	37.800.000,00	468.912.127,12	34.763.070,87	6.292.115.827	0,00	0	0,00	0	0,00	0
13-08-11	0	328.980.096,37	0	296.949.056,25	99.400.000,00	37.800.000,00	434.149.056,25	0,00	0	0,00	0	0,00	0	0,00	0
13-09-11	0	317.949.196,66	0	296.949.056,25	99.400.000,00	37.800.000,00	434.149.056,25	0,00	0	0,00	0	0,00	0	0,00	0
13-10-11	1	306.961.315,81	33.092.949	296.949.056,25	99.400.000,00	37.800.000,00	434.149.056,25	33.092.949,39	9.034.375.184	0,00	0	0,00	0	0,00	0
13-11-11	0	296.016.204,86	0	263.856.106,86	99.400.000,00	37.800.000,00	401.056.106,86	0,00	0	0,00	0	0,00	0	0,00	0
13-12-11	0	285.113.616,09	0	263.856.106,86	99.400.000,00	37.800.000,00	401.056.106,86	0,00	0	0,00	0	0,00	0	0,00	0
13-01-12	1	275.046.827,44	31.914.488	263.856.106,86	99.400.000,00	37.800.000,00	401.056.106,86	31.914.488,37	11.648.788.257	0,00	0	0,00	0	0,00	0
13-02-12	0	265.019.171,86	0	231.941.618,48	99.400.000,00	37.800.000,00	369.141.618,48	0,00	0	0,00	0	0,00	0	0,00	0
13-03-12	0	255.030.422,58	0	231.941.618,48	99.400.000,00	37.800.000,00	369.141.618,48	0,00	0	0,00	0	0,00	0	0,00	0
13-04-12	1	245.080.354,00	29.966.473	231.941.618,48	99.400.000,00	37.800.000,00	369.141.618,48	29.966.473,44	13.664.711.888	0,00	0	0,00	0	0,00	0
13-05-12	0	235.168.741,67	0	201.975.145,05	99.400.000,00	37.800.000,00	339.175.145,05	0,00	0	0,00	0	0,00	0	0,00	0
13-06-12	0	225.295.362,26	0	201.975.145,05	99.400.000,00	37.800.000,00	339.175.145,05	0,00	0	0,00	0	0,00	0	0,00	0
13-07-12	1	216.301.553,45	28.778.801	201.975.145,05	99.400.000,00	37.800.000,00	339.175.145,05	28.778.800,55	15.742.003.903	0,00	0	0,00	0	0,00	0
13-08-12	0	207.342.461,48	0	173.196.344,49	99.400.000,00	37.800.000,00	310.396.344,49	0,00	0	0,00	0	0,00	0	0,00	0
13-09-12	0	198.417.884,65	0	173.196.344,49	99.400.000,00	37.800.000,00	310.396.344,49	0,00	0	0,00	0	0,00	0	0,00	0
13-10-12	1	189.527.622,30	26.773.931	173.196.344,49	99.400.000,00	37.800.000,00	310.396.344,49	26.773.931,15	17.108.542.003	0,00	0	0,00	0	0,00	0
13-11-12	0	180.671.474,78	0	146.422.413,35	99.400.000,00	37.800.000,00	283.622.413,35	0,00	0	0,00	0	0,00	0	0,00	0
13-12-12	0	171.849.243,44	0	146.422.413,35	99.400.000,00	37.800.000,00	283.622.413,35	0,00	0	0,00	0	0,00	0	0,00	0
13-01-13	1	164.196.511,08	25.331.111	146.422.413,35	99.400.000,00	37.800.000,00	283.622.413,35	25.331.111,22	18.517.042.302	0,00	0	0,00	0	0,00	0
13-02-13	0	156.573.153,50	0	121.091.302,12	99.400.000,00	37.800.000,00	258.291.302,12	0,00	0	0,00	0	0,00	0	0,00	0
13-03-13	0	148.978.999,68	0	121.091.302,12	99.400.000,00	37.800.000,00	258.291.302,12	0,00	0	0,00	0	0,00	0	0,00	0
13-04-13	1	141.413.879,48	22.782.632	121.091.302,12	99.400.000,00	37.800.000,00	258.291.302,12	22.782.631,60	18.704.540.545	0,00	0	0,00	0	0,00	0
13-05-13	0	133.877.623,61	0	98.308.670,52	99.400.000,00	37.800.000,00	235.508.670,52	0,00	0	0,00	0	0,00	0	0,00	0
13-06-13	0	126.370.063,65	0	98.308.670,52	99.400.000,00	37.800.000,00	235.508.670,52	0,00	0	0,00	0	0,00	0	0,00	0
13-07-13	1	120.267.298,66	21.146.581	98.308.670,52	99.400.000,00	37.800.000,00	235.508.670,52	21.146.580,82	19.285.681.707	0,00	0	0,00	0	0,00	0
13-08-13	0	114.187.870,02	0	77.162.089,70	99.400.000,00	37.800.000,00	214.362.089,70	0,00	0	0,00	0	0,00	0	0,00	0
13-09-13	0	108.131.641,69	0	77.162.089,70	99.400.000,00	37.800.000,00	214.362.089,70	0,00	0	0,00	0	0,00	0	0,00	0
13-10-13	1	102.098.478,29	18.168.820	77.162.089,70	99.400.000,00	37.800.000,00	214.362.089,70	18.168.820,37	18.241.495.652	0,00	0	0,00	0	0,00	0
13-11-13	0	96.088.245,15	0	58.993.269,33	99.400.000,00	37.800.000,00	196.193.269,33	0,00	0	0,00	0	0,00	0	0,00	0
13-12-13	0	90.100.808,28	0	58.993.269,33	99.400.000,00	37.800.000,00	196.193.269,33	0,00	0	0,00	0	0,00	0	0,00	0
13-01-14	1	85.533.019,26	16.565.459	58.993.269,33	99.400.000,00	37.800.000,00	196.193.269,33	16.565.459,03	18.155.743.099	0,00	0	0,00	0	0,00	0
13-02-14	0	80.982.659,63	0	42.427.810,30	99.400.000,00	37.800.000,00	179.627.810,30	0,00	0	0,00	0	0,00	0	0,00	0
13-03-14	0	76.449.627,71	0	42.427.810,30	99.400.000,00	37.800.000,00	179.627.810								