

**F.T.A.: SANTANDER EMPRESAS 6**

**ANA OBREGON MAZO**  
**ANALISTA**  
**SANTANDER DE TITULIZACION, S.G.F.T, S.A.**  
**CIUDAD GRUPO SANTANDER**  
**28660 BOADILLA DEL MONTE**  
**[aobregon@gruposantander.com](mailto:aobregon@gruposantander.com)**  
**Tel: 912893301**

DENOMINACION DEL FONDO:

F.T.A.: SANTANDER EMPRESAS 6

INFORMACIÓN

CORRESPONDIENTE AL:

TRIMESTRE/SEMESTRE:

18/10/2010 - 18/01/2011

AÑO:

2011

Personas que asumen la responsabilidad de esta información y cargos que ocupan:

Firma:

IGNACIO ORTEGA GAVARA - DIRECTOR GENERAL

**I. DATOS GENERALES SOBRE EL FONDO**

Fecha de Constitución del Fondo	09 febrero 2009	Agencia de pago de Bonos	BANCO SANTANDER	
Fecha de Desembolso BT's	11 febrero 2009	Negociación Mercado	AJAF	
Fecha Final Amortización	18 enero 2042	Agencias de calificación	MOODY'S ESPAÑA	
Sociedad Gestora	SANTANDER DE TITULIZACION, S.G.F.T., S.A.	Calificación	Inicial	Actual
	BANCO SANTANDER	BONOS SERIE A	Aaa	Aaa
		BONOS SERIE B	Aa2	Aa2
		BONOS SERIE C	A2	A2
		BONOS SERIE D	Baa2	Baa2
		BONOS SERIE E	Ba2	Ba2
		BONOS SERIE F	C	C

**II. VALORES EMITIDOS POR EL FONDO: BONOS DE TITULIZACION**

SERIES PRELACION CÓDIGO ISIN	Nº BONOS	NOMINAL EN CIRCULACIÓN			
			Inicial	Actual	%Act/In
BONOS SERIE A ES0372214009	15.106	Nominal Unitario	100.000,00	26.946,17	
		Nominal Total	1.510.600.000,00	407.048.844,02	26,95%
BONOS SERIE B ES0372214017	2.365	Nominal Unitario	100.000,00	100.000,00	
		Nominal Total	236.500.000,00	236.500.000,00	100,00 %
BONOS SERIE C ES0372214025	1.775	Nominal Unitario	100.000,00	100.000,00	
		Nominal Total	177.500.000,00	177.500.000,00	100,00 %
BONOS SERIE D ES0372214033	1.308	Nominal Unitario	100.000,00	100.000,00	
		Nominal Total	130.800.000,00	130.800.000,00	100,00 %
BONOS SERIE E ES0372214041	2.196	Nominal Unitario	100.000,00	100.000,00	
		Nominal Total	219.600.000,00	219.600.000,00	100,00 %
BONOS SERIE F ES0372214058	2.219	Nominal Unitario	100.000,00	100.000,00	
		Nominal Total	221.900.000,00	221.900.000,00	100,00 %

AMORTIZACION E INTERESES BONOS					
Actual			Próximo		
Fecha Amortización Período Actual 18 de enero de 2011			Fecha Próximo Cupón 18 de abril de 2011		
	Amortización de los Bonos	Intereses Brutos Bonos	Tipo de Interés	Importe Bruto Próximo Cupón	Importe Neto Próximo Cupón
BONOS SERIE A	7.168,08 €	113,95 €	1,326%	89,33 €	72,35 €
BONOS SERIE B	0,00 €	380,01 €	1,506%	376,50 €	304,97 €
BONOS SERIE C	0,00 €	456,68 €	1,806%	451,50 €	365,72 €
BONOS SERIE D	0,00 €	699,46 €	2,756%	689,00 €	558,09 €
BONOS SERIE E	0,00 €	891,12 €	3,506%	876,50 €	709,97 €
BONOS SERIE F	0,00 €	0,00 €	1,656%	414,00 €	335,34 €
Amortización devengada no pagada	0,00 €				
Amortización Calendario	NO				

**III. ACTIVOS ADQUIRIDOS POR EL FONDO: DERECHOS DE CRÉDITO**

DERECHOS DE CRÉDITO	A LA EMISIÓN	SITUACIÓN ACTUAL
Número de Derechos de Crédito	6.391	4.618
Saldo Pendiente de Amortizar Derechos	2.275.000,026,09 €	1.171.448.835,48 €
Importes Unitarios Derechos Vivos	355.969,34 €	253.670,17 €
Tiempo de Interés	5,17 %	2,30%

TASAS DE AMORTIZACIÓN ANTICIPADA	SITUACIÓN ACTUAL
Tasa mensual actual anualizada:	0,00 %
Tasa últimos 12 meses anualizada:	4,32%
Tasa anualizada desde Constitución del Fondo	3,68%

MOROSIDAD ACTUAL	Hasta 1 mes	De 1 a 6 meses	Mayor de 6 meses
Deuda Vencida(Principal+Intereses)	5.364.320,18 €	19.172.357,31 €	102.882,82 €
Deuda Pendiente de vencimiento	0,00 €	0,00 €	1.146.989.525,23 €
Deuda Total	5.364.320,18 €	19.172.357,31 €	1.147.092.408,05 €

**F.T.A.: SANTANDER EMPRESAS 6**

**INFORME TRIMESTRAL BONOS DE TITULIZACIÓN**

18 de enero de 2011

<b>BONOS TITULIZACIÓN DE ACTIVOS. PRINCIPAL</b>	
Saldo anterior	1.501.629.860,50€
Amortizaciones	108.281.016,48€
Saldo actual	1.393.348.844€
% sobre saldo inicial	55,80%
Amortización devengada no pagada	0,00€

<b>DATOS</b>	
Fecha de determinación	11/01/2011
Fecha de Pago de Cupón Actual	18/01/2011
Fecha de Pago de Cupón Anterior	18/10/2010
Número de días	92
Tipo de referencia (%)	1,006%
Próxima Fecha de Pago	18/04/2011

<b>BONOS DE TITULIZACIÓN DE ACTIVOS. INTERESES</b>	
Intereses pagados Serie A	1.721.328,70€
Intereses pagados Serie B	898.723,65€
Intereses pagados Serie C	810.607,00€
Intereses pagados Serie D	914.893,68€
Intereses pagados Serie E	1.956.899,52€
Intereses pagados Serie F	0,00€
Intereses devengados no pagados	3.240.383,51€

<b>VIDA RESIDUAL (AÑOS)</b>		
	<b>INICIAL</b>	<b>18-ene-11</b>
BONOS SERIE A	1,10	0,66
BONOS SERIE B	3,31	1,75
BONOS SERIE C	4,29	2,81
BONOS SERIE D	5,64	4,26
BONOS SERIE E	6,43	5,25
BONOS SERIE F	6,43	5,25

**F.T.A.: SANTANDER EMPRESAS 6**

**INFORME TRIMESTRAL DERECHOS DE CREDITO**

18 de enero de 2011

<b>DERECHOS DE CRÉDITO. PRINCIPAL</b>	
Saldo anterior	1.279.729.905,02€
Amortizaciones	109.281.069,54€
Saldo actual	1.171.448.835,48€
Número de derechos de crédito	4.619
Saldo actual préstamos hipotecarios	312.548.714,71€
Número de préstamos hipotecarios	533
LTV	67,16%

<b>DERECHOS DE CRÉDITO. INTERESES</b>	
Intereses cobrados en el trimestre	7.232.164,17€
Intereses devengados en el trimestre	6.630.066,29€

<b>DERECHOS DE CRÉDITO EN MOROSIDAD</b>					
	<b>HASTA 30 DIAS</b>	<b>30 A 60 DIAS</b>	<b>60 A 90 DIAS</b>	<b>90 A 180 DIAS</b>	<b>180 A 365 DIAS</b>
Principal	5.321.298,14€	18.273.274,18€	347.737,91€	421.181,26€	95.818,76€
Intereses	43.022,04€	47.503,20€	39.269,04€	43.391,72€	7.064,06€
Saldo de los derechos de crédito	14.131.916,36€	23.807.239,30€	6.202.994,95€	3.623.130,90€	31.882.604,30€
Número de derechos de crédito	256	76	54	31	158
% sobre saldo de los derechos de crédito	1,21%	2,03%	0,53%	0,31%	2,72%

\* Se excluyen en este informe los vencidos y no pagados con antigüedad entre 1 y 15 días por considerarse morosidad técnica, con un gran porcentaje de recobro.

<b>PRÉSTAMOS EN WRITE OFF</b>	
Write Off acumulado Fecha Pago anterior	14.340.775,62€
Write Off trimestre	523.294,78€
Write Off acumulados actuales	14.864.070,40€

**F.T.A.: SANTANDER EMPRESAS 6**

**INFORME TRIMESTRAL DERECHOS DE CREDITO**

**18 de enero de 2011**

<b>CONTENCIOSOS / JUDICIALES</b>	
Saldo anterior	17.125.615,81€
Diferencia	14.452.640,32€
Saldo actual	31.578.256,13€

<b>ADJUDICADOS</b>	
Saldo anterior	3.862.923,79€
Diferencia	3.816.176,42€
Saldo actual	7.679.100,21€

<b>PERDIDAS DE LA CARTERA</b>	
Saldo anterior	816.919,94€
Diferencia	1.396.304,04€
Saldo actual	2.213.223,98€

**F.T.A.: SANTANDER EMPRESAS 6**

**ESTADO DE ORIGEN Y APLICACIÓN DE FONDOS Y CUENTA DE TESORERÍA**

18 de enero de 2011

ORIGEN	111.190.703,94 €
<b>PRINCIPAL COBRADO</b>	
Amortización derechos de crédito	100.251.166,48€
<b>INTERESES COBRADOS</b>	
Intereses de derechos de crédito	7.232.164,17€
Intereses de reinversión	876.078,19€
<b>CONTENCIOSOS / JUDICIALES</b>	2.934.199,57€
<b>GASTOS DE ADJUDICADOS</b>	-102.904,47€

ESTADO CUENTA DE TESORERÍA	208.978.467,39 €
<b>FONDO DE RESERVA</b>	
Saldo anterior	210.845.124,46€
Utilizado en el periodo	-3.064.109,68€
Saldo actual	207.781.014,78€
<b>RETENCION A CUENTA DEL IRPF</b>	1.197.452,61€

APLICACIÓN	111.190.703,94 €
<b>GASTOS ORDINARIOS</b>	191,69€
COMISION GESTION	94.623,25€
PAGO SWAP	7.232.164,17€
COBRO SWAP	-7.655.634,52€
INTERESES SERIE A	1.721.328,70€
INTERESES SERIE B	898.723,65€
INTERESES SERIE C	810.607,00€
INTERESES SERIE D	914.893,68€
INTERESES SERIE E	1.956.899,52€
AMORTIZACION BONOS SERIE A	108.281.016,48€
INTERESES SERIE F (Parte Ordinaria)	0,00€
INTERESES PTO SUBORDINADO	0,00€
AMORTIZACION PTO SUBORDINADO	0,00€
COMISIONES A FAVOR DE SANTANDER	0,00€
INTERESES SERIE F (Parte Extraordinaria)	0,00€
DISPOSICION DEL FONDO DE RESERVA	-3.064.109,68€

**F.T.A.: SANTANDER EMPRESAS 6**

**MEJORA CREDITICIA Y PRÉSTAMO SUBORDINADO**

**18 de enero de 2011**

<b>MEJORA DE CRÉDITO</b>		
<b>CONCEPTOS</b>	<b>INICIAL</b>	<b>18-ene-11</b>
EMISIÓN SUBORDINADA	764.400.000,00€ (33,60%)	764.400.000,00€ (65,25%)
FONDO DE RESERVA	221.900.000,00€ (9,75%)	207.781.014,18€ (17,74%)

<b>PRÉSTAMOS SUBORDINADOS</b>		
<b>CONCEPTOS</b>	<b>INICIAL</b>	<b>18-ene-11</b>
PRESTAMO SUBORDINADO		
Saldo vivo	500.000,00€	351.501,03€
Tipo de interés	2,537 %	1,656%

**F.T.A.: SANTANDER EMPRESAS 6**

**DEFINICIONES**

**18 de enero de 2011**

**FECHA DE DETERMINACIÓN** Será la fecha en que la Sociedad Gestora, en nombre del Fondo, realizará las cálculos necesarios para distribuir los fondos disponibles existentes a dicha fecha, de acuerdo con el orden de prelación de pagos descrito en el Folleto Informativo.  
Todos los datos de los Activos Titulizados (Saldo Vivo DC's, tablas de morosidad, propiedades transitorias, datos estadísticos, etc.) están referidos a dicha fecha.

**WRITE OFF** Préstamos con cuotas pendientes con antigüedad igual o superior a 12 ó 18 meses (según Folleto Informativo).

**PÉRDIDAS DE LA CARTERA** Aquellos préstamos cuya deuda el Cedente considera que no va a recuperar (neto de recuperaciones).

**PRÉSTAMOS FALLIDOS** Aquellos préstamos cuya deuda el Cedente considera que no va a recuperar, o aquellos préstamos que tienen cuotas pendientes con antigüedad.

**SALDO VIVO ACUMULADO DE PRÉSTAMOS FALLIDOS** Saldo vivo acumulado de los Derechos de Crédito derivados de Préstamos Fallidos, sin tener en cuenta los importes recobrados.

**ADJUDICADOS** Bienes en el activo del Fondo como consecuencia de un proceso judicial o extrajudicial.

**CONTENCIOSO / JUDICIAL** Préstamos sobre los que el Cedente va a iniciar acciones judiciales. Esta cantidad está incluida en el cuadro de morosidad.



FONDO DE TITULIZACIÓN DE ACTIVOS  
SANTANDER EMPRESAS 6

INFORME DE MOROSIDAD

MOROSIDAD HISTÓRICA					
	Enero 2010	Abril 2010	Julio 2010	Octubre 2010	Enero 2011
HASTA 30 DIAS	1,236%	1,263%	1,273%	0,701%	1,206%
DE 30 A 60 DIAS	1,719%	1,181%	1,045%	0,869%	2,032%
DE 60 A 90 DIAS	0,472%	1,008%	0,544%	2,687%	0,530%
DE 90 A 180 DIAS	0,311%	1,380%	0,340%	1,591%	0,309%
MÁS DE 180 DÍAS	1,207%	1,329%	0,816%	1,357%	2,722%

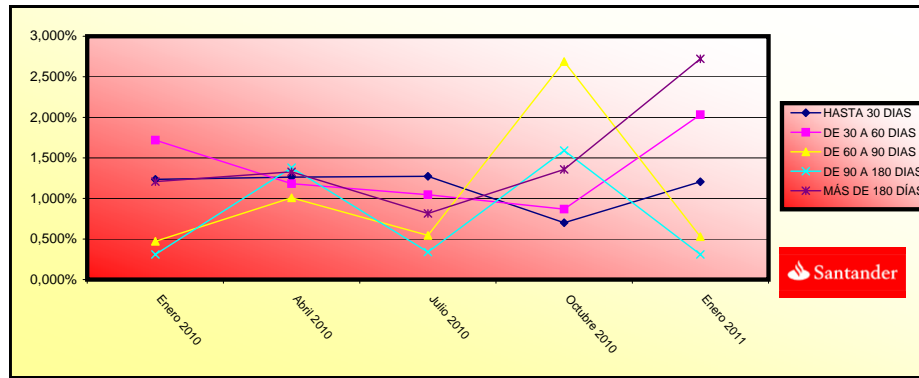

**FONDO DE TITULIZACIÓN DE ACTIVOS  
SANTANDER EMPRESAS 6**

**INFORME RELATIVO A LOS TRIGGERS DEL FONDO**

Fecha: 18 de enero de 2011

<b>TRIGGERS FONDOS DE RESERVA</b>	
<b>SI 1) ES MAYOR QUE 2) NO SE AMORTIZA EL FONDO DE RESERVA</b>	
1) SALDO VIVO PRÉSTAMOS MOROSOS	35.505.735,20 €
2) 1,00% * SALDO VIVO DE LOS PRÉSTAMOS	11.714.488,35 €

EL NIVEL REQUERIDO DE FONDO RESERVA DEBE PERMANECER CONSTANTE EN SU NIVEL INICIAL DE 221.900.000 EUROS DURANTE TRES AÑOS.

<b>TRIGGERS FONDOS DE RESERVA</b>	
<b>SI 1) ES MAYOR QUE 2) NO SE AMORTIZA EL FONDO DE RESERVA</b>	
1) SALDO VIVO PRÉSTAMOS FALLIDOS	17.077.294,38 €
2) 1,00% * SALDO VIVO INICIAL DE LOS PRÉSTAMOS	22.750.000,26 €

EL NIVEL REQUERIDO DE FONDO RESERVA DEBE PERMANECER CONSTANTE EN SU NIVEL INICIAL DE 221.900.000 EUROS DURANTE TRES AÑOS.

<b>TRIGGERS DIFERIMIENTO DE INTERESES</b>	
DIFERIMIENTO DE INTERERES SERIE B (AL 9º LUGAR), SI SALDO VIVO ACUMULADO DE PRÉSTAMOS FALLIDOS > 31% SALDO INICIAL DE ACTIVOS	NO
DIFERIMIENTO DE INTERERES SERIE C (AL 10º LUGAR), SI SALDO VIVO ACUMULADO DE PRÉSTAMOS FALLIDOS > 27% SALDO INICIAL DE ACTIVOS	NO
DIFERIMIENTO DE INTERERES SERIE D (AL 11º LUGAR), SI SALDO VIVO ACUMULADO DE PRÉSTAMOS FALLIDOS > 18% SALDO INICIAL DE ACTIVOS	NO
DIFERIMIENTO DE INTERERES SERIE E (AL 12º LUGAR), SI SALDO VIVO ACUMULADO DE PRÉSTAMOS FALLIDOS > 12% SALDO INICIAL DE ACTIVOS	NO

ESTADÍSTICO DE VALORES DE TASACIÓN SOBRE SALDOS VIVOS*				
INTERVALO	SALDO	% SALDOS VIVOS	Nº PRÉSTAMOS	% Nº PRÉSTAMOS
0,01 - 9,99	7.430,91 €	1,45%	1	0,19%
10,00 - 19,99	914.237,87 €	0,99%	4	0,75%
20,00 - 29,99	6.070.145,40 €	0,27%	6	1,13%
30,00 - 39,99	4.094.038,44 €	0,34%	10	1,88%
40,00 - 49,99	2.579.712,46 €	1,65%	11	2,06%
50,00 - 59,99	28.969.927,48 €	8,66%	54	10,13%
60,00 - 69,99	120.349.745,92 €	21,05%	260	48,78%
70,00 - 79,99	78.887.107,77 €	25,74%	137	25,70%
80,00 - 103,99	70.676.368,46 €	17,09%	50	9,38%
	<b>312.548.714,71 €</b>	<b>100,00%</b>	<b>533</b>	<b>100,00%</b>

\* Datos a 13-01-2011

CONCENTRACIÓN POR DEUDOR*			
DEUDOR	SALDO VIVO	% SALDO VIVO	
1	50.000.000,00 €	4,27%	
2	26.337.581,40 €	2,25%	
3	25.000.000,00 €	2,13%	
4	24.000.000,00 €	2,05%	
5	23.000.000,00 €	1,96%	
6	18.096.928,38 €	1,54%	
7	18.000.000,00 €	1,54%	
8	16.902.448,28 €	1,44%	
9	15.000.000,00 €	1,28%	
10	15.000.000,00 €	1,28%	
11	13.573.560,00 €	1,16%	
12	11.500.000,00 €	0,98%	
13	10.000.000,00 €	0,85%	
14	9.416.361,61 €	0,80%	
15	8.537.145,14 €	0,73%	
16	8.236.515,04 €	0,70%	
17	8.000.000,00 €	0,68%	
18	7.700.000,00 €	0,66%	
19	7.547.730,45 €	0,64%	
20	7.500.000,00 €	0,64%	

\* Datos a 13-01-2011

CONCENTRACIÓN POR SECTOR		
SECTOR	SALDO VIVO	% SALDO VIVO
AGRICULTURA, GANADERIA, CAZA Y SERVICIOS RELACIONADOS CON LAS	27.382.187,20 €	2,31%
SILVICULTURA Y EXPLOTACION FORESTAL	419.255,02 €	0,04%
PESCA Y ACUICULTURA	533.081,18 €	0,04%
EXTRACCION DE ANTRACITA,HULLA Y LIGNITO	202.929,39 €	0,02%
EXTRACCION DE MINERALES METALICOS	0,00 €	0,00%
OTRAS INDUSTRIAS EXTRACTIVAS	5.789.826,18 €	0,49%
ACTIVIDADES DE APOYO A LAS INDUSTRIAS EXTRACTIVAS	0,00 €	0,00%
INDUSTRIA DE LA ALIMENTACION	49.299.685,52 €	4,16%
FABRICACION DE BEBIDAS	24.310.115,95 €	2,05%
INDUSTRIA DEL TABACO	0,00 €	0,00%
INDUSTRIA TEXTIL	6.238.218,89 €	0,53%
CONFECCION DE PRENDAS DE VESTIR	4.859.498,28 €	0,41%
INDUSTRIA DEL CUERO Y DEL CALZADO	2.108.933,38 €	0,18%
INDUSTRIA DE LA MADERA Y DEL CORCHO, EXCEPTO MUEBLES; CESTERI	5.480.823,96 €	0,46%
INDUSTRIA DEL PAPEL	2.213.740,19 €	0,19%
ARTES GRAFICAS Y REPRODUCCION DE SOPORTES GRABADOS	3.432.415,79 €	0,29%
COQUERIAS Y REFINO DE PETROLEO	0,00 €	0,00%
INDUSTRIA QUIMICA	12.554.285,16 €	1,06%
FABRICACION DE PRODUCTOS FARMACEUTICOS	0,00 €	0,00%
FABRICACION DE PRODUCTOS DE CAUCHO Y PLASTICOS	14.654.006,03 €	1,24%
FABRICACION DE OTROS PRODUCTOS MINERALES NO METALICOS	19.708.538,98 €	1,66%
METALURGIA; FABRICACION DE PRODUCTOS DE HIERRO, ACERO Y FERRO	7.185.560,86 €	0,61%
FABRICACION DE PRODUCTOS METALICOS, EXCEPTO MAQUINARIA Y EQUI	19.222.649,86 €	1,62%
FABRICACION DE PRODUCTOS INFORMATICOS, ELECTRONICOS Y OPTICOS	2.164.510,22 €	0,18%
FABRICACION DE MATERIAL Y EQUIPO ELECTRICO	71.149.841,79 €	6,00%
FABRICACION DE MAQUINARIA Y EQUIPO N.C.O.P.	12.179.251,58 €	1,03%
FABRICACION DE VEHICULOS DE MOTOR, REMOLQUES Y SEMIRREMOLQUE	2.685.972,55 €	0,23%
FABRICACION DE OTRO MATERIAL DE TRANSPORTE	763.750,62 €	0,06%
FABRICACION DE MUEBLES	7.217.022,62 €	0,61%
OTRAS INDUSTRIAS MANUFACTURERAS	2.878.483,23 €	0,24%
REPARACION E INSTALACION DE MAQUINARIA Y EQUIPO	85.425,88 €	0,01%
SUMINISTRO DE ENERGIA ELECTRICA, GAS, VAPOR Y AIRE ACONDICION	13.420.910,77 €	1,13%
CAPTACION, DEPURACION Y DISTRIBUCION DE AGUA	434.858,64 €	0,04%
RECOGIDA Y TRATAMIENTO DE AGUAS RESIDUALES	0,00 €	0,00%
RECOGIDA, TRATAMIENTO Y ELIMINACION DE RESIDUOS; VALORIZACION	3.089.539,30 €	0,26%
ACTIVIDADES DE DESCONTAMINACION Y OTROS SERVICIOS DE GESTION	165.898,63 €	0,01%
CONSTRUCCION DE EDIFICIOS	198.378.267,30 €	16,73%
INGENIERIA CIVIL	9.988.005,66 €	0,84%
ACTIVIDADES DE CONSTRUCCION ESPECIALIZADA	18.959.776,70 €	1,60%
VENTA Y REPARACION DE VEHICULOS DE MOTOR Y MOTOCICLETAS	11.891.275,62 €	1,00%
COMERCIO AL POR MAYOR E INTERMEDIARIOS DEL COMERCIO, EXCEPTO	88.291.384,49 €	7,45%
COMERCIO AL POR MENOR, EXCEPTO DE VEHICULOS DE MOTOR Y MOTOCI	31.218.416,71 €	2,63%
TRANSPORTE TERRESTRE Y POR TUBERIA	11.425.085,25 €	0,96%

CONCENTRACIÓN POR SECTOR		
SECTOR	SALDO VIVO	% SALDO VIVO
TRANSPORTE MARITIMO Y POR VIAS NAVEGABLES INTERIORES	28.315.413,96 €	2,39%
TRANSPORTE AEREO	2.123.885,09 €	0,18%
ALMACENAMIENTO Y ACTIVIDADES ANEXAS AL TRANSPORTE	23.918.133,79 €	2,02%
ACTIVIDADES POSTALES Y DE CORREOS	136.937,10 €	0,01%
SERVICIOS DE ALOJAMIENTO	87.767.977,28 €	7,40%
SERVICIOS DE COMIDAS Y BEBIDAS	16.785.886,21 €	1,42%
EDICION	449.057,08 €	0,04%
ACTIVIDADES CINEMATOGRAFICAS, DE VIDEO Y DE PROGRAMAS DE TELE	1.792.740,83 €	0,15%
ACTIVIDADES DE PROGRAMACION Y EMISION DE RADIO Y TELEVISION	1.111.007,06 €	0,09%
TELECOMUNICACIONES	25.811.213,77 €	2,18%
PROGRAMACION, CONSULTORIA Y OTRAS ACTIVIDADES RELACIONADAS CO	1.740.076,62 €	0,15%
SERVICIOS DE INFORMACION	0,00 €	0,00%
SERVICIOS FINANCIEROS, EXCEPTO SEGUROS Y FONDOS DE PENSIONES	18.536.587,15 €	1,56%
ACTIVIDADES AUXILIARES A LOS SERVICIOS FINANCIEROS Y A LOS SE	772.573,50 €	0,07%
ACTIVIDADES INMOBILIARIAS	140.053.673,00 €	11,81%
ACTIVIDADES JURIDICAS Y DE CONTABILIDAD	4.188.799,67 €	0,35%
ACTIVIDADES DE LAS SEDES CENTRALES; ACTIVIDADES DE CONSULTORI	6.721.077,80 €	0,57%
SERVICIOS TECNICOS DE ARQUITECTURA E INGENIERIA; ENSAYOS Y AN	16.501.341,97 €	1,39%
INVESTIGACION Y DESARROLLO	2.985.436,01 €	0,25%
PUBLICIDAD Y ESTUDIOS DE MERCADO	3.010.849,73 €	0,25%
OTRAS ACTIVIDADES PROFESIONALES, CIENTIFICAS Y TECNICAS	26.608.285,25 €	2,24%
ACTIVIDADES VETERINARIAS	3.426.967,73 €	0,29%
ACTIVIDADES DE ALQUILER	4.956.370,49 €	0,42%
ACTIVIDADES RELACIONADAS CON EL EMPLEO	11.123,96 €	0,00%
ACTIVIDADES DE AGENCIAS DE VIAJES, OPERADORES TURISTICOS, SER	602.610,76 €	0,05%
ACTIVIDADES DE SEGURIDAD E INVESTIGACION	841.749,73 €	0,07%
SERVICIOS A EDIFICIOS Y ACTIVIDADES DE JARDINERIA	631.031,67 €	0,05%
ACTIVIDADES ADMINISTRATIVAS Y OTRAS ACTIVIDADES AUXILIARES A	109.826,16 €	0,01%
ADMINISTRACION PUBLICA Y DEFENSA; SEGURIDAD SOCIAL OBLIGATORI	5.201,52 €	0,00%
EDUCACION	3.608.135,72 €	0,30%
ACTIVIDADES SANITARIAS	23.922.473,87 €	2,02%
ASISTENCIA EN ESTABLECIMIENTOS RESIDENCIALES	774.296,20 €	0,07%
ACTIVIDADES DE SERVICIOS SOCIALES SIN ALOJAMIENTO	179.341,83 €	0,02%
ACTIVIDADES DE CREACION, ARTISTICAS Y ESPECTACULOS	860.681,57 €	0,07%
ACTIVIDADES DE BIBLIOTECAS, ARCHIVOS, MUSEOS Y OTRAS ACTIVIDA	105.646,75 €	0,01%
ACTIVIDADES DE JUEGOS DE AZAR Y APUESTAS	4.579.006,06 €	0,39%
ACTIVIDADES DEPORTIVAS, RECREATIVAS Y DE ENTRETENIMIENTO	3.010.229,14 €	0,25%
ACTIVIDADES ASOCIATIVAS	22.147.115,20 €	1,87%
REPARACION DE ORDENADORES, EFECTOS PERSONALES Y ARTICULOS DE	360.576,17 €	0,03%
OTROS SERVICIOS PERSONALES	14.322.199,00 €	1,21%
ACTIVIDADES DE LOS HOGARES COMO EMPLEADORES DE PERSONAL DOMES	28.410,81 €	0,00%
TOTAL	1.185.797.104,02 €	100,00%



SANTANDER EMPRESAS 6

Date	Outstanding before prepayment	Real outstanding	0,31% Prepayment vector	Remaining at the end of the month	Average Single monthly mortality	CPR	Monthly Single monthly mortality	CPR
								<b>4,32%</b>
febrero-09	2.275.000.000,00		100,00%	100,00%				
abril-09	2.184.376.452,18	2.160.737.284,43	99,69%	98,92%	1,08%	12,24%	1,08%	12,24%
mayo-09	2.113.636.959,17	2.104.582.306,14	99,38%	99,57%	0,21%	2,54%	-0,66%	-8,23%
junio-09	2.054.561.155,24	2.012.471.640,52	99,07%	97,95%	0,69%	7,95%	1,63%	17,87%
julio-09	1.978.848.284,88	1.933.233.113,37	98,76%	97,69%	0,58%	6,76%	0,26%	3,10%
agosto-09	1.894.342.570,70	1.873.474.306,89	98,45%	98,90%	0,22%	2,62%	-1,23%	-15,83%
septiembre-09	1.865.392.586,74	1.845.067.510,42	98,14%	98,91%	0,18%	2,17%	-0,01%	-0,15%
octubre-09	1.848.801.962,74	1.818.290.027,97	97,83%	98,35%	0,24%	2,81%	0,57%	6,60%
noviembre-09	1.798.969.581,86	1.780.533.240,97	97,53%	98,98%	0,13%	1,53%	-0,64%	-7,91%
diciembre-09	1.763.610.545,50	1.738.704.840,49	97,22%	98,59%	0,16%	1,88%	0,39%	4,60%
enero-10	1.713.099.149,80	1.676.828.195,95	96,92%	97,88%	0,21%	2,54%	0,72%	8,25%
febrero-10	1.638.293.105,41	1.602.665.551,00	96,62%	97,83%	0,20%	2,37%	0,06%	0,70%
marzo-10	1.602.680.897,60	1.557.650.698,86	96,32%	97,19%	0,24%	2,81%	0,65%	7,52%
abril-10	1.566.341.109,65	1.508.577.275,25	96,01%	96,31%	0,29%	3,41%	0,90%	10,32%
mayo-10	1.513.730.559,18	1.450.704.710,13	95,71%	95,84%	0,30%	3,58%	0,49%	5,77%
junio-10	1.481.877.624,80	1.405.702.744,94	95,42%	94,86%	0,35%	4,13%	1,02%	11,57%
julio-10	1.443.489.528,21	1.361.086.564,19	95,12%	94,29%	0,37%	4,31%	0,60%	6,96%
agosto-10	1.398.228.544,03	1.326.651.840,20	94,82%	94,88%	0,31%	3,64%	-0,63%	-7,77%
septiembre-10	1.375.446.385,55	1.308.731.322,42	94,52%	95,15%	0,28%	3,26%	-0,28%	-3,45%
octubre-10	1.342.466.291,92	1.279.729.905,02	94,23%	95,33%	0,25%	2,98%	-0,19%	-2,26%
noviembre-10	1.312.060.246,38	1.246.734.439,98	93,94%	95,02%	0,26%	3,02%	0,32%	3,78%
diciembre-10	1.283.665.830,25	1.196.228.303,01	93,64%	93,19%	0,34%	3,95%	1,93%	20,84%
enero-11	1.254.908.273,56	1.171.448.835,48	93,35%	93,35%	0,31%	3,68%	-0,17%	-2,09%

