

F.T.A. SANTANDER EMPRESAS 5

MARIA JOSE HERENCIAS PALOMINO
ANALISTA
SANTANDER DE TITULIZACION, S.G.F.T, S.A.
CIUDAD GRUPO SANTANDER
28660 BOADILLA DEL MONTE
marjherencias@gruposantander.com
Tel: 912893300

DENOMINACION DEL FONDO:

F.T.A. SANTANDER EMPRESAS 5

INFORMACIÓN

CORRESPONDIENTE AL:

TRIMESTRE/SEMESTRE:

20/04/2010 - 20/10/2010

AÑO:

2010

Personas que asumen la responsabilidad de esta información y cargos que ocupan Firma:

IGNACIO ORTEGA GAVARA - DIRECTOR GENERAL

I. DATOS GENERALES SOBRE EL FONDO

Fecha de Constitución del Fondo	26 marzo 2008	Agencia de pago de Bonos	BANCO SANTANDER	
Fecha de Desembolso BT's	28 marzo 2008	Negociación Mercado	AIAF	
Fecha Final Amortización	20 octubre 2042	Agencias de calificación	MOODY'S ESPAÑA	
Sociedad Gestora	SANTANDER DE TITULIZACION, S.G.F.T, S.A.	Calificación	Inicial	Actual
	BANCO SANTANDER	BONOS SERIE A	Aaa	Aaa
		BONOS SERIE B	Aa3	Aa3
		BONOS SERIE C	A3	A3
		BONOS SERIE D	Baa3	Baa3
		BONOS SERIE E	Ba2	Ba2
		BONOS SERIE F	C	C

II. VALORES EMITIDOS POR EL FONDO: BONOS DE TITULIZACION

SERIES PRELACIÓN CÓDIGO ISIN	Nº BONOS	NOMINAL EN CIRCULACIÓN			
			Inicial	Actual	%Act/In
BONOS SERIE A ES0338122007	15.680	Nominal Unitario	100.000,00	31.078,76	
		Nominal Total	1.568.000.000,00	487.314.956,80	31,08%
BONOS SERIE B ES0338122015	1.400	Nominal Unitario	100.000,00	100.000,00	
		Nominal Total	140.000.000,00	140.000.000,00	100,00 %
BONOS SERIE C ES0338122023	1.000	Nominal Unitario	100.000,00	100.000,00	
		Nominal Total	100.000.000,00	100.000.000,00	100,00 %
BONOS SERIE D ES0338122031	1.120	Nominal Unitario	100.000,00	100.000,00	
		Nominal Total	112.000.000,00	112.000.000,00	100,00 %
BONOS SERIE E ES0338122049	800	Nominal Unitario	100.000,00	100.000,00	
		Nominal Total	80.000.000,00	80.000.000,00	100,00 %
BONOS SERIE F ES0338122056	1.000	Nominal Unitario	100.000,00	100.000,00	
		Nominal Total	100.000.000,00	100.000.000,00	100,00 %

AMORTIZACION E INTERESES BONOS					
Actual			Próximo		
Fecha Amortización Periodo Actual 20 julio 2010			Fecha Próximo Cupón 20 de octubre de 2010		
	Amortización de los Bonos	Intereses Brutos Bonos	Tipo de Interés	Importe Bruto Próximo Cupón	Importe Neto Próximo Cupón
BONOS SERIE A	3.888,42	101,12 €	1,361%	108,10 €	87,56 €
BONOS SERIE B	0,00 €	301,82 €	1,411%	360,59 €	292,08 €
BONOS SERIE C	0,00 €	314,46 €	1,461%	373,37 €	302,43 €
BONOS SERIE D	0,00 €	491,40 €	2,161%	552,26 €	447,33 €
BONOS SERIE E	0,00 €	1.047,51 €	4,361%	1.114,48 €	902,73 €
BONOS SERIE F	0,00 €	0,00 €	1,511%	386,14 €	312,77 €
Amortización devengada no pagada	0,00 €				
Amortización Calendario	NO				

III. ACTIVOS ADQUIRIDOS POR EL FONDO: DERECHOS DE CRÉDITO

DERECHOS DE CRÉDITO	A LA EMISIÓN	SITUACIÓN ACTUAL
Número de Derechos de Crédito	4.182	2.737
Saldo Pendiente de Amortizar Derechos	2.000.001.211,34	919.315.017,16
Importes Unitarios Derechos Vivos	478.240,36	335.884,19
Tiempo de Interés	5,31%	2,12%

TASAS DE AMORTIZACIÓN ANTICIPADA	SITUACIÓN ACTUAL
Tasa mensual actual anualizada:	-66,90%
Tasa últimos 12 meses anualizada:	-0,45%
Tasa anualizada desde Constitución del Fondo	4,40%

MOROSIDAD ACTUAL	Hasta 1 mes	De 1 a 6 meses	Mayor de 6 meses
Deuda Vencida(Principal+Intereses)	4.451.510,78	14.455.687,65	33.447,25
Deuda Pendiente de vencimiento			900.561.365,19
Deuda Total	4.451.510,78	14.455.687,65	900.594.812,44

F.T.A. SANTANDER EMPRESAS 5

INFORME TRIMESTRAL BONOS DE TITULIZACIÓN

20 DE JULIO DE 2010

BONOS TITULIZACIÓN DE ACTIVOS. PRINCIPAL

Saldo anterior	1.080.285.382,40 €
Amortizaciones	60.970.425,60 €
Saldo actual	1.019.314.956,80 €
% sobre saldo inicial	48,54%
Amortización devengada no pagada	0,00 €

DATOS

Fecha de determinación	13/07/2010
Fecha de Pago de Cupón Actual	20/07/2010
Fecha de Pago de Cupón Anterior	20/04/2010
Número de días	90
Tipo de referencia (%)	0,861%
Próxima Fecha de Pago	20/10/2010

BONOS DE TITULIZACIÓN DE ACTIVOS. INTERESES

Intereses pagados Serie A	1.585.561,60 €
Intereses pagados Serie B	422.548,00 €
Intereses pagados Serie C	314.460,00 €
Intereses pagados Serie D	550.368,00 €
Intereses pagados Serie E	838.008,00 €
Intereses pagados Serie F	- €
Intereses devengados no pagados	1.948.270,00 €

VIDA RESIDUAL (AÑOS)

	INICIAL	20/07/2010
BONOS SERIE A	1,78	0,77
BONOS SERIE B	4,37	2,13
BONOS SERIE C	4,86	2,59
BONOS SERIE D	5,57	3,00
BONOS SERIE E	5,57	3,00
BONOS SERIE F	4,41	1,89

F.T.A. SANTANDER EMPRESAS 5

INFORME TRIMESTRAL DERECHOS DE CREDITO

20 DE JULIO DE 2010

DERECHOS DE CRÉDITO. PRINCIPAL	
Saldo anterior	980.285.311,33 €
Amortizaciones	60.970.294,17 €
Saldo actual	919.315.017,16 €

DERECHOS DE CRÉDITO. INTERESES	
Intereses cobrados en el trimestre	5.849.320,23 €
Intereses devengados en el trimestre	3.930.400,34 €

DERECHOS DE CRÉDITO EN MOROSIDAD					
	HASTA 30 DÍAS	30 A 60 DÍAS	60 A 90 DÍAS	90 A 180 DÍAS	MAS 180 DIAS
Principal	4.438.600,40 €	12.565.857,79 €	903.422,87 €	813.374,25 €	32.396,66 €
Intereses	12.910,38 €	121.684,65 €	14.845,71 €	36.502,38 €	1.050,59 €
Saldo de los derechos de credito	24.954.509,85 €	6.797.740,61 €	2.608.478,09 €	2.858.233,95 €	6.989.074,22 €
Número de derechos de crédito	146	35	23	26	90
% sobre saldo de los derechos de crédito	2,71%	0,74%	0,28%	0,31%	0,76%

* Se excluyen en este informe los vencidos y no pagados con antigüedad entre 1 y 15 días por considerarse morosidad técnica, con un gran porcentaje de recobro.

PRÉSTAMOS EN WRITE OFF	
Write Off acumulado Fecha Pago anterior	17.858.227,58 €
Write Off trimestre	227.433,09 €
Write Off acumulados actuales	18.085.660,67 €

CONTENCIOSOS / JUDICIALES	
Saldo anterior	8.117.129,22 €
Diferencia	-1.155.515,19 €
Saldo actual	6.961.614,03 €
Número derechos de crédito contenciosos	24

ADJUDICADOS	
Saldo anterior	6.622.550,97 €
Diferencia	113.889,22 €
Saldo actual	6.736.440,19 €
Número derechos de crédito adjudicados	5

PERDIDAS DE LA CARTERA	
Saldo anterior	2.544.308,36 €
Diferencia	1.151.317,87 €
Saldo actual	3.695.626,23 €

F.T.A. SANTANDER EMPRESAS 5

ESTADO DE ORIGEN Y APLICACIÓN DE FONDOS Y CUENTA DE TESORERÍA

20 DE JULIO DE 2010

ORIGEN	65.356.316,36 €
PRINCIPAL COBRADO	
Amortización derechos de crédito	56.595.915,55 €
INTERESES COBRADOS	
Intereses de derechos de crédito	5.849.320,23 €
Intereses de reinversión	193.016,89 €
CONTENCIOSOS / JUDICIALES	910.064,24 €
INGRESOS/GASTOS DE ADJUDICADOS	-117,42 €
FONDO DE RESERVA	1.777.534,57 €
OTROS	30.582,30 €

ESTADO CUENTA DE TESORERÍA	82.897.238,36 €
FONDO DE RESERVA	
Saldo anterior	84.674.772,93 €
Utilizado en el período	-1.777.534,57 €
Saldo actual	82.897.238,36 €
RETENCIÓN A CUENTA DEL IRPF	0,00 €
GASTOS EMISIÓN RETENIDOS	0,00 €
OTROS	0,00 €

APLICACIÓN	65.356.316,36 €
GASTOS ORDINARIOS	410,79 €
COMISION DE GESTION	51.172,97 €
PAGO SWAP	5.822.086,71 €
COBRO SWAP	-5.198.725,31 €
INTERESES BONOS SERIE A	1.585.561,60 €
INTERESES BONOS SERIE B	422.548,00 €
INTERESES BONOS SERIE C	314.460,00 €
INTERESES BONOS SERIE D	550.368,00 €
INTERESES BONOS SERIE E	838.008,00 €
AMORTIZACION BONOS SERIE A	60.970.425,60 €
AMORTIZACION BONOS SERIE B	0,00 €
AMORTIZACION BONOS SERIE C	0,00 €
AMORTIZACION BONOS SERIE D	0,00 €
AMORTIZACION BONOS SERIE E	0,00 €
INTS POSTERGADOS SERIE B	0,00 €
INTERESES POSTERGADOS SERIE C	0,00 €
INTERSES POSTERGADOS SERIE D	0,00 €
INTERSES POSTERGADOS SERIE E	0,00 €
INTERESES BONOS SERIE F	0,00 €
AMORTIZACION BONOS SERIE F	0,00 €
RESOLUCION CONTRATO SWAP	0,00 €
INTS PTMO SUBORDINADO	0,00 €
AMORTIZ PTMO SUBORDINADO	0,00 €
COMISION ADMINISTRACION	0,00 €
COMISIÓN VARIABLE/INT.EXTR.SERIE F	0,00 €

F.T.A. SANTANDER EMPRESAS 5

MEJORA CREDITICIA Y PRÉSTAMO SUBORDINADO

20 DE JULIO DE 2010

MEJORA DE CRÉDITO

CONCEPTOS	INICIAL	20 DE JULIO DE 2010
EMISIÓN SUBORDINADA	21,60 %	46,99%
FONDO DE RESERVA	100.000.000,00 € .(5%)	82.897.238,36 € .(9,02%)

PRÉSTAMOS SUBORDINADOS

CONCEPTOS	INICIAL	20 DE JULIO DE 2010
PTMO SUBORDINADO		
Saldo vivo	520.000,00 €	344.241,30 €
Tipo de interés	5,219 %	1,361%

F.T.A. SANTANDER EMPRESAS 5

DEFINICIONES 20 DE JULIO DE 2010

FECHA DE DETERMINACIÓN Será la fecha en que la Sociedad Gestora, en nombre del Fondo, realizará los cálculos necesarios para distribuir los fondos disponibles existentes a dicha fecha, de acuerdo con el orden de prelación de pagos descrito en el Folleto Informativo.
Todos los datos de los Activos Titulizados (Saldo Vivo DC's, tablas de morosidad, propiedades transitorias, datos estadísticos, etc.) están referidos a dicha fecha.

WRITE OFF Préstamos con cuotas pendientes con antigüedad igual o superior a 12 ó 18 meses (según Folleto Informativo).

PÉRDIDAS DE LA CARTERA Aquellos préstamos cuya deuda el Cedente considera que no va a recuperar (neto de recuperaciones).

SALDO VIVO ACUMULADO DE PRESTAMOS FALLIDOS Saldo vivo acumulado de los Derechos de Crédito derivados de Préstamos Fallidos, sin tener en cuenta los importes recobrados.

ADJUDICADOS Bienes en el activo del Fondo como consecuencia de un proceso judicial o extrajudicial.

CONTENCIOSO / JUDICIAL Préstamos sobre los que el Cedente va a iniciar acciones judiciales. Esta cantidad está incluida en el cuadro de morosidad.

**FONDO DE TITULIZACIÓN DE ACTIVOS
SANTANDER EMPRESAS 5**

INFORME HISTORICO DE MOROSIDAD

DIAS EN MORA	jul-09	oct-09	ene-10	abr-10	jul-10
0 a 30 días	0,768%	0,512%	0,622%	0,396%	2,714%
30 a 60 días	0,287%	0,537%	0,306%	0,966%	0,739%
60 a 90 días	0,351%	0,679%	0,228%	0,380%	0,284%
90 a 180 días	0,457%	0,252%	0,136%	0,061%	0,311%
> 180 días	0,958%	1,162%	1,237%	0,869%	0,760%

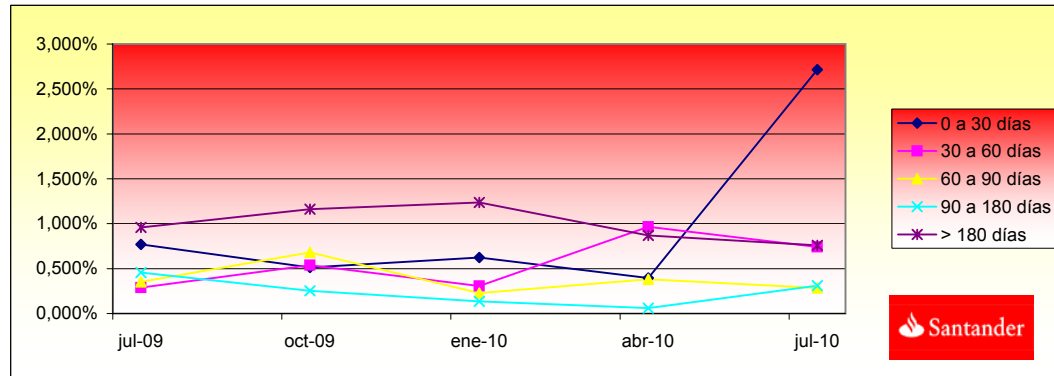

**FONDO DE TITULIZACIÓN DE ACTIVOS
SANTANDER EMPRESAS 5**

INFORME RELATIVO A LOS TRIGGERS DEL FONDO

TRIGGERS FONDO DE RESERVA	
1. SI 1.a) ES MAYOR QUE 1.b) NO SE AMORTIZA EL FONDO DE RESERVA:	
1.a) MOROSIDAD DE LAS DC'S SUPERIOR A 90 DÍAS	9.847.298,17 €
1.b) 1% SALDO VIVO DERECHOS DE CRÉDITO	9.193.150,17 €
2. SI 2.a) ES MAYOR QUE 2.b) NO SE AMORTIZA EL FONDO DE RESERVA:	
2.a) SALDO VIVO ACUMULADO DE PRESTAMOS FALLIDOS	24.456.224,42 €
2.b) 1% SALDO INICIAL DERECHOS DE CRÉDITO	20.000.012,11 €

EL FONDO DE RESERVA PERMANERÍA FIJO DURANTE LOS 3 PRIMEROS AÑOS, PERO SE ENCUENTRA POR DEBAJO DE SU NIVEL REQUERIDO

TRIGGERS DIFERIMIENTO DE INTERESES CLASES B, C, D, E	
DIFERIMIENTO DE INTS CLASE B (9º LUGAR) SI SALDO VIVO ACUMULADO DE PTOS. FALLIDOS > 17% SALDO INICIAL DE ACTIVOS	NO
DIFERIMIENTO DE INTS CLASE C (10º LUGAR) SI SALDO VIVO ACUMULADO DE PTOS. FALLIDOS > 13% SALDO INICIAL DE ACTIVOS	NO
DIFERIMIENTO DE INTS CLASE D (11º LUGAR) SI SALDO VIVO ACUMULADO DE PTOS. FALLIDOS > 8% SALDO INICIAL DE ACTIVOS	NO
DIFERIMIENTO DE INTS CLASE E (12º LUGAR) SI SALDO VIVO ACUMULADO DE PTOS. FALLIDOS > 5% SALDO INICIAL DE ACTIVC	NO

Date	Outstanding	Real outstanding	0,37% Vector de Prepago taccp	Remaining at the end of the month	Average Single Monthly Mortality	CPR	Monthly Single Monthly Mortality	CPR
28/03/2008	2.000.000.000,00		100,00%	100,00%				-0,45%
<i>abr-08</i>	1.967.557.645,77	1.929.043.446,03	99,63%	98,04%	1,96%	21,12%	1,96%	21,12%
<i>may-08</i>	1.925.687.696,33	1.884.823.704,14	99,25%	97,88%	1,07%	12,08%	0,17%	2,00%
<i>jun-08</i>	1.891.569.386,81	1.837.181.738,43	98,88%	97,12%	0,97%	11,01%	0,77%	8,85%
<i>jul-08</i>	1.817.950.453,04	1.798.092.088,87	98,51%	98,91%	0,27%	3,24%	-1,84%	-24,39%
<i>ago-08</i>	1.792.150.037,05	1.698.551.274,27	98,14%	94,78%	1,07%	12,08%	4,18%	40,06%
<i>sep-08</i>	1.763.297.796,40	1.682.512.813,99	97,77%	95,42%	0,78%	8,95%	-0,68%	-8,43%
<i>oct-08</i>	1.715.496.131,44	1.640.718.999,60	97,41%	95,64%	0,63%	7,36%	-0,23%	-2,84%
<i>nov-08</i>	1.688.804.052,70	1.582.831.671,83	97,04%	93,73%	0,81%	9,26%	2,00%	21,56%
<i>dic-08</i>	1.667.130.030,43	1.537.269.475,08	96,68%	92,21%	0,90%	10,25%	1,62%	17,76%
<i>ene-09</i>	1.641.340.527,26	1.528.836.731,50	96,32%	93,15%	0,71%	8,17%	-1,01%	-12,87%
<i>feb-09</i>	1.612.759.228,85	1.486.195.405,70	95,96%	92,15%	0,74%	8,53%	1,07%	12,07%
<i>mar-09</i>	1.597.623.505,71	1.423.532.530,67	95,60%	89,10%	0,96%	10,90%	3,31%	33,22%
<i>abr-09</i>	1.562.132.324,77	1.423.216.945,15	95,24%	91,11%	0,71%	8,24%	-2,25%	-30,59%
<i>may-09</i>	1.535.691.436,68	1.370.861.886,77	94,88%	89,27%	0,81%	9,27%	2,02%	21,72%
<i>jun-09</i>	1.512.808.668,19	1.343.264.928,90	94,53%	88,79%	0,79%	9,07%	0,53%	6,19%
<i>jul-09</i>	1.444.217.329,21	1.329.120.370,53	94,17%	92,03%	0,52%	6,04%	-3,65%	-53,69%
<i>ago-09</i>	1.423.478.031,67	1.291.201.330,11	93,82%	90,71%	0,57%	6,65%	1,44%	15,95%
<i>sep-09</i>	1.407.701.114,27	1.270.831.100,02	93,47%	90,28%	0,57%	6,59%	0,47%	5,55%
<i>oct-09</i>	1.349.373.296,93	1.175.859.621,55	93,12%	87,14%	0,72%	8,33%	3,47%	34,57%
<i>nov-09</i>	1.319.927.934,19	1.145.186.927,87	92,77%	86,76%	0,71%	8,17%	0,44%	5,11%
<i>dic-09</i>	1.247.456.387,04	1.098.928.909,32	92,42%	88,09%	0,60%	6,99%	-1,54%	-20,07%
<i>ene-10</i>	1.215.999.563,73	1.054.163.279,70	92,08%	86,69%	0,65%	7,49%	1,59%	17,52%
<i>feb-10</i>	1.200.455.477,66	1.027.879.959,55	91,73%	85,62%	0,67%	7,78%	1,23%	13,81%
<i>mar-10</i>	1.188.363.757,38	1.013.166.477,40	91,39%	85,26%	0,66%	7,67%	0,43%	5,02%
<i>abr-10</i>	1.132.328.925,28	980.285.311,33	91,05%	86,57%	0,58%	6,69%	-1,54%	-20,17%
<i>may-10</i>	1.103.400.766,65	954.313.027,24	90,71%	86,49%	0,56%	6,48%	0,10%	1,16%
<i>jun-10</i>	1.081.469.976,40	932.941.466,82	90,37%	86,27%	0,55%	6,36%	0,26%	3,04%
<i>jul-10</i>	1.021.142.337,31	919.315.017,16	90,03%	90,03%	0,37%	4,40%	-4,36%	-66,90%

FTA SANTANDER EMPRESAS S
20-jul-10

Fecha	Principal disponible para la amortización	0,77	2,13	2,59	3,00	3,00	1,89
	OK	SERIE A	SERIE B	SERIE C	SERIE D	SERIE E	SERIE F
		AMORTIZACION SERIE A	VIDA SERIE A	AMORTIZACION SERIE B	VIDA SERIE B	AMORTIZACION SERIE C	VIDA SERIE C
		AMORTIZACION SERIE D	VIDA SERIE D	AMORTIZACION SERIE E	VIDA SERIE E	AMORTIZACION SERIE F	VIDA SERIE F
28-mar-08	1.568.000.000	140.000.000	100.000.000	112.000.000	80.000.000		
20-abr-08 0	0,00	1.568.000.000	140.000.000	100.000.000	112.000.000	80.000.000	0,00
20-may-08 0	0,00	1.568.000.000	140.000.000	100.000.000	112.000.000	80.000.000	0,00
20-jun-08 0	0,00	1.568.000.000	140.000.000	100.000.000	112.000.000	80.000.000	0,00
20-jul-08 1	201.907.911,13	1.366.092.089	140.000.000	100.000.000	112.000.000	80.000.000	201.907.911,13
20-ago-08 0	0,00	1.366.092.089	140.000.000	100.000.000	112.000.000	80.000.000	-147.392.775,125
20-sep-08 0	0,00	1.366.092.089	140.000.000	100.000.000	112.000.000	80.000.000	0,00
20-oct-08 1	157.373.089,27	1.208.719.000	140.000.000	100.000.000	112.000.000	80.000.000	157.373.089,27
20-nov-08 0	0,00	1.208.719.000	140.000.000	100.000.000	112.000.000	80.000.000	0,00
20-dic-08 0	0,00	1.208.719.000	140.000.000	100.000.000	112.000.000	80.000.000	0,00
20-ene-09 1	111.882.288,10	1.098.836.732	140.000.000	100.000.000	112.000.000	80.000.000	111.882.288,10
20-feb-09 0	0,00	1.098.836.732	140.000.000	100.000.000	112.000.000	80.000.000	0,00
20-mar-09 0	0,00	1.098.836.732	140.000.000	100.000.000	112.000.000	80.000.000	0,00
20-abr-09 1	105.619.786,35	991.216.945	140.000.000	100.000.000	112.000.000	80.000.000	105.619.786,35
20-may-09 0	0,00	991.216.945	140.000.000	100.000.000	112.000.000	80.000.000	0,00
20-jun-09 0	0,00	991.216.945	140.000.000	100.000.000	112.000.000	80.000.000	0,00
20-jul-09 1	94.096.574,62	897.120.371	140.000.000	100.000.000	112.000.000	80.000.000	94.096.574,62
20-ago-09 0	0,00	897.120.371	140.000.000	100.000.000	112.000.000	80.000.000	0,00
20-sep-09 0	0,00	897.120.371	140.000.000	100.000.000	112.000.000	80.000.000	0,00
20-oct-09 1	153.260.748,98	743.859.622	140.000.000	100.000.000	112.000.000	80.000.000	153.260.748,98
20-nov-09 0	0,00	743.859.622	140.000.000	100.000.000	112.000.000	80.000.000	0,00
20-dic-09 0	0,00	743.859.622	140.000.000	100.000.000	112.000.000	80.000.000	0,00
20-ene-10 1	56.195.870,21	687.663.751	140.000.000	100.000.000	112.000.000	80.000.000	56.195.870,21
20-feb-10 0	0,00	687.663.751	140.000.000	100.000.000	112.000.000	80.000.000	0,00
20-mar-10 0	0,00	687.663.751	140.000.000	100.000.000	112.000.000	80.000.000	0,00
20-abr-10 1	88.711.059,44	598.952.692	140.000.000	100.000.000	112.000.000	80.000.000	88.711.059,44
20-may-10 0	0,00	598.952.692	140.000.000	100.000.000	112.000.000	80.000.000	0,00
20-jun-10 0	0,00	598.952.692	140.000.000	100.000.000	112.000.000	80.000.000	0,00
20-jul-10 1	111.637.674,73	487.315.017	140.000.000	100.000.000	112.000.000	80.000.000	111.637.674,73
20-ago-10 0	0,00	487.315.017	140.000.000	100.000.000	112.000.000	80.000.000	0,00
20-sep-10 0	0,00	487.315.017	140.000.000	100.000.000	112.000.000	80.000.000	0,00
20-oct-10 1	162.282.766,59	305.032.251	140.000.000	100.000.000	112.000.000	80.000.000	162.282.766,59
20-nov-10 0	0,00	305.032.251	140.000.000	100.000.000	112.000.000	80.000.000	0,00
20-dic-10 0	0,00	305.032.251	140.000.000	100.000.000	112.000.000	80.000.000	0,00
20-ene-11 1	54.465.474,56	250.566.776	140.000.000	100.000.000	112.000.000	80.000.000	54.465.474,56
20-feb-11 0	0,00	250.566.776	140.000.000	100.000.000	112.000.000	80.000.000	0,00
20-mar-11 0	0,00	250.566.776	140.000.000	100.000.000	112.000.000	80.000.000	0,00
20-abr-11 1	46.286.285,24	204.280.491	140.000.000	100.000.000	112.000.000	80.000.000	46.286.285,24
20-may-11 0	0,00	204.280.491	140.000.000	100.000.000	112.000.000	80.000.000	0,00
20-jun-11 0	0,00	204.280.491	140.000.000	100.000.000	112.000.000	80.000.000	0,00
20-jul-11 1	44.451.354,69	159.829.136	140.000.000	100.000.000	112.000.000	80.000.000	44.451.354,69
20-ago-11 0	0,00	159.829.136	140.000.000	100.000.000	112.000.000	80.000.000	0,00
20-sep-11 0	0,00	159.829.136	140.000.000	100.000.000	112.000.000	80.000.000	0,00
20-oct-11 1	75.713.315,44	84.115.821	140.000.000	100.000.000	112.000.000	80.000.000	75.713.315,44
20-nov-11 0	0,00	84.115.821	140.000.000	100.000.000	112.000.000	80.000.000	0,00
20-dic-11 0	0,00	84.115.821	140.000.000	100.000.000	112.000.000	80.000.000	0,00
20-ene-12 1	58.879.864,91	0	140.000.000	100.000.000	112.000.000	80.000.000	58.879.864,91
20-feb-12 0	0,00	0	140.000.000	100.000.000	112.000.000	80.000.000	0,00
20-mar-12 0	0,00	0	140.000.000	100.000.000	112.000.000	80.000.000	0,00
20-abr-12 1	54.848.012,85	0	140.000.000	100.000.000	112.000.000	80.000.000	54.848.012,85
20-may-12 0	0,00	0	140.000.000	100.000.000	112.000.000	80.000.000	0,00
20-jun-12 0	0,00	0	140.000.000	100.000.000	112.000.000	80.000.000	0,00
20-jul-12 1	32.682.542,18	0	140.000.000	100.000.000	112.000.000	80.000.000	32.682.542,18
20-ago-12 0	0,00	0	140.000.000	100.000.000	112.000.000	80.000.000	0,00
20-sep-12 0	0,00	0	140.000.000	100.000.000	112.000.000	80.000.000	0,00
20-oct-12 1	112.879.752,51	0	140.000.000	100.000.000	112.000.000	80.000.000	112.879.752,51
20-nov-12 0	0,00	0	140.000.000	100.000.000	112.000.000	80.000.000	0,00
20-dic-12 0	0,00	0	140.000.000	100.000.000	112.000.000	80.000.000	0,00
20-ene-13 1	22.763.151,40	0	140.000.000	100.000.000	112.000.000	80.000.000	22.763.151,40
20-feb-13 0	0,00	0	140.000.000	100.000.000	112.000.000	80.000.000	0,00
20-mar-13 0	0,00	0	140.000.000	100.000.000	112.000.000	80.000.000	0,00
20-abr-13 1	16.318.105,43	0	140.000.000	100.000.000	112.000.000	80.000.000	16.318.105,43
20-may-13 0	0,00	0	140.000.000	100.000.000	112.000.000	80.000.000	0,00
20-jun-13 0	0,00	0	140.000.000	100.000.000	112.000.000	80.000.000	0,00
20-jul-13 1	217.744.391,35	0	140.000.000	100.000.000	112.000.000	80.000.000	217.744.391,35