



SANTANDER CONSUMER SPAIN AUTO 07-1

DESIREE PEREZ MONTORO

ANALISTA

SANTANDER DE TITULIZACION, S.G.F.T, S.A.

CIUDAD GRUPO SANTANDER

28660 BOADILLA DEL MONTE

desperez@gruposantander.com

Tel: 912893278



DENOMINACION DEL FONDO:

SANTANDER CONSUMER SPAIN AUTO 07-1

INFORMACIÓN

CORRESPONDIENTE AL:

TRIMESTRE/SEMESTRE:

21/03/2011 - 20/06/2011

AÑO:

2011

Personas que asumen la responsabilidad de esta información y cargos que ocupan:	Firma:
IGNACIO ORTEGA GAVARA - DIRECTOR GENERAL	

I. DATOS GENERALES SOBRE EL FONDO

Fecha de Constitución del Fondo	21 mayo 2007	Agencia de pago de Bonos	SANTANDER CONSUMER	
Fecha de Desembolso BT's	25 mayo 2007	Negociación Mercado	AIAF	
Fecha Final Amortización	20 septiembre 2022	Agencias de calificación	FITCH RATINGS	
			STANDARD & POORS	
Sociedad Gestora	SANTANDER DE TITULIZACION, S.G.F.T, S.A.	Calificación	Inicial	Actual
Originador Derechos Crédito	SANTANDER CONSUMER FINANCE	BONOS SERIE A	AAA/AAA	AA/AA+
		BONOS SERIE B	A/A	BBB/BB+
		BONOS SERIE C	BBB/BBB	B/B-
		BONOS SERIE D	CC/CCC-	CC/D

II. VALORES EMITIDOS POR EL FONDO: BONOS DE TITULIZACION

SERIES PRELACIÓN CÓDIGO ISIN	Nº BONOS	NOMINAL EN CIRCULACIÓN			
			Inicial	Actual	%Act/In
BONOS SERIE A ES0337709002	19.020	Nominal Unitario	100.000,00	22.672,41	
		Nominal Total	1.902.000.000,00	431.229.238,20	22,67 %
BONOS SERIE B ES0337709010	780	Nominal Unitario	100.000,00	100.000,00	
		Nominal Total	78.000.000,00	78.000.000,00	100,00 %
BONOS SERIE C ES0337709028	200	Nominal Unitario	100.000,00	100.000,00	
		Nominal Total	20.000.000,00	20.000.000,00	100,00 %
BONOS SERIE D ES0337709036	400	Nominal Unitario	100.000,00	100.000,00	
		Nominal Total	40.000.000,00	40.000.000,00	100,00 %

AMORTIZACION E INTERESES BONOS					
Actual			Próximo		
Fecha Amortización Periodo Actual 20 junio 2011			Fecha Próximo Cupón 20 septiembre 2011		
	Amortización de los Bonos	Intereses Brutos Bonos	Tipo de Interés	Importe Bruto Próximo Cupón	Importe Neto Próximo Cupón
BONOS SERIE A	4.750,69 €	91,50 €	1,6440 %	95,25 €	77,15 €
BONOS SERIE B	0,00 €	366,53 €	1,7740 %	453,36 €	367,22 €
BONOS SERIE C	0,00 €	447,42 €	2,0940 %	535,13 €	433,46 €
BONOS SERIE D	0,00 €	0,00 €	4,9940 %	1.276,24 €	1.033,75 €
Amortización devengada no pagada	0,00 €				
Amortización Calendario	NO				



III. ACTIVOS ADQUIRIDOS POR EL FONDO: DERECHOS DE CRÉDITO

DERECHOS DE CRÉDITO	A LA EMISIÓN	SITUACIÓN ACTUAL
Número de Derechos de Crédito	177.970	111.330
Saldo Pendiente de Amortizar Derechos	2.000.000.001,12	529.229.273,64
Importes Unitarios Derechos Vivos	11.237,85	4.753,70
Tipos de Interés	6,67 %	7,01 %

TASAS DE AMORTIZACIÓN ANTICIPADA	SITUACIÓN ACTUAL
Tasa mensual actual anualizada:	8,76 %
Tasa últimos 12 meses anualizada:	12,49 %
Tasa anualizada desde Constitución del Fondo	7,26 %

MOROSIDAD ACTUAL	Hasta 1 mes	De 1 a 6 meses	Mayor de 6 meses
Deuda Vencida(Principal+Intereses)	3.243.832,93	12.174.469,12	44.001.632,19
Deuda Pendiente de vencimiento	0,00	0,00	480.210.282,80
Deuda Total	3.243.832,93	12.174.469,12	524.211.914,99

SANTANDER CONSUMER SPAIN AUTO 07-1

INFORME TRIMESTRAL BONOS DE TITULIZACIÓN

20 junio 2011

BONOS TITULIZACIÓN DE ACTIVOS. PRINCIPAL	
Saldo anterior	659.587.362,00 €
Amortizaciones	90.358.123,80 €
Saldo actual	569.229.238,20 €
% sobre saldo inicial	27,90 %
Amortización devengada no pagada	0,00 €

BONOS DE TITULIZACIÓN DE ACTIVOS. INTERESES	
Intereses pagados Serie A	1.740.330,00 €
Intereses pagados Serie B	285.893,40 €
Intereses pagados Serie C	89.484,00 €
Intereses pagados Serie D	0,00 €
Intereses devengados no pagados	2.717.292,00 €

DATOS	
Fecha de determinación	13/06/2011
Fecha de Pago de Cupón Actual	20/06/2011
Fecha de Pago de Cupón Anterior	21/03/2011
Número de días	91
Tipo de referencia (%)	1,494 %
Próxima Fecha de Pago	20/09/2011

VIDA RESIDUAL (AÑOS)		
	INICIAL	20-jun-2011
BONOS SERIE A	4,29	1,04
BONOS SERIE B	7,17	2,91
BONOS SERIE C	7,17	4,49
BONOS SERIE D	5,05	2,72

SANTANDER CONSUMER SPAIN AUTO 07-1

INFORME TRIMESTRAL DERECHOS DE CREDITO

20 junio 2011

DERECHOS DE CRÉDITO. PRINCIPAL	
Saldo anterior	619.587.285,14 €
Amortizaciones	90.358.011,50 €
Saldo actual	529.229.273,64 €
Número de derechos de credito	111.330

DERECHOS DE CRÉDITO. INTERESES	
Intereses cobrados en el trimestre	10.003.096,01 €
Intereses devengados en el trimestre	9.268.535,55 €

DERECHOS DE CRÉDITO EN MOROSIDAD					
	HASTA 30 DÍAS	30 A 60 DÍAS	60 A 90 DÍAS	90 A 180 DÍAS	MAS 180 DIAS
Principal	2.811.667,21 €	2.450.788,79 €	2.205.412,48 €	5.800.206,78 €	35.750.915,58 €
Intereses	432.165,72 €	396.360,57 €	334.147,38 €	987.553,12 €	8.250.716,61 €
Saldo de los derechos de crédito	16.630.478,99 €	8.833.179,55 €	5.997.659,16 €	7.255.744,17 €	21.023.057,48 €
Número de derechos de credito	2844	1376	941	1229	9.209
% sobre saldo de los derechos de crédito	3,14%	1,67%	1,13 %	1,37 %	3,97%

PRÉSTAMOS EN WRITE OFF	
Write Off acumulado Fecha Pago anterior	64.709.904,95 €
Write Off trimestre	3.474.759,56 €
Write Off acumulados actuales	68.184.664,51 €

SANTANDER CONSUMER SPAIN AUTO 07-1

ESTADO DE ORIGEN Y APLICACIÓN DE FONDOS Y CUENTA DE TESORERÍA

20 junio 2011

ORIGEN	122.425.676,09 €
PRINCIPAL COBRADO	
Amortización derechos de crédito	86.883.251,94 €
INTERESES COBRADOS	
Intereses de derechos de crédito	10.003.096,01 €
Intereses de reinversión	210.406,57 €
CONTENCIOSOS / JUDICIALES	0,00 €
INGRESOS/GASTOS DE ADJUDICADOS	0,00 €
FONDO DE RESERVA	25.314.137,41 €
OTROS	14.784,16 €

ESTADO CUENTA DE TESORERÍA	25.922.209,23 €
FONDO DE RESERVA	
Saldo anterior	25.314.137,41 €
Utilizado en el período	-608.071,82 €
Saldo actual	25.922.209,23 €
RETENCIÓN A CUENTA DEL IRPF	0,00 €
GASTOS EMISIÓN RETENIDOS	0,00 €
OTROS	0,00 €

APLICACIÓN	122.425.676,09 €
PAGO GASTOS ORDINARIOS	26.493,69 €
PAGO COMISION GESTORA	31.244,56 €
PAGO SWAP	10.003.096,01 €
COBRO SWAP	-6.031.198,60 €
INTERESES BONOS SERIE A	1.740.330,00 €
INTERESES BONOS SERIE B	285.893,40 €
INTERESES BONOS SERIE C	89.484,00 €
AMORTIZACION BONOS S.A	90.358.123,80 €
FONDO DE RESERVA	25.922.209,23 €
INTERESES BONOS SERIE D	0,00 €
INTERESES PRÉSTAMO SUBORDINADO	0,00 €
AMORTIZACIÓN PRÉSTAMO SUBORDINADO	0,00 €
COMISIÓN VARIABLE	0,00 €

SANTANDER CONSUMER SPAIN AUTO 07-1

MEJORA CREDITICIA Y PRÉSTAMO SUBORDINADO

20 junio 2011

MEJORA DE CRÉDITO		
CONCEPTOS	INICIAL	20-jun-2011
EMISIÓN SUBORDINADA	4,90 %	18,52 %
FONDO DE RESERVA	40.000.000,00 € (1,96 %)	25.922.209,23 € (4,90 %)

PRÉSTAMOS SUBORDINADOS		
CONCEPTOS	INICIAL	20-jun-2011
PRESTAMO SUBORDINADO		
Saldo vivo	9.000.000,00 €	1.360.880,48 €
Tipo de interés	4,771 %	2,144 %

SANTANDER CONSUMER SPAIN AUTO 07-1

INFORMACIÓN RELATIVA A LOS TRIGGERS

20 junio 2011

TRIGGERS FONDO DE RESERVA	
1. Si 1.a) ES MAYOR QUE 1.b) NO SE AMORTIZA EL FONDO DE RESERVA:	
1.a) MOROSIDAD DE LAS DC'S MAYOR DE 90 DÍAS	28.278.801,65 €
1.b) 1,5% SALDO VIVO DERECHOS DE CRÉDITO	7.938.439,10 €
2. Si 2.a) ES MAYOR QUE 2.b) NO SE AMORTIZA EL FONDO DE RESERVA:	
2.a) SALDO VIVO ACUMULADO DE PRÉSTAMOS FALLIDOS	68.184.664,51 €
2.b) 1,0% SALDO INICIAL DERECHOS DE CRÉDITO	20.000.000,01 €

SE HAN ALCANZADO LOS DOS TRIGGERS, POR LO TANTO EL NIVEL REQUERIDO DEL FONDO DE RESERVA NO PODRÁ DECRECER.
NO OBSTANTE AL NO HABER LIQUIDEZ SUFICIENTE EL FONDO DE RESERVA HA DISMINUIDO.

TRIGGERS AMORTIZACIÓN BONOS	
1. Si 1.a) ES MENOR O IGUAL QUE 1.b) LAS SERIES A, B Y C SE AMORTIZARÁN A PRORRATA	
1.a) SALDO PENDIENTE DE LA SERIE A	431.229.238,20 €
1.b) 50,00% DEL SALDO INICIAL DE LAS SERIE A, B Y C	904.401.000,00 €

HA SALTADO EL TRIGGER. NO OBSTANTE, CONTINÚA AMORTIZÁNDOSE SECUENCIALMENTE YA QUE LA MOROSIDAD ACTUAL SUPERA LOS PORCENTAJES ESTABLECIDOS EN FOLLETO Y AL NO ESTAR DOTADO TOTALMENTE EL NIVEL REQUERIDO DEL FONDO DE RESERVA.

SANTANDER CONSUMER SPAIN AUTO 07-1

INFORMACIÓN RELATIVA A LOS TRIGGERS

20 junio 2011

TRIGGERS POSTERGACIÓN INTERESES B	
SI 1) ES MAYOR O IGUAL A LA SUMA DE 2) Y 3) SE POSTEGARÁN LOS INTERESES B	
1) DÉFICIT DE PRINCIPALES	0,00 €
2) 50%* SALDO PRINCIPAL PENDIENTE SERIE B	39.000.000,00 €
3) 100%* SALDO PRINCIPAL PENDIENTE SERIES C	20.000.000,00 €

NO SE POSTERGARÁN LOS INTERESES B

TRIGGERS POSTERGACIÓN INTERESES C	
SI 1) ES MAYOR O IGUAL 2) SE POSTEGARÁN LOS INTERESES C	
1) DÉFICIT DE PRINCIPALES	0,00 €
2) 50%* SALDO PRINCIPAL PENDIENTE SERIE C	10.000.000,00 €

NO SE POSTERGARÁN LOS INTERESES C

SANTANDER CONSUMER SPAIN AUTO 07-1

DEFINICIONES

20 junio 2011

FECHA DE DETERMINACIÓN Será la fecha en que la Sociedad Gestora, en nombre del Fondo, realizará los cálculos necesarios para distribuir los fondos disponibles existentes a dicha fecha, de acuerdo con el orden de prelación de pagos descrito en el Folleto Informativo. Todos los datos de los Activos Titulizados (Saldo Vivo DC's, tablas de morosidad, propiedades transitorias, datos estadísticos, etc.) están referidos a dicha fecha.

WRITE OFF Préstamos con cuotas pendientes con antigüedad igual o superior a 12 ó 18 meses (según Folleto Informativo).

PRÉSTAMOS FALLIDOS Aquellos préstamos cuya deuda el Cedente considera que no va a recuperar, o aquellos préstamos que tienen cuotas pendientes con antigüedad.

**FONDO DE TITULIZACIÓN DE ACTIVOS
SANTANDER CONSUMER SPAIN AUTO 07-1**

**INFORME HISTÓRICO DE MOROSIDAD
20 DE JUNIO DE 2011**

Fecha	mar-10	jun-10	sep-10	dic-10	mar-11	jun-11
15-30 días	3,727%	3,120%	3,189%	3,202%	3,083%	3,142%
30-60 días	2,032%	1,811%	1,609%	1,707%	1,543%	1,669%
60-90 días	1,309%	0,795%	1,155%	1,122%	1,111%	1,133%
90-180 días	1,821%	2,083%	1,483%	1,278%	1,566%	1,371%
> 180 días	4,851%	4,872%	4,461%	4,180%	3,894%	3,972%

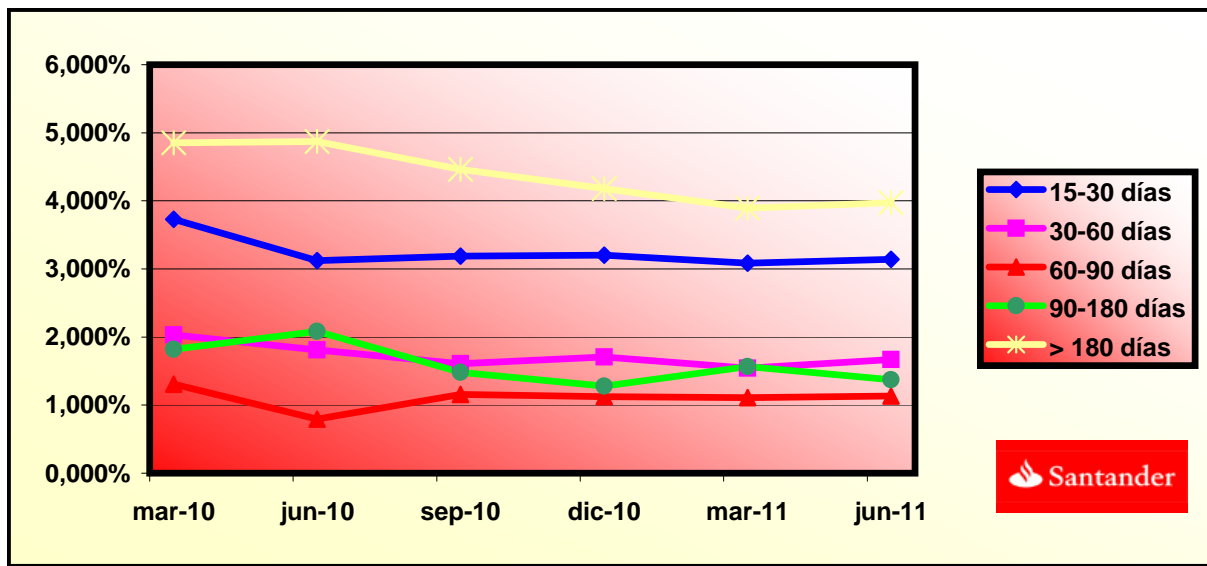

FTA SANTANDER CONSUMER SPAIN AUTO 07-1

FECHA	SALDO ANTES PAGO	SALDO REAL	VECTOR DE PREPAGO	PERMANENCIA FINAL DE MES	MORTALIDAD MENSUAL	CPR	MORTALIDAD MENSUAL	CPR	SALDO DESPUÉS DE PAGO
			0,63%						
may-07	1.999.999.960,31		100,00%	100,00%					
jun-07	1.966.756.578,87	1.970.439.988,45	99,37%	100,19%	0,19%	2,26%	0,19%	2,26%	1.954.450.263,51
jul-07	1.933.598.533,03	1.921.599.716,35	98,75%	99,38%	0,31%	3,67%	0,81%	2,26%	1.909.476.557,28
ago-07	1.900.256.183,72	1.874.944.130,24	98,13%	98,67%	0,45%	5,22%	0,72%	8,26%	1.864.808.280,39
sep-07	1.866.728.506,51	1.829.423.801,54	97,52%	98,00%	0,50%	5,88%	0,68%	7,81%	1.820.443.504,12
oct-07	2.001.501.307,22	1.953.345.850,92	96,91%	97,59%	0,49%	5,68%	0,42%	4,88%	1.939.661.454,83
nov-07	1.965.498.379,11	1.905.408.794,23	96,30%	96,94%	0,52%	6,02%	0,67%	7,72%	1.892.852.438,70
dic-07	1.929.294.739,31	1.856.769.906,57	95,70%	96,24%	0,55%	6,36%	0,72%	8,35%	1.846.361.180,21
ene-08	2.040.905.054,48	1.953.478.200,00	95,10%	95,72%	0,55%	6,36%	0,55%	6,35%	1.940.952.437,11
feb-08	2.003.536.819,64	1.905.704.633,23	94,51%	95,12%	0,55%	6,46%	0,63%	7,26%	1.893.491.811,87
mar-08	1.965.959.732,56	1.857.393.706,37	93,92%	94,48%	0,57%	6,59%	0,67%	7,77%	1.846.352.986,07
abr-08	2.058.555.048,38	1.950.496.728,15	93,33%	94,75%	0,49%	5,71%	0,29%	3,43%	1.921.217.843,16
may-08	2.018.637.906,91	1.902.181.377,32	92,74%	94,23%	0,49%	5,77%	0,58%	6,39%	1.872.175.520,04
jun-08	1.978.497.181,63	1.853.566.062,72	92,16%	93,69%	0,50%	5,84%	0,58%	6,73%	1.823.465.644,62
jul-08	2.064.086.527,15	1.951.943.415,24	91,59%	94,57%	0,40%	4,68%	0,94%	10,71%	1.890.445.057,86
ago-08	2.022.912.477,92	1.902.956.895,93	91,01%	94,07%	0,41%	4,77%	0,53%	6,12%	1.841.141.916,88
sep-08	1.981.507.275,16	1.857.629.777,97	90,44%	93,75%	0,40%	4,73%	0,34%	4,03%	1.792.172.689,92
oct-08	1.939.869.620,62	1.811.656.381,97	89,88%	93,39%	0,40%	4,71%	0,38%	4,48%	1.743.535.269,93
nov-08	1.897.998.208,78	1.766.490.963,24	89,32%	93,07%	0,40%	4,67%	0,34%	4,03%	1.695.227.563,04
dic-08	1.855.891.726,78	1.721.212.946,12	88,76%	92,74%	0,40%	4,65%	0,35%	4,15%	1.647.247.488,50
ene-09	1.815.494.050,30	1.679.045.021,00	88,20%	92,48%	0,39%	4,58%	0,28%	3,30%	1.601.308.687,38
feb-09	1.774.869.467,81	1.636.085.761,01	87,65%	92,18%	0,39%	4,55%	0,33%	3,87%	1.555.681.402,00
mar-09	1.734.016.704,29	1.592.980.950,40	87,10%	91,87%	0,38%	4,52%	0,34%	4,01%	1.510.363.666,43
abr-09	1.692.934.477,56	1.549.085.012,04	86,56%	91,50%	0,39%	4,53%	0,40%	4,65%	1.465.353.527,05
may-09	1.651.621.498,23	1.502.659.464,05	86,02%	90,98%	0,39%	4,62%	0,57%	6,64%	1.420.649.042,49
jun-09	1.610.076.469,64	1.464.964.929,39	85,48%	90,99%	0,38%	4,43%	0,02%	0,24%	1.376.248.283,53
jul-09	1.570.474.154,48	1.423.898.168,24	84,94%	90,67%	0,38%	4,42%	0,35%	4,15%	1.333.997.735,25
ago-09	1.530.649.306,12	1.382.398.270,48	84,41%	90,31%	0,38%	4,43%	0,39%	4,56%	1.292.034.198,91
sep-09	1.490.600.673,59	1.342.762.167,77	83,88%	90,08%	0,37%	4,38%	0,26%	3,05%	1.250.355.862,92
oct-09	1.450.326.998,85	1.303.625.981,34	83,36%	89,88%	0,37%	4,32%	0,22%	2,59%	1.208.960.927,07
nov-09	1.409.827.016,79	1.262.881.700,42	82,84%	89,58%	0,37%	4,31%	0,34%	4,03%	1.167.847.602,40
dic-09	1.369.099.455,19	1.200.885.155,57	82,32%	87,71%	0,42%	4,95%	2,08%	22,30%	1.127.014.111,17
ene-10	1.331.188.882,55	1.156.657.678,86	81,80%	86,89%	0,44%	5,13%	0,94%	10,71%	1.088.950.276,74
feb-10	1.293.065.118,77	1.117.136.293,64	81,29%	86,39%	0,44%	5,18%	0,57%	6,62%	1.051.145.355,37
mar-10	1.254.726.964,43	1.073.998.833,37	80,78%	85,60%	0,46%	5,34%	0,92%	10,54%	1.013.597.712,71
abr-10	1.216.173.213,35	1.033.939.185,93	80,28%	85,02%	0,46%	5,41%	0,68%	7,84%	976.305.724,61
may-10	1.177.402.652,57	995.950.667,12	79,77%	84,59%	0,46%	5,43%	0,50%	5,86%	939.267.777,12
jun-10	1.138.414.062,29	957.568.383,37	79,28%	84,11%	0,47%	5,46%	0,56%	6,53%	902.482.266,39
jul-10	1.102.601.892,86	906.754.811,51	78,78%	82,24%	0,51%	5,99%	2,23%	23,72%	868.622.691,15
ago-10	1.066.588.329,85	870.760.738,89	78,29%	81,64%	0,52%	6,05%	0,73%	8,38%	834.993.847,74
sep-10	1.030.372.240,20	829.604.473,35	77,80%	80,52%	0,54%	6,29%	1,38%	15,34%	801.594.279,43
oct-10	993.952.484,45	793.955.690,01	77,31%	79,88%	0,55%	6,36%	0,79%	9,08%	768.422.538,60
nov-10	957.327.916,75	753.986.436,49	76,83%	78,76%	0,57%	6,59%	1,40%	15,58%	735.477.186,70
dic-10	920.497.384,80	719.029.859,19	76,35%	78,11%	0,57%	6,66%	0,82%	9,41%	702.756.794,20
ene-11	887.517.007,53	685.464.692,14	75,87%	77,23%	0,59%	6,80%	1,13%	12,70%	673.338.100,89
feb-11	854.350.958,37	651.499.973,08	75,39%	76,26%	0,60%	6,97%	1,27%	14,17%	644.120.064,82
mar-11	820.998.191,52	619.587.285,14	74,92%	75,47%	0,61%	7,08%	1,03%	11,74%	615.101.419,10
abr-11	787.457.655,31	588.385.122,67	74,45%	74,72%	0,62%	7,17%	0,99%	11,27%	586.280.904,74
may-11	753.728.292,12	558.417.592,32	73,99%	74,09%	0,62%	7,22%	0,85%	9,69%	557.657.270,67
jun-11	719.809.038,39	529.229.273,64	73,52%	73,52%	0,63%	7,26%	0,76%	8,76%	529.229.273,64

FTA SANTANDER CONSUMER SPAIN AUTO 07-1

13-jun-11

FECHA	PRINCIPAL DISPONIBLE	SERIE A	SERIE B	SERIE C	SERIE D	PRINCIPAL SERIE A	VIDA MEDIA SERIE A	PRINCIPAL SERIE B	VIDA MEDIA SERIE B	PRINCIPAL SERIE C	VIDA MEDIA SERIE C	PRINCIPAL SERIE D	VIDA MEDIA SERIE D
							1,04		2,91		4,49		2,72
25-may-07		1.902.000.000	78.000.000	20.000.000	40.000.000								
13-jun-07	0,00	1.902.000.000	78.000.000	20.000.000	40.000.000	0,00	0	0,00	0	0,00	0	0	0
13-jul-07	0,00	1.902.000.000	78.000.000	20.000.000	40.000.000	0,00	0	0,00	0	0,00	0	0	0
13-ago-07	0,00	1.902.000.000	78.000.000	20.000.000	40.000.000	0,00	0	0,00	0	0,00	0	0	0
13-sep-07	1	1.902.000.000	78.000.000	20.000.000	40.000.000	0,00	0	0,00	0	0,00	0	0	0
13-oct-07	0	1.902.000.000	78.000.000	20.000.000	40.000.000	0,00	0	0,00	0	0,00	0	0	0
13-nov-07	0	1.902.000.000	78.000.000	20.000.000	40.000.000	0,00	0	0,00	0	0,00	0	0	0
13-dic-07	1	1.902.000.000	78.000.000	20.000.000	40.000.000	0,00	0	0,00	0	0,00	0	0	0
13-ene-08	0	1.902.000.000	78.000.000	20.000.000	40.000.000	0,00	0	0,00	0	0,00	0	0	0
13-feb-08	0	1.902.000.000	78.000.000	20.000.000	40.000.000	0,00	0	0,00	0	0,00	0	0	0
13-mar-08	1	1.902.000.000	78.000.000	20.000.000	40.000.000	0,00	0	0,00	0	0,00	0	0	0
13-abr-08	0	1.902.000.000	78.000.000	20.000.000	40.000.000	0,00	0	0,00	0	0,00	0	0	0
13-may-08	0	1.902.000.000	78.000.000	20.000.000	40.000.000	0,00	0	0,00	0	0,00	0	0	0
13-jun-08	1	1.902.000.000	78.000.000	20.000.000	40.000.000	0,00	0	0,00	0	0,00	0	0	0
13-jul-08	0	1.902.000.000	78.000.000	20.000.000	40.000.000	0,00	0	0,00	0	0,00	0	0	0
13-ago-08	0	1.902.000.000	78.000.000	20.000.000	40.000.000	0,00	0	0,00	0	0,00	0	0	0
13-oct-08	0	1.694.172.730	78.000.000	20.000.000	40.000.000	0,00	0	0,00	0	0,00	0	0	0
13-nov-08	0	1.694.172.730	78.000.000	20.000.000	40.000.000	0,00	0	0,00	0	0,00	0	0	0
13-dic-08	1	144.925.201,43	1.694.172.730	78.000.000	20.000.000	40.000.000	144.925.201,43	-132.171.783.702	0,00	0	0,00	0	0
13-ene-09	0	0,00	1.549.247.528	78.000.000	20.000.000	40.000.000	0,00	0	0,00	0	0,00	0	0
13-feb-09	0	0,00	1.549.247.528	78.000.000	20.000.000	40.000.000	0,00	0	0,00	0	0,00	0	0
13-mar-09	1	136.883.822,07	1.549.247.528	78.000.000	20.000.000	40.000.000	136.883.822,07	-112.518.501.742	0,00	0	0,00	0	0
13-abr-09	0	0,00	1.412.363.706	78.000.000	20.000.000	40.000.000	0,00	0	0,00	0	0,00	0	0
13-may-09	0	0,00	1.412.363.706	78.000.000	20.000.000	40.000.000	0,00	0	0,00	0	0,00	0	0
13-jun-09	1	134.115.382,90	1.412.363.706	78.000.000	20.000.000	40.000.000	134.115.382,90	-97.904.229.517	0,00	0	0,00	0	0
13-jul-09	0	0,00	1.278.248.323	78.000.000	20.000.000	40.000.000	0,00	0	0,00	0	0,00	0	0
13-ago-09	0	0,00	1.278.248.323	78.000.000	20.000.000	40.000.000	0,00	0	0,00	0	0,00	0	0
13-sep-09	1	125.892.420,61	1.278.248.323	78.000.000	20.000.000	40.000.000	125.892.420,61	-80.319.364.346	0,00	0	0,00	0	0
13-oct-09	0	0,00	1.152.355.903	78.000.000	20.000.000	40.000.000	0,00	0	0,00	0	0,00	0	0
13-nov-09	0	0,00	1.152.355.903	78.000.000	20.000.000	40.000.000	0,00	0	0,00	0	0,00	0	0
13-dic-09	1	123.341.751,75	1.152.355.903	78.000.000	20.000.000	40.000.000	123.341.751,75	-67.467.938.209	0,00	0	0,00	0	0
13-ene-10	0	0,00	1.029.014.151	78.000.000	20.000.000	40.000.000	0,00	0	0,00	0	0,00	0	0
13-feb-10	0	0,00	1.029.014.151	78.000.000	20.000.000	40.000.000	0,00	0	0,00	0	0,00	0	0
13-mar-10	1	113.416.398,46	1.029.014.151	78.000.000	20.000.000	40.000.000	113.416.398,46	-51.831.294.095	0,00	0	0,00	0	0
13-abr-10	0	0,00	915.597.752	78.000.000	20.000.000	40.000.000	0,00	0	0,00	0	0,00	0	0
13-may-10	0	0,00	915.597.752	78.000.000	20.000.000	40.000.000	0,00	0	0,00	0	0,00	0	0
13-jun-10	1	111.115.446,32	915.597.752	78.000.000	20.000.000	40.000.000	111.115.446,32	-40.557.137.907	0,00	0	0,00	0	0
13-jul-10	0	0,00	804.482.306	78.000.000	20.000.000	19.610.824	0,00	0	0,00	0	0,00	0	0
13-ago-10	0	0,00	804.482.306	78.000.000	20.000.000	19.610.824	0,00	0	0,00	0	0,00	0	0
13-sep-10	1	100.887.986,96	804.482.306	78.000.000	20.000.000	19.610.824	100.887.986,96	-27.542.420.440	0,00	0	0,00	0	0
13-oct-10	0	0,00	703.594.319	78.000.000	20.000.000	17.536.095	0,00	0	0,00	0	0,00	0	0
13-nov-10	0	0,00	703.594.319	78.000.000	20.000.000	17.536.095	0,00	0	0,00	0	0,00	0	0
13-dic-10	1	98.837.485,23	703.594.319	78.000.000	20.000.000	17.536.095	98.837.485,23	-17.988.422.312	0,00	0	0,00	0	0
13-ene-11	0	0,00	604.756.834	78.000.000	20.000.000	15.477.630	0,00	0	0,00	0	0,00	0	0
13-feb-11	0	0,00	604.756.834	78.000.000	20.000.000	15.477.630	0,00	0	0,00	0	0,00	0	0
13-mar-11	1	87.655.375,10	604.756.834	78.000.000	20.000.000	15.477.630	87.655.375,10	-8.064.294.509	0,00	0	0,00	0	0
13-abr-11	0	0,00	517.101.459	78.000.000	20.000.000	15.300.000	0,00	0	0,00	0	0,00	0	0
13-may-11	0	0,00	517.101.459	78.000.000	20.000.000	15.300.000	0,00	0	0,00	0	0,00	0	0
13-jun-11	1	85.872.145,46	517.101.459	78.000.000	20.000.000	15.300.000	85.872.145,46		0	0,00	0	0	0

FTA SANTANDER CONSUMER SPAIN AUTO 07-1

13-jun-11

FECHA		PRINCIPAL DISPONIBLE	SERIE A	SERIE B	SERIE C	SERIE D	PRINCIPAL SERIE A	VIDA MEDIA SERIE A	PRINCIPAL SERIE B	VIDA MEDIA SERIE B	PRINCIPAL SERIE C	VIDA MEDIA SERIE C	PRINCIPAL SERIE D	VIDA MEDIA SERIE D
								1,04		2,91		4,49		2,72
13-jul-11	0	0,00	431.229.313	78.000.000	20.000.000	15.300.000	0,00	0	0,00	0	0,00	0	0	0
13-ago-11	0	0,00	431.229.313	78.000.000	20.000.000	15.300.000	0,00	0	0,00	0	0,00	0	0	0
13-sep-11	1	72.328.378,51	431.229.313	78.000.000	20.000.000	15.300.000	72.328.378,51	6.654.210.823	0,00	0	0,00	0	411.437	25.097.629
13-oct-11	0	0,00	358.900.935	78.000.000	20.000.000	14.888.563	0,00	0	0,00	0	0,00	0	0	0
13-nov-11	0	0,00	358.900.935	78.000.000	20.000.000	14.888.563	0,00	0	0,00	0	0,00	0	0	0
13-dic-11	1	70.855.404,80	358.900.935	78.000.000	20.000.000	14.888.563	70.855.404,80	12.966.539.078	0,00	0	0,00	0	2.223.995	340.271.228
13-ene-12	0	0,00	288.045.530	78.000.000	20.000.000	12.664.568	0,00	0	0,00	0	0,00	0	0	0
13-feb-12	0	0,00	288.045.530	78.000.000	20.000.000	12.664.568	0,00	0	0,00	0	0,00	0	0	0
13-mar-12	1	56.740.953,60	288.045.530	78.000.000	20.000.000	12.664.568	56.740.953,60	15.547.021.285	0,00	0	0,00	0	1.788.530	438.189.736
13-abr-12	0	0,00	231.304.576	78.000.000	20.000.000	10.876.039	0,00	0	0,00	0	0,00	0	0	0
13-may-12	0	0,00	231.304.576	78.000.000	20.000.000	10.876.039	0,00	0	0,00	0	0,00	0	0	0
13-jun-12	1	55.586.757,08	231.304.576	78.000.000	20.000.000	10.876.039	55.586.757,08	20.344.753.090	0,00	0	0,00	0	1.774.870	594.581.437
13-jul-12	0	0,00	175.717.819	78.000.000	20.000.000	9.101.169	0,00	0	0,00	0	0,00	0	0	0
13-ago-12	0	0,00	175.717.819	78.000.000	20.000.000	9.101.169	0,00	0	0,00	0	0,00	0	0	0
13-sep-12	1	43.600.777,95	175.717.819	78.000.000	20.000.000	9.101.169	43.600.777,95	19.969.156.301	0,00	0	0,00	0	1.398.096	596.987.035
13-oct-12	0	0,00	132.117.041	78.000.000	20.000.000	7.703.073	0,00	0	0,00	0	0,00	0	0	0
13-nov-12	0	0,00	132.117.041	78.000.000	20.000.000	7.703.073	0,00	0	0,00	0	0,00	0	0	0
13-dic-12	1	42.712.371,01	132.117.041	78.000.000	20.000.000	7.703.073	42.712.371,01	23.449.091.684	0,00	0	0,00	0	1.387.442	720.082.298
13-ene-13	0	0,00	89.404.670	78.000.000	20.000.000	6.315.631	0,00	0	0,00	0	0,00	0	0	0
13-feb-13	0	0,00	89.404.670	78.000.000	20.000.000	6.315.631	0,00	0	0,00	0	0,00	0	0	0
13-mar-13	1	32.650.834,91	89.404.670	78.000.000	20.000.000	6.315.631	32.650.834,91	20.863.883.507	0,00	0	0,00	0	1.065.153	650.808.243
13-abr-13	0	0,00	56.753.835	78.000.000	20.000.000	5.250.478	0,00	0	0,00	0	0,00	0	0	0
13-may-13	0	0,00	56.753.835	78.000.000	20.000.000	5.250.478	0,00	0	0,00	0	0,00	0	0	0
13-jun-13	1	31.986.576,99	56.753.835	78.000.000	20.000.000	5.250.478	31.986.576,99	23.382.187.779	0,00	0	0,00	0	0	0
13-jul-13	0	0,00	24.767.258	78.000.000	20.000.000	5.250.479	0,00	0	0,00	0	0,00	0	0	0
13-ago-13	0	0,00	24.767.258	78.000.000	20.000.000	5.250.480	0,00	0	0,00	0	0,00	0	0	0
13-sep-13	1	22.345.248,32	24.767.258	78.000.000	20.000.000	5.250.481	22.345.248,32	18.390.139.371	0,00	0	0,00	0	0	0
13-oct-13	0	0,00	2.422.010	78.000.000	20.000.000	5.250.482	0,00	0	0,00	0	0,00	0	0	0
13-nov-13	0	0,00	2.422.010	78.000.000	20.000.000	5.250.483	0,00	0	0,00	0	0,00	0	0	0
13-dic-13	1	21.890.046,79	2.422.010	78.000.000	20.000.000	5.250.484	2.422.010,17	2.213.717.296	19.468.036,62	17.209.744.373	0,00	0	0	0
13-ene-14	0	0,00	0	58.531.963	20.000.000	5.250.485	0,00	0	0,00	0	0,00	0	0	0
13-feb-14	0	0,00	0	58.531.963	20.000.000	5.250.486	0,00	0	0,00	0	0,00	0	0	0
13-mar-14	1	15.709.186,51	0	58.531.963	20.000.000	5.250.487	0,00	0	15.709.186,51	15.332.166.035	0,00	0	0	0
13-abr-14	0	0,00	0	42.822.777	20.000.000	5.250.488	0,00	0	0,00	0	0,00	0	0	0
13-may-14	0	0,00	0	42.822.777	20.000.000	5.250.489	0,00	0	0,00	0	0,00	0	0	0
13-jun-14	1	15.390.176,32	0	42.822.777	20.000.000	5.250.490	0,00	0	15.390.176,32	16.390.537.780	0,00	0	0	0
13-jul-14	0	0,00	0	27.432.601	20.000.000	5.250.491	0,00	0	0,00	0	0,00	0	0	0
13-ago-14	0	0,00	0	27.432.601	20.000.000	5.250.492	0,00	0	0,00	0	0,00	0	0	0
13-sep-14	1	10.407.098,03	0	27.432.601	20.000.000	5.250.493	0,00	0	10.407.098,03	12.041.012.421	0,00	0	0	0
13-oct-14	0	0,00	0	17.025.503	20.000.000	5.250.494	0,00	0	0,00	0	0,00	0	0	0
13-nov-14	0	0,00	0	17.025.503	20.000.000	5.250.495	0,00	0	0,00	0	0,00	0	0	0
13-dic-14	1	10.195.548,36	0	17.025.503	20.000.000	5.250.496	0,00	0	10.195.548,36	12.734.239.903	0,00	0	0	0
13-ene-15	0	0,00	0	6.829.954	20.000.000	5.250.497	0,00	0	0,00	0	0,00	0	0	0
13-feb-15	0	0,00	0	6.829.954	20.000.000	5.250.498	0,00	0	0,00	0	0,00	0	0	0
13-mar-15	1	6.603.741,07	0	6.829.954	20.000.000	5.250.499	0,00	0	6.603.741,07	8.855.616.772	0,00	0	0	0
13-abr-15	0	0,00	0	226.213	20.000.000	5.250.500	0,00	0	0,00	0	0,00	0	0	0
13-may-15	0	0,00	0	226.213	20.000.000	5.250.501	0,00	0	0,00	0	0,00	0	0	0
13-jun-15	1	6.469.977,77	0	226.213	20.000.000	5.250.502	0,00	0	226.213,09	323.484.719	6.243.764,68	8.928.583.489	0	0
13-jul-15	0	0,00	0	0	13.756.235	5.250.503	0,00	0	0,00	0	0,00	0	0	0
13-ago-15	0	0,00	0	0	13.756.235	5.250.504	0,00	0	0,00	0	0,00	0	0	0

FTA SANTANDER CONSUMER SPAIN AUTO 07-1

13-jun-11

FECHA		PRINCIPAL DISPONIBLE	SERIE A	SERIE B	SERIE C	SERIE D	PRINCIPAL SERIE A	VIDA MEDIA SERIE A	PRINCIPAL SERIE B	VIDA MEDIA SERIE B	PRINCIPAL SERIE C	VIDA MEDIA SERIE C	PRINCIPAL SERIE D	VIDA MEDIA SERIE D
								1,04		2,91		4,49		2,72
13-sep-15	1	2.908.705,99	0	0	13.756.235	5.250.505	0,00	0	0,00	0	2.908.705,99	4.427.050.522	0	0
13-oct-15	0	0,00	0	0	10.847.529	5.250.506	0,00	0	0,00	0	0,00	0	0	0
13-nov-15	0	0,00	0	0	10.847.529	5.250.507	0,00	0	0,00	0	0,00	0	0	0
13-dic-15	1	2.849.082,19	0	0	10.847.529	5.250.508	0,00	0	0,00	0	2.849.082,19	4.598.418.662	0	0
13-ene-16	0	0,00	0	0	7.998.447	5.250.509	0,00	0	0,00	0	0,00	0	0	0
13-feb-16	0	0,00	0	0	7.998.447	5.250.510	0,00	0	0,00	0	0,00	0	0	0
13-mar-16	1	2.202.026,19	0	0	7.998.447	5.250.511	0,00	0	0,00	0	2.202.026,19	3.756.656.678	0	0
13-abr-16	0	0,00	0	0	5.796.421	5.250.512	0,00	0	0,00	0	0,00	0	0	0
13-may-16	0	0,00	0	0	5.796.421	5.250.513	0,00	0	0,00	0	0,00	0	0	0
13-jun-16	1	2.156.880,37	0	0	5.796.421	5.250.514	0,00	0	0,00	0	2.156.880,37	3.873.757.143	0	0
13-jul-16	0	0,00	0	0	3.639.541	5.250.515	0,00	0	0,00	0	0,00	0	0	0
13-ago-16	0	0,00	0	0	3.639.541	5.250.516	0,00	0	0,00	0	0,00	0	0	0
13-sep-16	1	1.440.424,66	0	0	3.639.541	5.250.517	0,00	0	0,00	0	1.440.424,66	2.719.521.762	0	0
13-oct-16	0	0,00	0	0	2.199.116	5.250.518	0,00	0	0,00	0	0,00	0	0	0
13-nov-16	0	0,00	0	0	2.199.116	5.250.519	0,00	0	0,00	0	0,00	0	0	0
13-dic-16	1	1.410.923,85	0	0	2.199.116	5.250.520	0,00	0	0,00	0	1.410.923,85	2.793.629.218	0	0
13-ene-17	0	0,00	0	0	788.192	5.250.521	0,00	0	0,00	0	0,00	0	0	0
13-feb-17	0	0,00	0	0	788.192	5.250.522	0,00	0	0,00	0	0,00	0	0	0
13-mar-17	1	504.036,64	0	0	788.192	5.250.523	0,00	0	0,00	0	504.036,64	1.044.363.923	0	0
13-abr-17	0	0,00	0	0	284.155	5.250.524	0,00	0	0,00	0	0,00	0	0	0
13-may-17	0	0,00	0	0	284.155	5.250.525	0,00	0	0,00	0	0,00	0	0	0
13-jun-17	1	284.115,73	0	0	284.155	5.250.526	0,00	0	0,00	0	284.155,42	614.059.873	0	0
13-jul-17	0	0,00	0	0	0	5.250.527	0,00	0	0,00	0	0,00	0	0	0
13-ago-17	0	0,00	0	0	0	5.250.528	0,00	0	0,00	0	0,00	0	0	0
13-sep-17	1	0,00	0	0	0	5.250.529	0,00	0	0,00	0	0,00	0	5.250.478	11.829.328.033