

**F.T.:SANTANDER CONSUMER SPAIN 2016-2**

SANTANDER DE TITULIZACION, S.G.F.T, S.A.  
C/ JUAN IGNACIO LUCA DE TENA 13  
28027 MADRID  
[santanderdetitulizacion@gruposantander.com](mailto:santanderdetitulizacion@gruposantander.com)

|   |  |                         |           |
|---|--|-------------------------|-----------|
| DENOMINACION DEL FONDO:   | F.T.: SANTANDER CONSUMER SPAIN AUTO 2016-2 |                         |           |
| INFORMACIÓN CORRESPONDIENTE AL:   | TRIMESTRE/SEMESTRE:                        | 21/08/2023 - 20/11/2023 | AÑO: 2023 |
| Personas que asumen la responsabilidad de esta información y cargos que ocupan: | Firma:                                     |                         |           |
| JUAN CARLOS BERZAL VALERO - DIRECTOR GENERAL                                    |  |                         |           |

### I. DATOS GENERALES SOBRE EL FONDO

|                                 |  |                          |                               |                               |
|---------------------------------|--|--------------------------|-------------------------------|-------------------------------|
| Fecha de Constitución del Fondo | 5 de diciembre de 2016                   | Agencia de pago de Bonos | BANCO SANTANDER               |                               |
| Fecha de Desembolso BT's        | 9 de diciembre de 2016                   | Negociación Mercado      | AIAF                          |                               |
| Fecha Final Amortización        | 5 de septiembre de 2033                  | Agencias de calificación | FITCH<br>MOODYS               |                               |
| Sociedad Gestora                | SANTANDER DE TITULIZACION, S.G.F.T, S.A. | Calificación             | Inicial                       | Actual                        |
|                                 | SANTANDER CONSUMER                       | BONOS SERIE A            | AA / Aa2                      | AA+ (sf) / Aa1 (sf)           |
|                                 |  | BONOS SERIE B            | A+ / A2                       | AA+ (sf) / Aa1 (sf)           |
|                                 |  | BONOS SERIE C            | BBB / Baa1                    | AA+ (sf) / Aa1 (sf)           |
|                                 |  | BONOS SERIE D            | BB+ / Baa3                    | AA+ (sf) / A1 (sf)            |
|                                 |  | BONOS SERIE E            | BB- / Ba1                     | A (sf) / Ba1 (sf)             |
|                                 |  | BONOS SERIE F            | Sin calificar / Sin calificar | Sin calificar / Sin calificar |

### II. VALORES EMITIDOS POR EL FONDO: BONOS DE TITULIZACION

| SERIES PRELACION<br>CÓDIGO ISIN | Nº BONOS | NOMINAL EN CIRCULACIÓN |                  |                 |         |
|---------------------------------|----------|------------------------|------------------|-----------------|---------|
|                                 |          |                        | Inicial          | Actual          | %Act/In |
| BONOS SERIE A<br>ES0305213003   | 5524     | Nominal Unitario       | 100.000,00 €     | 13.630,07 €     |         |
|                                 |          | Nominal Total          | 552.400.000,00 € | 75.292.506,68 € | 13,63%  |
| BONOS SERIE B<br>ES0305213011   | 260      | Nominal Unitario       | 100.000,00 €     | 100.000,00 €    |         |
|                                 |          | Nominal Total          | 26.000.000,00 €  | 26.000.000,00 € | 100,00% |
| BONOS SERIE C<br>ES0305213029   | 358      | Nominal Unitario       | 100.000,00 €     | 100.000,00 €    |         |
|                                 |          | Nominal Total          | 35.800.000,00 €  | 35.800.000,00 € | 100,00% |
| BONOS SERIE D<br>ES0305213037   | 195      | Nominal Unitario       | 100.000,00 €     | 100.000,00 €    |         |
|                                 |          | Nominal Total          | 19.500.000,00 €  | 19.500.000,00 € | 100,00% |
| BONOS SERIE E<br>ES0305213045   | 163      | Nominal Unitario       | 100.000,00 €     | 100.000,00 €    |         |
|                                 |          | Nominal Total          | 16.300.000,00 €  | 16.300.000,00 € | 100,00% |
| BONOS SERIE F<br>ES0305213052   | 130      | Nominal Unitario       | 100.000,00 €     | 100.000,00 €    |         |
|                                 |          | Nominal Total          | 13.000.000,00 €  | 13.000.000,00 € | 100,00% |

| AMORTIZACION E INTERESES BONOS    |                           |                        |                       |                             |                            |
|-----------------------------------|---------------------------|------------------------|-----------------------|-----------------------------|----------------------------|
| Actual                            |                           |                        | Próximo               |                             |                            |
| Fecha Amortización Periodo Actual |                           |                        | Fecha Próximo Cupón   |                             |                            |
| 20 de noviembre de 2023           |                           |                        | 20 de febrero de 2024 |                             |                            |
|                                   | Amortización de los Bonos | Intereses Brutos Bonos | Tipo de Interés       | Importe Bruto Próximo Cupón | Importe Neto Próximo Cupón |
| BONOS SERIE A                     | 4.409,23 €                | 41,04 €                | 0,900%                | 31,35 €                     | 25,39 €                    |
| BONOS SERIE B                     | 0,00 €                    | 530,83 €               | 2,100%                | 536,67 €                    | 434,70 €                   |
| BONOS SERIE C                     | 0,00 €                    | 783,61 €               | 3,100%                | 792,22 €                    | 641,70 €                   |
| BONOS SERIE D                     | 0,00 €                    | 1.289,17 €             | 5,100%                | 1.303,33 €                  | 1.055,70 €                 |
| BONOS SERIE E                     | 0,00 €                    | 1.592,50 €             | 6,300%                | 1.610,00 €                  | 1.304,10 €                 |
| BONOS SERIE F                     | 0,00 €                    | 2.780,56 €             | 11,000%               | 2.811,11 €                  | 2.277,00 €                 |
| Amortización devengada no pagada  | 0,00 €                    |                        |                       |                             |                            |
| Amortización Calendario           | NO                        |                        |                       |                             |                            |

### III. ACTIVOS ADQUIRIDOS POR EL FONDO: DERECHOS DE CRÉDITO

| DERECHOS DE CRÉDITO                   | A LA EMISIÓN     | SITUACIÓN ACTUAL |
|---------------------------------------|------------------|------------------|
| Número de Derechos de Crédito         | 54.238           | 32.668           |
| Saldo Pendiente de Amortizar Derechos | 650.000.032,78 € | 177.507.058,08 € |
| Importes Unitarios Derechos Vivos     | 11.984,22 €      | 5.433,67 €       |
| Tiempo de Interés                     | 8,83%            | 7,97%            |

| TASAS DE AMORTIZACIÓN ANTICIPADA             | SITUACIÓN ACTUAL |
|--|------------------|
| Tasa mensual actual anualizada:              | 7,30%            |
| Tasa últimos 12 meses anualizada:            | 10,48%           |
| Tasa anualizada desde Constitución del Fondo | 11,41%           |

| MOROSIDAD ACTUAL                   | Hasta 1 mes  | De 1 a 6 meses | Mayor de 6 meses |
|------------------------------------|--------------|----------------|------------------|
| Deuda Vencida(Principal+Intereses) | 291.624,29 € | 806.451,18 €   | 686.038,85 €     |
| Deuda Pendiente de vencimiento     | 0,00         | 0,00           | 176.029.303,73 € |
| Deuda Total                        | 291.624,29 € | 806.451,18 €   | 176.715.342,58 € |

**F.T.: SANTANDER CONSUMER SPAIN AUTO 2016-2**

**INFORME TRIMESTRAL BONOS DE TITULIZACIÓN**

**20 de noviembre de 2023**

| <b>BONOS TITULIZACIÓN. PRINCIPAL</b> |                  |
|--------------------------------------|------------------|
| Saldo anterior                       | 210.249.093,20 € |
| Amortizaciones                       | 24.356.586,52 €  |
| Saldo actual                         | 185.892.506,68 € |
| % sobre saldo inicial                | 28,04%           |
| Amortización devengada no pagada     | 0,00 €           |

| <b>DATOS</b>                    |            |
|---------------------------------|------------|
| Fecha de determinación          | 13/11/2023 |
| Fecha de Pago de Cupón Actual   | 20/11/2023 |
| Fecha de Pago de Cupón Anterior | 21/08/2023 |
| Número de días                  | 91         |
| Próxima Fecha de Pago           | 20/02/2024 |

| <b>BONOS DE TITULIZACIÓN. INTERESES</b> |              |
|---|--------------|
| Intereses pagados Serie A               | 226.704,96 € |
| Intereses pagados Serie B               | 138.015,80 € |
| Intereses pagados Serie C               | 280.532,38 € |
| Intereses pagados Serie D               | 251.388,15 € |
| Intereses pagados Serie E               | 259.577,50 € |
| Intereses pagados Serie F               | 361.472,80 € |
| Intereses devengados no pagados         | 0,00 €       |

| <b>VIDA RESIDUAL (AÑOS)</b> |                |                   |
|-----------------------------|----------------|-------------------|
|                             | <b>INICIAL</b> | <b>20/11/2023</b> |
| BONOS SERIE A               | 6,09           | 0,57              |
| BONOS SERIE B               | 8,75           | 1,29              |
| BONOS SERIE C               | 9,29           | 1,85              |
| BONOS SERIE D               | 9,33           | 2,00              |
| BONOS SERIE E               | 9,33           | 2,00              |
| BONOS SERIE F               | 9,33           | 2,00              |

En cumplimiento de lo establecido en el folleto informativo con respecto al Reglamento (UE) NO 575/2013, Santander Consumer mantiene el compromiso de retener en este fondo de titulización, de manera constante, un interés económico neto significativo.

**F.T.: SANTANDER CONSUMER SPAIN AUTO 2016-2**

**INFORME TRIMESTRAL DERECHOS DE CREDITO**

20 de noviembre de 2023

| <b>DERECHOS DE CRÉDITO. PRINCIPAL</b> |                  |
|---------------------------------------|------------------|
| Saldo anterior                        | 202.196.592,12 € |
| Amortizaciones                        | 24.689.534,04 €  |
| Saldo actual                          | 177.507.058,08 € |
| Número de derechos de crédito         | 32.668           |

| <b>DERECHOS DE CRÉDITO EN MOROSIDAD</b>  |                      |                     |                     |                      |                     |
|--|----------------------|---------------------|---------------------|----------------------|---------------------|
|  | <b>HASTA 30 DÍAS</b> | <b>30 A 60 DÍAS</b> | <b>60 A 90 DÍAS</b> | <b>90 A 180 DÍAS</b> | <b>MAS 180 DÍAS</b> |
| Principal                                | 238.944,82 €         | 172.673,66 €        | 176.298,34 €        | 315.276,96 €         | 574.560,57 €        |
| Intereses                                | 52.679,47 €          | 38.547,25 €         | 42.778,85 €         | 60.876,12 €          | 111.478,28 €        |
| Saldo de los derechos de crédito         | 8.054.488,55 €       | 3.553.746,87 €      | 2.599.054,23 €      | 2.347.859,28 €       | 2.266.720,67 €      |
| Número de derechos de crédito            | 1.205                | 496                 | 340                 | 412                  | 426                 |
| % sobre saldo de los derechos de crédito | 4,54%                | 2,00%               | 1,46%               | 1,32%                | 1,28%               |

| <b>PRÉSTAMOS EN WRITE OFF</b>           |                |
|---|----------------|
| Write Off acumulado Fecha Pago anterior | 6.957.494,72 € |
| Write Off trimestre                     | 221.209,25 €   |
| Write Off acumulados actuales           | 7.178.703,97 € |

**F.T.: SANTANDER CONSUMER SPAIN AUTO 2016-2**

**INFORME TRIMESTRAL DERECHOS DE CREDITO**

**20 de noviembre de 2023**

| <b>PERDIDAS DE LA CARTERA</b> |                 |
|-------------------------------|-----------------|
| Saldo anterior                | 13.701.596,79 € |
| Diferencia                    | -72.300,89 €    |
| Saldo actual                  | 13.629.295,90 € |

**F.T.: SANTANDER CONSUMER SPAIN AUTO 2016-2**

**ESTADO DE ORIGEN Y APLICACIÓN DE FONDOS Y CUENTA DE TESORERÍA**

20 de noviembre de 2023

| ORIGEN                           | 28.402.798,55 € |
|----------------------------------|-----------------|
| <b>PRINCIPAL COBRADO</b>         |                 |
| Amortización derechos de crédito | 24.393.727,06 € |
| Contenciosos - Judiciales        | 168.516,39 €    |
| <b>INTERESES COBRADOS</b>        |                 |
| Intereses de derechos de crédito | 3.841.075,40 €  |
| Intereses de reinversión         | 0,00 €          |
| <b>PAGO INTERESES DEVENGADOS</b> | 0,00 €          |
| <b>OTROS</b>                     | -520,30 €       |
| <b>SALDO CUENTA PRINCIPALES</b>  | 0,00 €          |

| ESTADO CUENTA DE TESORERÍA | 13.000.000,00 € |
|----------------------------|-----------------|
| <b>FONDO DE RESERVA</b>    |                 |
| Saldo anterior             | 13.000.000,00 € |
| Diferencia en el período   | 0,00 €          |
| Saldo actual               | 13.000.000,00 € |

| ESTADO CUENTA DE PRINCIPALES | 0,00 € |
|------------------------------|--------|
| Saldo anterior               | 0,00 € |
| Diferencia en el período     | 0,00 € |
| Saldo actual                 | 0,00 € |

| APLICACIÓN                             | 28.402.798,55 € |
|--|-----------------|
| GASTOS ORDINARIOS                      | 14.281,50 €     |
| COMISION SOCIEDAD GESTORA              | 17.500,00 €     |
| RESULTADO NETO SWAP                    | 0,00 €          |
| INTERESES BONOS SERIE A                | 226.704,96 €    |
| INTERESES BONOS SERIE B                | 138.015,80 €    |
| INTERESES BONOS SERIE C                | 280.532,38 €    |
| INTERESES BONOS SERIE D                | 251.388,15 €    |
| INTERESES BONOS SERIE E                | 259.577,50 €    |
| COMPRA DERECHOS DE CRÉDITO ADICIONALES | 24.356.586,52 € |
| DOTACIÓN CUENTA DE PRINCIPALES         | 0,00 €          |
| INTERESES SERIE F                      | 361.472,80 €    |
| INTERESES PRESTAMO SUBORDINADO         | 0,00 €          |
| AMORTIZACIÓN PTO SUBORDINADO           | 0,00 €          |
| COMISIONES A FAVOR DE SCF              | 2.496.738,94 €  |
| REMANENTE                              | 0,00 €          |

**F.T.: SANTANDER CONSUMER SPAIN AUTO 2016-2**

**MEJORA CREDITICIA Y PRÉSTAMO SUBORDINADO**

20 de noviembre de 2023

| <b>MEJORA DE CRÉDITO</b> |                          |                                |
|--------------------------|--------------------------|--------------------------------|
| <b>CONCEPTOS</b>         | <b>INICIAL</b>           | <b>20 de noviembre de 2023</b> |
| EMISIÓN SUBORDINADA      | 97.600.000,00 € (15,02%) | 97.600.000,00 € (54,98%)       |
| FONDO DE RESERVA         | 13.000.000,00 € (2,00)%  | 13.000.000,00 € (7,32%)        |

| <b>PRÉSTAMOS SUBORDINADOS</b> |                |                                |
|-------------------------------|----------------|--------------------------------|
| <b>CONCEPTOS</b>              | <b>INICIAL</b> | <b>20 de noviembre de 2023</b> |
| PRESTAMO SUBORDINADO          |                |                                |
| Saldo vivo                    | 4.375.000,00 € | 0,00 €                         |
| Tipo de interés               | 3,027%         | ---                            |

**FONDO DE TITULIZACIÓN  
SANTANDER CONSUMER SPAIN 2016-2**

Fecha: 20 de noviembre de 2023

**INFORME HISTÓRICO DE MOROSIDAD**

| <b>MOROSIDAD HISTÓRICA</b> |                |                |                |                |                |
|----------------------------|----------------|----------------|----------------|----------------|----------------|
|                            | <b>nov.-22</b> | <b>feb.-23</b> | <b>may.-23</b> | <b>ago.-23</b> | <b>nov.-23</b> |
| <b>DE 15 A 30 DIAS</b>     | 3,9100%        | 4,0679%        | 2,4447%        | 3,9063%        | 4,5376%        |
| <b>DE 30 A 60 DIAS</b>     | 1,7067%        | 1,5544%        | 2,6070%        | 1,8558%        | 2,0020%        |
| <b>DE 60 A 90 DIAS</b>     | 1,2195%        | 1,1853%        | 1,6070%        | 1,2098%        | 1,4642%        |
| <b>DE 90 A 180 DIAS</b>    | 1,2269%        | 1,4342%        | 1,6819%        | 1,2254%        | 1,3227%        |
| <b>MÁS DE 180 DIAS</b>     | 1,1896%        | 1,1690%        | 1,2785%        | 1,2215%        | 1,2770%        |

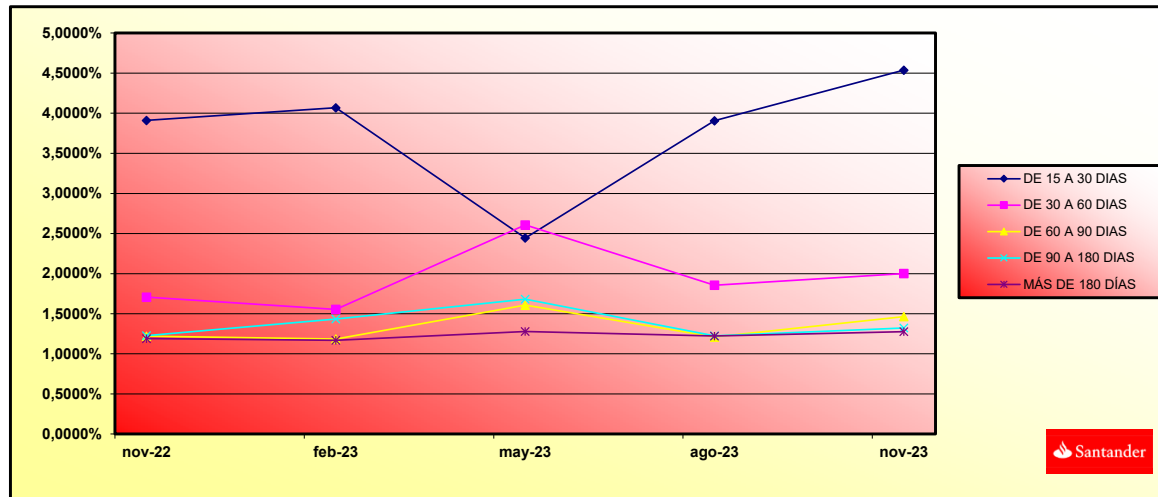





**SANTANDER CONSUMER SPAIN AUTO 2016-2  
FONDO DE TITULIZACIÓN**

| TIPO DE VEHICULO USADO/NUEVO |              | Type of vehicle new/used                      |                   |                  |               |
|------------------------------|--------------|---|-------------------|------------------|---------------|
|                              |              | SALDO VIVO(MILES)<br>Outstanding Principal(M) | % SALDO VIVO<br>% | Nº. DC<br>Number | % Nº. DC<br>% |
| VEHICULOS NUEVOS             | New vehicles | 128.513,50                                    | 72,40%            | 20.806           | 63,69%        |
| VEHICULOS USADOS             | Used cars    | 48.993,53                                     | 27,60%            | 11.862           | 36,31%        |
| <b>TOTALS(€)</b>             |              | <b>177.507.058,08</b>                         | <b>100%</b>       | <b>32.668</b>    | <b>100%</b>   |

| TIPO DE VEHICULO DISTINTO TURISMO-TODO TERRENO |   | Type of vehicle                               |                   |                  |               |
|--|---|---|-------------------|------------------|---------------|
|  |   | SALDO VIVO(MILES)<br>Outstanding Principal(M) | % SALDO VIVO<br>% | Nº. DC<br>Number | % Nº. DC<br>% |
| TURISMO Y TODO TERRENO                         | Passenger car and Four-wheel drive vehicles | 163.678,43                                    | 92,21%            | 30.289           | 92,72%        |
| INDUSTRIAL LIGERO                              | Light commercial vehicles                   | 8.752,60                                      | 4,93%             | 1.333            | 4,08%         |
| DERIVADO DEL TURISMO                           | Passenger car derivatives                   | 5.066,97                                      | 2,85%             | 1.045            | 3,20%         |
| AUTOCARES Y AUTOBUSES                          | Buses                                       | 9,03  | 0,01%             | 1                | 0,00%         |
| <b>TOTALS(€)</b>                               |   | <b>177.507.058,08</b>                         | <b>100%</b>       | <b>32.668</b>    | <b>100%</b>   |

| PERSONA FISICA/JURIDICA |                | Natural person/Corporate body                 |                   |                  |               |
|-------------------------|----------------|---|-------------------|------------------|---------------|
|                         |                | SALDO VIVO(MILES)<br>Outstanding Principal(M) | % SALDO VIVO<br>% | Nº. DC<br>Number | % Nº. DC<br>% |
| PERSONA FISICA          | Natural person | 171.897,19                                    | 96,84%            | 31.566           | 96,60%        |
| PERSONA JURIDICA        | Corporate Body | 5.609,86                                      | 3,16%             | 1.102            | 3,40%         |
| <b>TOTALS(€)</b>        |                | <b>177.507.058,08</b>                         | <b>100%</b>       | <b>32.668</b>    | <b>100%</b>   |

| SALDO POR DEUDOR  |                  | Most important debtor               |                   |
|-------------------|------------------|-------------------------------------|-------------------|
|                   |                  | SALDO VIVO<br>Outstanding Principal | % SALDO VIVO<br>% |
| MAYOR DEUDOR      | Largest Debtor 1 | 86.919,14                           | 0,05%             |
| RESTO DE DEUDORES | Rest of debtors  | 177.420.138,94                      | 99,95%            |
| <b>TOTALS(€)</b>  |                  | <b>177.507.058,08</b>               | <b>100%</b>       |

| VTO MEDIO PONDERADO DE LOS DC <i>Term maturity</i> |                                 |              |               |             |
|--|---------------------------------|--------------|---------------|-------------|
|  | SALDO VIVO(MILES)               | % SALDO VIVO | Nº. DC        | % Nº. DC    |
|  | <i>Outstanding Principal(M)</i> | %            | <i>Number</i> | %           |
| 01/01/2023-31/12/2023                              | 584,53                          | 0,33%        | 1.288         | 3,94%       |
| 01/01/2024-31/12/2024                              | 18.548,57                       | 10,45%       | 9.727         | 29,76%      |
| 01/01/2025-31/12/2025                              | 35.083,78                       | 19,76%       | 7.856         | 24,03%      |
| 01/01/2026-31/12/2026                              | 44.180,34                       | 24,89%       | 6.452         | 19,74%      |
| 01/01/2027-31/12/2027                              | 30.473,44                       | 17,17%       | 3.313         | 10,14%      |
| 01/01/2028-31/12/2028                              | 24.804,70                       | 13,97%       | 2.185         | 6,68%       |
| 01/01/2029-31/12/2029                              | 23.679,82                       | 13,34%       | 1.856         | 5,68%       |
| 01/01/2030-15/03/2030                              | 153,20                          | 0,09%        | 11            | 0,03%       |
| <b>TOTALS(€)</b>                                   | <b>177.508.380,00</b>           | <b>100%</b>  | <b>32.688</b> | <b>100%</b> |

|   |            |
|---|------------|
| VENCIMIENTO MEDIO PONDERADO <i>Weighted average maturity date</i> | 12/12/2026 |
|---|------------|

| DISTRIBUCION POR COMUNIDADES AUTONOMAS <i>Autonomous region</i> |                                 |              |               |             |
|---|---------------------------------|--------------|---------------|-------------|
|   | SALDO VIVO(MILES)               | % SALDO VIVO | Nº. DC        | % Nº. DC    |
|   | <i>Outstanding Principal(M)</i> | %            | <i>Number</i> | %           |
| Andalucia   | 42.442,81                       | 23,91%       | 8.050         | 24,63%      |
| Aragon  | 4.662,71                        | 2,63%        | 793           | 2,43%       |
| Asturias  | 3.105,52                        | 1,75%        | 539           | 1,65%       |
| Baleares  | 4.258,55                        | 2,40%        | 892           | 2,73%       |
| Canarias  | 12.105,03                       | 6,82%        | 2.303         | 7,05%       |
| Cantabria   | 1.914,23                        | 1,08%        | 347           | 1,06%       |
| Castilla-Leon   | 6.882,59                        | 3,88%        | 1.078         | 3,30%       |
| Castilla-La Mancha  | 6.458,07                        | 3,64%        | 1.232         | 3,77%       |
| Cataluña  | 29.747,27                       | 16,76%       | 4.969         | 15,20%      |
| Valencia  | 19.177,13                       | 10,80%       | 3.749         | 11,47%      |
| Extremadura   | 4.554,18                        | 2,57%        | 859           | 2,63%       |
| Galicia   | 10.511,63                       | 5,92%        | 1.867         | 5,71%       |
| Madrid  | 16.526,87                       | 9,31%        | 3.269         | 10,00%      |
| Murcia  | 6.361,66                        | 3,58%        | 1.190         | 3,64%       |
| Navarra   | 2.339,62                        | 1,32%        | 390           | 1,19%       |
| Pais Vasco  | 4.435,18                        | 2,50%        | 798           | 2,44%       |
| La Rioja  | 1.354,30                        | 0,76%        | 225           | 0,69%       |
| Ceuta   | 223,72                          | 0,13%        | 35            | 0,11%       |
| Melilla   | 445,89                          | 0,25%        | 83            | 0,25%       |
| <b>TOTALS(€)</b>  | <b>177.508.380,00</b>           | <b>100%</b>  | <b>32.688</b> | <b>100%</b> |

| IMPORTE PENDIENTE DEL PRESTAMO |                          | Outstanding Principal by loan |               |             |
|--------------------------------|--------------------------|-------------------------------|---------------|-------------|
|                                | SALDO VIVO(MILES)        | % SALDO VIVO                  | Nº. DC        | % Nº. DC    |
|                                | Outstanding Principal(M) | %                             | Number        | %           |
| 1,48 - 9.999,99                | 116.428,22               | 65,59%                        | 28.074        | 85,88%      |
| 10.000,00 - 19.999,99          | 56.652,60                | 31,92%                        | 4.407         | 13,48%      |
| 20.000,00 - 29.999,99          | 3.905,64                 | 2,20%                         | 172           | 0,53%       |
| 30.000,00 - 39.999,99          | 434,86                   | 0,24%                         | 13            | 0,04%       |
| 40.000,00 - 43.459,57          | 85,71                    | 0,05%                         | 2             | 0,01%       |
| <b>TOTALS(€)</b>               | <b>177.508.380,00</b>    | <b>100%</b>                   | <b>32.688</b> | <b>100%</b> |

| % ENTRADA SOBRE VALOR DEL VEHICULO |                          | (%) Amount granted as regards the value of the vehicle |               |             |
|------------------------------------|--------------------------|--|---------------|-------------|
|                                    | SALDO VIVO(MILES)        | % SALDO VIVO   | Nº. DC        | % Nº. DC    |
|                                    | Outstanding Principal(M) | %  | Number        | %           |
| <5                                 | 20.194,22                | 11,38%   | 3.479         | 10,64%      |
| 5-9                                | 23.114,81                | 13,02%   | 3.601         | 11,02%      |
| 10-14                              | 30.643,75                | 17,26%   | 5.033         | 15,40%      |
| 15-20                              | 23.144,08                | 13,04%   | 4.069         | 12,45%      |
| >20                                | 80.410,17                | 45,30%   | 16.486        | 50,43%      |
| <b>TOTALS(€)</b>                   | <b>177.508.380,00</b>    | <b>100%</b>  | <b>32.688</b> | <b>100%</b> |

| SCORING COCHE NUEVO         |                          | Scoring new car |               |             |
|-----------------------------|--------------------------|-----------------|---------------|-------------|
|                             | SALDO VIVO(MILES)        | % SALDO VIVO    | Nº. DC        | % Nº. DC    |
|                             | Outstanding Principal(M) | %               | Number        | %           |
| <545                        | 18.189,65                | 10,25%          | 2.384         | 7,29%       |
| 545-800                     | 110.323,83               | 62,15%          | 18.422        | 56,36%      |
| COCHE USADO <i>Used car</i> | 48.993,53                | 27,60%          | 11.862        | 36,29%      |
| <b>TOTALS(€)</b>            | <b>177.508.380,00</b>    | <b>100%</b>     | <b>32.688</b> | <b>100%</b> |

| SCORING COCHE USADO        |  | Scoring used car         |              |               |             |
|----------------------------|--|--------------------------|--------------|---------------|-------------|
|                            |  | SALDO VIVO(MILES)        | % SALDO VIVO | Nº. DC        | % Nº. DC    |
|                            |  | Outstanding Principal(M) | %            | Number        | %           |
| <539                       |  | 16.099,42                | 9,07%        | 3.787         | 11,59%      |
| 539-800                    |  | 32.894,11                | 18,53%       | 8.075         | 24,70%      |
| COCHE NUEVO <i>New car</i> |  | 128.513,48               | 72,40%       | 20.826        | 63,71%      |
| <b>TOTALS(€)</b>           |  | <b>177.508.380,00</b>    | <b>100%</b>  | <b>32.688</b> | <b>100%</b> |

| TIPO DE OCUPACION DEL DEUDOR |                      | Employment Status        |              |               |             |
|------------------------------|----------------------|--------------------------|--------------|---------------|-------------|
|                              |                      | SALDO VIVO(MILES)        | % SALDO VIVO | Nº. DC        | % Nº. DC    |
|                              |                      | Outstanding Principal(M) | %            | Number        | %           |
| TRABAJADOR POR CUENTA PROPIA | <i>Self-employed</i> | 22.847,27                | 12,87%       | 3.671         | 11,23%      |
| NO TRABAJA                   | <i>Does not work</i> | 3.329,63                 | 1,88%        | 683           | 2,09%       |
| RESTO                        | <i>Rest</i>          | 151.331,48               | 85,25%       | 28.334        | 86,68%      |
| <b>TOTALS(€)</b>             |                      | <b>177.508.380,00</b>    | <b>100%</b>  | <b>32.688</b> | <b>100%</b> |

| TIPO DE INTERES  |  | Interest rate            |              |               |             |
|------------------|--|--------------------------|--------------|---------------|-------------|
| %                |  | SALDO VIVO(MILES)        | % SALDO VIVO | Nº. DC        | % Nº. DC    |
|                  |  | Outstanding Principal(M) | %            | Number        | %           |
| 5,00 - 5,99      |  | 33.382,80                | 18,81%       | 5.199         | 15,90%      |
| 6,00 - 6,99      |  | 15.274,70                | 8,61%        | 2.679         | 8,20%       |
| 7,00 - 7,99      |  | 36.859,94                | 20,77%       | 6.919         | 21,17%      |
| 8,00 - 8,99      |  | 73.319,02                | 41,30%       | 14.103        | 43,14%      |
| 9,00 - 9,99      |  | 14.158,26                | 7,98%        | 2.975         | 9,10%       |
| 10,00 - 11,99    |  | 4.512,30                 | 2,54%        | 793           | 2,43%       |
| <b>TOTALS(€)</b> |  | <b>177.508.380,00</b>    | <b>100%</b>  | <b>32.688</b> | <b>100%</b> |

|  |       |
|--|-------|
| <b>TIPO DE INTERÉS MEDIO PONDERADO</b> <i>Weighted average interest rate</i> | 7,95% |
|--|-------|

**F.T.: SANTANDER CONSUMER SPAIN AUTO 2016-2**

**DEFINICIONES**

**20 de noviembre de 2023**

**FECHA DE DETERMINACIÓN** Será la fecha en que la Sociedad Gestora, en nombre del Fondo, realizará los cálculos necesarios para distribuir los fondos disponibles existentes a dicha fecha, de acuerdo con el orden de prelación de pagos descrito en el Folleto Informativo.  
Todos los datos de los Activos Titulizados (Saldo Vivo DC's, tablas de morosidad, propiedades transitorias, datos estadísticos, etc.) están referidos a dicha fecha.

**WRITE OFF** Préstamos con cuotas pendientes con antigüedad igual o superior a 12 ó 18 meses (según Folleto Informativo).

**PÉRDIDAS DE LA CARTERA** Aquellos préstamos cuya deuda el Cedente considera que no va a recuperar (neto de recuperaciones).

**PRÉSTAMOS FALLIDOS** Aquellos préstamos cuya deuda el Cedente considera que no va a recuperar, o aquellos préstamos que tienen cuotas pendientes con antigüedad.

**VIDA RESIDUAL** Cálculo realizado sin el ejercicio de la opción de clean-up call.

**SALDO ACUMULADO DE PRÉSTAMOS FALLIDOS** Saldo acumulado de los Derechos de Crédito derivados de Préstamos Fallidos, teniendo en cuenta los importes recobrados.

**FONDO DE TITULIZACIÓN SANTANDER CONSUMER SPAIN 2016-2**

|  |        |
|--|--------|
| Tasa mensual actual anualizada / Monthly Single Rate                   | 7,30%  |
| Tasa últimos 12 meses anualizada / Average 12 Month Single Rate        | 10,48% |
| Tasa anualizada desde Constitución / Prepayment Rate from Constitution | 11,41% |

| Fecha /<br>Date | Principal Pendiente / Ppal Outstanding<br>Fecha<br>Constitución | Constitution Date     | Vector<br>Prepagos /<br>Prepayment<br>Vector | Fin de mes /<br>Remaining<br>end of month | Caída mensual<br>media /<br>Average Single<br>Monthly | TACP /<br>CPR | Caída mensual/<br>Single Monthly<br>Mortality | TACP<br>Mensual /<br>Monthly<br>CPR | Ppal Pte después<br>Prepagos /<br>Outstanding after<br>Prepayment |
|-----------------|---|-----------------------|--|---|---|---------------|---|-------------------------------------|---|
| 28-feb.-21      | 656.168.281,23  |                       | 100,00%                                      | 100,00%                                   |   |               |   |                                     | <b>656.168.281,23</b>   |
| 31-mar.-21      | 640.563.070,86  | <b>625.900.815,00</b> | 99,00%                                       | 97,71%                                    | 2,29%   | 24,26%        | <b>2,29%</b>                                  | <b>24,26%</b>                       | 634.127.485,21  |
| 30-abr.-21      | 624.852.357,07  | <b>603.903.232,65</b> | 98,00%                                       | 96,65%                                    | 1,69%   | 18,50%        | <b>1,09%</b>                                  | <b>12,31%</b>                       | 612.359.940,43  |
| 31-may.-21      | 609.035.334,13  | <b>573.316.403,92</b> | 97,02%                                       | 94,14%                                    | 1,99%   | 21,48%        | <b>2,60%</b>                                  | <b>27,10%</b>                       | 590.862.638,13  |
| 30-jun.-21      | 593.111.282,66  | <b>563.163.481,65</b> | 96,04%                                       | 94,95%                                    | 1,29%   | 14,40%        | <b>-0,87%</b>                                 | <b>-10,91%</b>                      | 569.632.690,65  |
| 31-jul.-21      | 579.279.040,03  | <b>544.236.488,38</b> | 95,08%                                       | 93,95%                                    | 1,24%   | 13,91%        | <b>1,05%</b>                                  | <b>11,93%</b>                       | 550.758.507,12  |
| 30-sep.-21      | 565.353.199,22  | <b>516.819.763,57</b> | 94,12%                                       | 91,42%                                    | 1,48%   | 16,43%        | <b>2,70%</b>                                  | <b>27,98%</b>                       | 532.117.979,38  |
| 31-oct.-21      | 551.333.126,89  | <b>508.933.192,14</b> | 93,18%                                       | 92,31%                                    | 1,14%   | 12,82%        | <b>-0,98%</b>                                 | <b>-12,39%</b>                      | 513.708.612,53  |
| 30-nov.-21      | 537.218.185,40  | <b>492.349.208,09</b> | 92,24%                                       | 91,65%                                    | 1,08%   | 12,26%        | <b>0,72%</b>                                  | <b>8,27%</b>                        | 495.527.937,21  |
| 31-dic.-21      | 523.007.732,81  | <b>473.893.434,51</b> | 91,31%                                       | 90,61%                                    | 1,09%   | 12,32%        | <b>1,13%</b>                                  | <b>12,78%</b>                       | 477.573.509,38  |
| 30-ene.-22      | 508.701.122,83  | <b>457.329.545,28</b> | 90,40%                                       | 89,90%                                    | 1,06%   | 11,99%        | <b>0,78%</b>                                  | <b>8,98%</b>                        | 459.842.910,05  |
| 28-feb.-22      | 495.679.710,33  | <b>440.756.037,15</b> | 89,49%                                       | 88,92%                                    | 1,06%   | 12,02%        | <b>1,09%</b>                                  | <b>12,35%</b>                       | 443.570.464,66  |
| 31-mar.-22      | 482.570.186,27  | <b>423.680.104,40</b> | 88,59%                                       | 87,80%                                    | 1,08%   | 12,20%        | <b>1,26%</b>                                  | <b>14,15%</b>                       | 427.500.518,23  |
| 30-abr.-22      | 469.371.954,43  | <b>407.012.444,96</b> | 87,70%                                       | 86,71%                                    | 1,09%   | 12,33%        | <b>1,23%</b>                                  | <b>13,83%</b>                       | 411.630.905,67  |
| 31-may.-22      | 456.084.414,56  | <b>391.216.162,84</b> | 86,82%                                       | 85,78%                                    | 1,09%   | 12,32%        | <b>1,08%</b>                                  | <b>12,22%</b>                       | 395.959.484,09  |
| 30-jun.-22      | 442.706.962,34  | <b>376.604.714,96</b> | 85,94%                                       | 85,07%                                    | 1,07%   | 12,14%        | <b>0,83%</b>                                  | <b>9,47%</b>                        | 380.484.132,56  |
| 31-jul.-22      | 429.238.989,35  | <b>361.738.941,84</b> | 85,08%                                       | 84,27%                                    | 1,06%   | 12,04%        | <b>0,93%</b>                                  | <b>10,64%</b>                       | 365.202.751,92  |
| 30-ago.-22      | 417.657.772,36  | <b>347.957.499,18</b> | 84,23%                                       | 83,31%                                    | 1,07%   | 12,09%        | <b>1,14%</b>                                  | <b>12,88%</b>                       | 351.779.174,48  |
| 31-sep.-22      | 405.998.189,14  | <b>334.646.344,12</b> | 83,38%                                       | 82,43%                                    | 1,07%   | 12,09%        | <b>1,06%</b>                                  | <b>12,04%</b>                       | 338.523.119,31  |
| 30-oct.-22      | 394.259.709,40  | <b>322.017.242,36</b> | 82,54%                                       | 81,68%                                    | 1,06%   | 12,00%        | <b>0,91%</b>                                  | <b>10,38%</b>                       | 325.432.793,99  |
| 31-nov.-22      | 382.441.799,29  | <b>308.936.491,72</b> | 81,71%                                       | 80,78%                                    | 1,06%   | 12,02%        | <b>1,10%</b>                                  | <b>12,40%</b>                       | 312.506.424,50  |
| 30-dic.-22      | 370.543.921,31  | <b>296.710.328,77</b> | 80,89%                                       | 80,07%                                    | 1,05%   | 11,92%        | <b>0,87%</b>                                  | <b>9,99%</b>                        | 299.742.255,00  |
| 29-ene.-23      | 358.565.534,36  | <b>284.740.009,67</b> | 80,08%                                       | 79,41%                                    | 1,04%   | 11,82%        | <b>0,83%</b>                                  | <b>9,50%</b>                        | 287.138.547,66  |
| 28-feb.-23      | 348.090.370,70  | <b>273.223.567,88</b> | 79,28%                                       | 78,49%                                    | 1,05%   | 11,87%        | <b>1,16%</b>                                  | <b>13,03%</b>                       | 275.949.522,10  |
| 31-mar.-23      | 337.544.325,10  | <b>261.675.634,71</b> | 78,48%                                       | 77,52%                                    | 1,06%   | 11,95%        | <b>1,23%</b>                                  | <b>13,85%</b>                       | 264.900.713,19  |
| 30-abr.-23      | 326.926.917,91  | <b>250.995.747,36</b> | 77,69%                                       | 76,77%                                    | 1,05%   | 11,91%        | <b>0,97%</b>                                  | <b>11,00%</b>                       | 253.990.619,13  |
| 31-may.-23      | 316.237.666,28  | <b>240.395.439,18</b> | 76,91%                                       | 76,02%                                    | 1,05%   | 11,89%        | <b>0,99%</b>                                  | <b>11,21%</b>                       | 243.217.753,52  |
| 30-jun.-23      | 305.476.084,04  | <b>230.365.440,19</b> | 76,14%                                       | 75,41%                                    | 1,04%   | 11,79%        | <b>0,80%</b>                                  | <b>9,15%</b>                        | 232.580.645,17  |
| 31-jul.-23      | 294.641.681,76  | <b>220.451.015,14</b> | 75,37%                                       | 74,82%                                    | 1,03%   | 11,69%        | <b>0,78%</b>                                  | <b>9,02%</b>                        | 222.077.838,02  |
| 30-ago.-23      | 285.380.127,49  | <b>210.973.767,44</b> | 74,61%                                       | 73,93%                                    | 1,04%   | 11,75%        | <b>1,19%</b>                                  | <b>13,42%</b>                       | 212.936.172,59  |
| 31-sep.-23      | 276.055.903,37  | <b>202.196.592,12</b> | 73,87%                                       | 73,24%                                    | 1,03%   | 11,71%        | <b>0,92%</b>                                  | <b>10,53%</b>                       | 203.909.488,23  |
| 30-oct.-23      | 266.668.585,33  | <b>193.703.608,46</b> | 73,12%                                       | 72,64%                                    | 1,03%   | 11,64%        | <b>0,83%</b>                                  | <b>9,50%</b>                        | 194.996.552,27  |
| 29-nov.-23      | 257.217.746,43  | <b>185.494.260,23</b> | 72,39%                                       | 72,12%                                    | 1,02%   | 11,54%        | <b>0,72%</b>                                  | <b>8,30%</b>                        | 186.196.144,72  |
| 30-dic.-23      | 247.702.956,87  | <b>177.507.058,08</b> | 71,66%                                       | 71,66%                                    | 1,00%   | 11,41%        | <b>0,63%</b>                                  | <b>7,30%</b>                        | 177.507.058,08  |

**FLUJOS POR CADA BONO SIN RETENCIÓN PARA EL TOMADOR (Euros)**  
**FLows FOR EVERY BOND WITHOUT WITHHOLDING FOR THE HOLDER (Euros)**  
**TACP / CPR: 11,41%**

| Fecha de Pago /<br>Payment Date | Bonos Serie A / Series A Bonds               |                                      |                             | Bonos Serie B / Series B Bonds               |                                      |                             | Bonos Serie C / Series C Bonds               |                                      |                             | Bonos Serie D / Series D Bonds               |                                      |                             | Bonos Serie E / Series E Bonds               |                                      |                             | Bonos Serie F / Series F Bonds               |                                      |                             |
|---------------------------------|--|--------------------------------------|-----------------------------|--|--------------------------------------|-----------------------------|--|--------------------------------------|-----------------------------|--|--------------------------------------|-----------------------------|--|--------------------------------------|-----------------------------|--|--------------------------------------|-----------------------------|
|                                 | Principal Amortizado/<br>Principal Repayment | Intereses Brutos /<br>Gross Interest | Flujo Total /<br>Total Flow | Principal Amortizado/<br>Principal Repayment | Intereses Brutos /<br>Gross Interest | Flujo Total /<br>Total Flow | Principal Amortizado/<br>Principal Repayment | Intereses Brutos /<br>Gross Interest | Flujo Total /<br>Total Flow | Principal Amortizado/<br>Principal Repayment | Intereses Brutos /<br>Gross Interest | Flujo Total /<br>Total Flow | Principal Amortizado/<br>Principal Repayment | Intereses Brutos /<br>Gross Interest | Flujo Total /<br>Total Flow | Principal Amortizado/<br>Principal Repayment | Intereses Brutos /<br>Gross Interest | Flujo Total /<br>Total Flow |
|                                 | <b>TOTAL:</b>                                | <b>13.630,07</b>                     | <b>329,44</b>               | <b>13.959,51</b>                             | <b>100.000,00</b>                    | <b>7.011,78</b>             | <b>107.011,78</b>                            | <b>100.000,00</b>                    | <b>11.942,96</b>            | <b>111.942,96</b>                            | <b>100.000,00</b>                    | <b>16.919,15</b>            | <b>116.919,15</b>                            | <b>100.000,00</b>                    | <b>19.322,43</b>            | <b>119.322,43</b>                            | <b>100.000,00</b>                    | <b>28.735,31</b>            |
| 20/11/2023                      |  |                                      |                             |  |                                      |                             |  |                                      |                             |  |                                      |                             |  |                                      |                             |  |                                      |                             |
| 20/02/2024                      | 4.167,89                                     | 145,94                               | 4.313,83                    | 0,00   | 1.373,19                             | 1.373,19                    | 0,00   | 1.625,25                             | 1.625,25                    | 0,00   | 2.129,36                             | 2.129,36                    | 0,00   | 2.431,82                             | 2.431,82                    | 0,00   | 3.616,48                             | 3.616,48                    |
| 20/05/2024                      | 3.857,94                                     | 99,11                                | 3.957,05                    | 0,00   | 1.343,34                             | 1.343,34                    | 0,00   | 1.589,92                             | 1.589,92                    | 0,00   | 2.083,07                             | 2.083,07                    | 0,00   | 2.378,96                             | 2.378,96                    | 0,00   | 3.537,86                             | 3.537,86                    |
| 20/08/2024                      | 3.327,41                                     | 60,01                                | 3.387,41                    | 0,00   | 1.373,19                             | 1.373,19                    | 0,00   | 1.625,25                             | 1.625,25                    | 0,00   | 2.129,36                             | 2.129,36                    | 0,00   | 2.431,82                             | 2.431,82                    | 0,00   | 3.616,48                             | 3.616,48                    |
| 20/11/2024                      | 2.276,84                                     | 24,38                                | 2.301,21                    | 15.644,04                                    | 1.373,19                             | 17.017,23                   | 0,00   | 1.625,25                             | 1.625,25                    | 0,00   | 2.129,36                             | 2.129,36                    | 0,00   | 2.431,82                             | 2.431,82                    | 0,00   | 3.616,48                             | 3.616,48                    |
| 20/02/2025                      | 0,00   | 0,00                                 | 0,00                        | 54.961,22                                    | 1.158,37                             | 56.119,59                   | 0,00   | 1.625,25                             | 1.625,25                    | 0,00   | 2.129,36                             | 2.129,36                    | 0,00   | 2.431,82                             | 2.431,82                    | 0,00   | 3.616,48                             | 3.616,48                    |
| 20/05/2025                      | 0,00   | 0,00                                 | 0,00                        | 29.394,74                                    | 390,48                               | 29.785,23                   | 14.694,99                                    | 1.572,25                             | 16.267,24                   | 0,00   | 2.059,92                             | 2.059,92                    | 0,00   | 2.352,53                             | 2.352,53                    | 0,00   | 3.498,55                             | 3.498,55                    |
| 20/08/2025                      | 0,00   | 0,00                                 | 0,00                        | 0,00   | 0,00                                 | 0,00                        | 30.336,73                                    | 1.386,42                             | 31.723,15                   | 0,00   | 2.129,36                             | 2.129,36                    | 0,00   | 2.431,82                             | 2.431,82                    | 0,00   | 3.616,48                             | 3.616,48                    |
| 20/11/2025                      | 0,00   | 0,00                                 | 0,00                        | 0,00   | 0,00                                 | 0,00                        | 54.968,28                                    | 893,37                               | 55.861,65                   | 100.000,00                                   | 2.129,36                             | 102.129,36                  | 100.000,00                                   | 2.431,82                             | 102.431,82                  | 100.000,00                                   | 3.616,48                             | 103.616,48                  |