



F.T.A. UCI 6

MARIA JOSE HERENCIAS PALOMINO

ANALISTA

SANTANDER DE TITULIZACION, S.G.F.T, S.A.

CIUDAD GRUPO SANTANDER

28660 BOADILLA DEL MONTE

marjherencias@gruposantander.com

Tel: 912893300



DENOMINACION DEL FONDO:

F.T.A. UCI 6

INFORMACIÓN

CORRESPONDIENTE AL:

TRIMESTRE/SEMESTRE:

18/05/2015

-

17/08/2015

AÑO:

2015

Personas que asumen la responsabilidad de esta información y cargos que ocupan:	Firma:
IGNACIO ORTEGA GAVARA - DIRECTOR GENERAL	

I. DATOS GENERALES SOBRE EL FONDO

Fecha de Constitución del Fondo	19 junio 2000	Agencia de pago de Bonos	BANCO SANTANDER	
Fecha de Desembolso BT's	22 junio 2000	Negociación Mercado	AIAF	
Fecha Final Amortización	16 noviembre 2030	Agencias de calificación	MOODY'S ESPAÑA	
Sociedad Gestora	SANTANDER DE TITULIZACION, S.G.F.T, S.A.	Calificación	Inicial	Actual
Originador Derechos Crédito	UNION DE CREDITOS INMOBILIARIOS	SERIE A	Aaa	Aa2.
		SERIE B	A2	A2

II. VALORES EMITIDOS POR EL FONDO: BONOS DE TITULIZACION

SERIES PRELACIÓN CÓDIGO ISIN	Nº BONOS	NOMINAL EN CIRCULACIÓN			
			Inicial	Actual	%Act/In
SERIE A ES0338558002	4.364	Nominal Unitario	100.000,00	7.258,92	
		Nominal Total	436.400.000,00	31.677.926,88	7,26 %
SERIE B ES0338558010	206	Nominal Unitario	100.000,00	22.184,43	
		Nominal Total	20.600.000,00	4.569.992,58	22,18 %

AMORTIZACION E INTERESES BONOS					
Actual			Próximo		
Fecha Amortización Periodo Actual 17 agosto 2015			Fecha Próximo Cupón 16 noviembre 2015		
	Amortización de los Bonos	Intereses Brutos Bonos	Tipo de Interés	Importe Bruto Próximo Cupón	Importe Neto Próximo Cupón
SERIE A	278,53 €	5,45 €	0,2748 %	5,04€	4,06 €
SERIE B	0,00 €	42,95 €	0,7614 %	42,70 €	34,37 €
Amortización devengada no pagada	0,00 €				
Amortización Calendario	NO				



III. ACTIVOS ADQUIRIDOS POR EL FONDO: DERECHOS DE CRÉDITO

DERECHOS DE CRÉDITO	A LA EMISIÓN	SITUACIÓN ACTUAL
Número de Derechos de Crédito	13.139	2.286
Saldo Pendiente de Amortizar Derechos	457.000.004,15	36.247.908,15
Importes Unitarios Derechos Vivos	34.781,95	15.856,48
Tipos de Interés	5,00 %	1,61 %

TASAS DE AMORTIZACIÓN ANTICIPADA	SITUACIÓN ACTUAL
Tasa mensual actual anualizada:	4,16 %
Tasa últimos 12 meses anualizada:	4,28 %
Tasa anualizada desde Constitución del Fondo	11,14 %

MOROSIDAD ACTUAL	Hasta 1 mes	De 1 a 6 meses	Mayor de 6 meses
Deuda Vencida(Principal+Intereses)	9.624,10	5.391,44	81.322,27
Deuda Pendiente de vencimiento	0,00	0,00	36.169.232,76
Deuda Total	9.624,10	5.391,44	36.250.555,03

F.T.A. UCI 6

INFORME TRIMESTRAL BONOS DE TITULIZACIÓN

17/08/2015

BONOS TITULIZACIÓN DE ACTIVOS. PRINCIPAL	
Saldo anterior	37.463.424,48 €
Amortizaciones	1.215.504,92 €
Saldo actual	36.247.919,56 €
% sobre saldo inicial	7,93%
Amortización devengada no pagada	0,00 €

BONOS DE TITULIZACIÓN DE ACTIVOS. INTERESES	
Intereses pagados Serie A	23.783,80 €
Intereses pagados Serie B	8.847,70 €
Intereses devengados no pagados	0,00 €

DATOS	
Fecha de determinación	10/08/2015
Fecha de Pago de Cupón Actual	17/08/2015
Fecha de Pago de Cupón Anterior	18/05/2015
Número de días	91
Tipo de referencia (%)	-0,024%
Próxima Fecha de Pago	16/11/2015

VIDA RESIDUAL (AÑOS)		
	INICIAL	17/08/2015
SERIE A	6,2	0,25
SERIE B	9,8	0,25

F.T.A. UCI 6**INFORME TRIMESTRAL DERECHOS DE CREDITO**

17/08/2015

DERECHOS DE CRÉDITO. PRINCIPAL	
Saldo anterior	37.463.439,55 €
Amortizaciones	1.215.531,40 €
Saldo actual	36.247.908,15 €
Número de derechos de crédito	2.286
LTV	28,17%

DERECHOS DE CRÉDITO. INTERESES	
Intereses cobrados en el trimestre	149.656,32 €
Intereses devengados en el trimestre	149.735,71 €

DERECHOS DE CRÉDITO CON RETRASOS EN EL PAGO					
	HASTA 30 DÍAS	30 A 60 DÍAS	60 A 90 DÍAS	90 A 180 DÍAS	>180 DÍAS
Principal	8.197,31 €	2.714,21 €	1.599,73 €	300,64 €	65.863,50 €
Intereses	1.426,79 €	505,50 €	202,16 €	69,20 €	15.458,77 €
Saldo de los derechos de crédito	1.347.450,32 €	234.593,84 €	84.424,17 €	8.724,13 €	525.161,94 €
Número de derechos de crédito	73	6	3	2	34
% sobre saldo de los derechos de crédito	3,72%	0,65%	0,23%	0,02%	1,45%

ADJUDICADOS	
Saldo anterior	14.444,53 €
Diferencia	0,00 €
Saldo actual	14.444,53 €
Número derechos de crédito adjudicados	2

F.T.A. UCI 6

ESTADO DE ORIGEN Y APLICACIÓN DE FONDOS Y CUENTA DE TESORERÍA

17/08/2015

ORIGEN	1.365.382,47 €
PRINCIPAL COBRADO	
Amortización derechos de crédito	1.215.531,40 €
INTERESES COBRADOS	
Intereses de derechos de crédito	149.656,32 €
Intereses de reinversión	-1.332,71 €
ADJUDICADOS	1.527,46 €
OTROS	

APLICACIÓN	1.365.382,47 €
GASTOS ORDINARIOS	5.421,46 €
COMISION SGFT	10.245,00 €
INTERESES SERIE A	23.783,80 €
INTERESES SERIE B	8.847,70 €
AMORTIZACION SERIE A	1.215.504,92 €
AMORTIZACION SERIE B	0,00 €
INTS PTMO SUB. A SANTANDER	3.932,18 €
INTERESES PTO. SUB. A UCB	3.932,18 €
COMISION DE ADMINISTRACION	6.000,00 €
COMISION VARIABLE	87.715,23 €

ESTADO CUENTA DE TESORERÍA	4.570.000,04 €
FONDO DE RESERVA	
Saldo anterior	4.570.000,04 €
Utilizado en el período	0,00 €
Saldo actual	4.570.000,04 €
RETENCIÓN A CUENTA DEL IRPF	0,00 €
GASTOS EMISIÓN RETENIDOS	0,00 €
OTROS	0,00 €

F.T.A. UCI 6

MEJORA CREDITICIA Y PRÉSTAMO SUBORDINADO

17/08/2015

MEJORA DE CRÉDITO			
CONCEPTOS	INICIAL		17/08/2015
EMISIÓN SUBORDINADA	95,49 %		12,61%
FONDO DE RESERVA	9.597.000,00 €	2,10%	4.570.000,04 € 12,61%

PRÉSTAMOS SUBORDINADOS		
CONCEPTOS	INICIAL	17/08/2015
PRESTAMO SUBORDINADO A SANTANDER		
Saldo vivo	5.410.010,46 €	2.285.788,65 €
Tipo de interés	2,650 %	0,61%
PRESTAMO SUBORDINADO A UCB		
Saldo vivo	5.410.010,46 €	2.285.788,65 €
Tipo de interés	2,650 %	0,61%

F.T.A. UCI 6

DEFINICIONES

FECHA DE DETERMINACIÓN Será la fecha en que la Sociedad Gestora, en nombre del Fondo, realizará los cálculos necesarios para distribuir los fondos disponibles existentes a dicha fecha, de acuerdo con el orden de prelación de pagos descrito en el Folleto Informativo. Todos los datos de los Activos Titulizados (Saldo Vivo DC's, tablas de morosidad, propiedades transitorias, datos estadísticos, etc.) están referidos a dicha fecha.

ADJUDICADOS Bienes en el activo del Fondo como consecuencia de un proceso judicial o extrajudicial.

**FONDO DE TITULIZACIÓN HIPOTECARIA
UCI 6**

INFORME HISTORICO DE MOROSIDAD

DÍAS EN MORA	may-14	ago-14	nov-14	feb-15	may-15	ago-15
0 a 30 días	4,169%	1,444%	1,271%	1,219%	4,720%	3,717%
30 a 60 días	1,339%	0,519%	0,404%	0,410%	0,420%	0,647%
60 a 90 días	0,140%	0,176%	0,269%	0,293%	0,011%	0,233%
90 a 180 días	0,343%	0,374%	0,224%	0,154%	0,137%	0,024%
>180 días	1,290%	1,134%	1,353%	1,328%	1,584%	1,449%

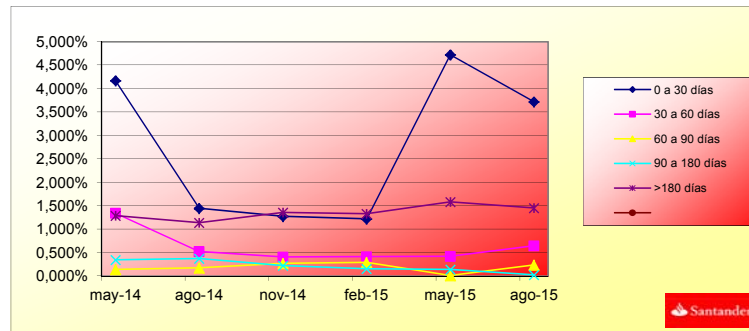

**FONDO DE TITULIZACIÓN DE ACTIVOS
UCI 6**

INFORMACIÓN RELATIVA A LOS TRIGGERS

TRIGGERS BONOS

1. SI 1.a) ES MAYOR QUE 1.b) NO SE AMORTIZA LA SERIE B:	
1.a) MOROSIDAD SUPERIOR A 90 DÍAS	533.886,07 €
1.b) 7% SALDO VIVO DERECHOS DE CREDITO	2.537.353,57 €

LOS BONOS DE LA SERIE B SE ENCUENTRAN EN EL NIVEL MINIMO EXIGIDO

TRIGGERS FONDO DE RESERVA

1. SI 1.a) ES MAYOR QUE 1.b) NO SE AMORTIZA EL FONDO DE RESERVA:	
1.a) MOROSIDAD DE LAS DC'S SUPERIOR A 90 DÍAS	N/A
1.b) 3% SALDO VIVO DERECHOS DE CREDITO	N/A
2. SI 2.a) ES MENOR QUE 2.b) NO SE AMORTIZA EL FONDO DE RESERVA:	
2.a) TIPO DE INTERÉS MEDIO PONDERADO DE LOS DERECHOS DE CREDITO	N/A
2.b) TIPO DE INTERÉS MEDIO PONDERADO BONOS A Y B + 0,40%	N/A
3. SI 3.a) ES MAYOR QUE 3.b) NO SE AMORTIZA EL FONDO DE RESERVA:	
3.a) SALDO DE FALLIDOS	N/A
3.b) 0,025% SALDO INICIAL DC'S *N/A FECHAS DE PAGO	N/A

EL FONDO DE RESERVA SE ENCUENTRA EN SU NIVEL MINIMO PERMITIDO.

**FONDO DE TITULIZACIÓN HIPOTECARIA
UCI 6**

L.T.V.

LTV (%)	SALDO VIVO	%	NÚMERO	% PRESTAMOS
LTV (%)	OUTS. BALANC	% OUTSTANDING	LOANS	% LOANS
0,00-9,99	1.016.618,70	3,1608%	155	11,4054%
10,00 - 19,99	4.168.155,29	12,9594%	299	22,0015%
20,00 - 29,99	6.136.334,62	19,0787%	243	17,8808%
30,00 - 39,99	9.819.380,66	30,5298%	342	25,1656%
40,00 - 49,99	10.242.977,28	31,8468%	301	22,1486%
50,00 - 59,99	599.309,12	1,8633%	15	1,1038%
60,00 - 66,46	180.511,69	0,5612%	4	0,2943%

F.T.A.: UCI 6

CONTRAPARTES

Contrato	Contraparte	Agencia	Rating mínimo exigido	Rating actual
Cuenta de Tesorería	Banco Santander S.A.	Moody's	C/P: P-1	P-2

Comentarios

LA CONTRAPARTE NO TIENE EL RATING MÍNIMO EXIGIDO. SE HA TRASLADADO LA CUENTA DE TESORERÍA A UNA CONTRAPARTE CON EL RATING MÍNIMO EXIGIDO

UCI 6

Date	Real Outstanding	0,98%	Remaining at the end of the month	Average Single monthly mortality	CPR	Monthly Single monthly mortality	CPR	
		Prepayment vector						
							4,28%	
	457.000.004,2		100,00%	100,00%				
julio-00	456.040.916,0	453.128.783,7	99,02%	99,36%	0,64%	7,40%	0,64%	7,40%
agosto-00	455.077.826,1	448.828.507,4	98,05%	98,63%	0,69%	7,96%	0,74%	8,52%
septiembre-00	454.110.683,2	445.856.137,4	97,09%	98,18%	0,61%	7,08%	0,45%	5,28%
octubre-00	453.139.470,2	443.087.649,1	96,14%	97,78%	0,56%	6,51%	0,41%	4,79%
noviembre-00	452.164.170,0	439.171.130,0	95,20%	97,13%	0,58%	6,76%	0,67%	7,75%
diciembre-00	451.184.765,4	436.191.628,6	94,26%	96,68%	0,56%	6,54%	0,46%	5,41%
enero-01	450.201.239,2	431.891.179,4	93,34%	95,93%	0,59%	6,87%	0,77%	8,85%
febrero-01	449.213.573,9	428.312.545,1	92,43%	95,35%	0,59%	6,90%	0,61%	7,09%
marzo-01	448.221.752,3	423.886.429,0	91,52%	94,57%	0,62%	7,17%	0,81%	9,35%
abril-01	447.225.756,7	418.072.840,2	90,62%	93,48%	0,67%	7,77%	1,15%	12,98%
mayo-01	446.225.569,6	414.462.703,6	89,74%	92,88%	0,67%	7,74%	0,64%	7,43%
junio-01	445.221.173,5	410.239.612,2	88,86%	92,14%	0,68%	7,86%	0,80%	9,14%
julio-01	444.212.550,4	405.614.216,5	87,99%	91,31%	0,70%	8,05%	0,90%	10,31%
agosto-01	443.199.682,8	400.238.316,5	87,12%	90,31%	0,73%	8,37%	1,10%	12,43%
septiembre-01	442.182.552,7	395.859.610,6	86,27%	89,52%	0,74%	8,47%	0,87%	9,92%
octubre-01	441.161.142,1	391.241.620,9	85,43%	88,68%	0,75%	8,61%	0,94%	10,69%
noviembre-01	440.135.433,2	385.838.182,2	84,59%	87,66%	0,77%	8,88%	1,15%	12,97%
diciembre-01	439.105.407,7	380.748.736,1	83,76%	86,71%	0,79%	9,07%	1,09%	12,30%
enero-02	438.071.047,5	375.271.007,5	82,94%	85,66%	0,81%	9,31%	1,21%	13,55%
febrero-02	437.032.334,3	370.042.745,41	82,13%	84,67%	0,83%	9,50%	1,16%	13,05%
marzo-02	435.989.249,9	364.551.475,1	81,32%	83,61%	0,85%	9,72%	1,25%	13,99%
abril-02	434.941.775,9	359.297.389,6	80,53%	82,61%	0,86%	9,90%	1,20%	13,53%
mayo-02	433.889.893,8	353.940.719,2	79,74%	81,57%	0,88%	10,08%	1,25%	14,03%
junio-02	432.833.585,0	347.793.248,4	78,96%	80,35%	0,91%	10,36%	1,50%	16,56%
julio-02	431.774.155,1	342.309.563,3	78,18%	79,28%	0,92%	10,55%	1,34%	14,90%
agosto-02	430.710.266,9	336.877.719,2	77,42%	78,21%	0,94%	10,72%	1,34%	14,98%
septiembre-02	429.641.901,5	332.638.740,1	76,66%	77,42%	0,94%	10,75%	1,01%	11,50%
octubre-02	428.569.040,0	328.113.486,4	75,91%	76,56%	0,95%	10,82%	1,11%	12,57%
noviembre-02	427.491.663,6	324.171.387,7	75,16%	75,83%	0,95%	10,82%	0,95%	10,85%
diciembre-02	426.409.753,2	318.147.224,8	74,43%	74,61%	0,97%	11,06%	1,61%	17,69%
enero-03	425.324.271,8	313.840.105,4	73,70%	73,79%	0,98%	11,10%	1,10%	12,45%
febrero-03	424.234.222,3	308.434.679,1	72,98%	72,70%	0,99%	11,27%	1,47%	16,28%
marzo-03	423.139.585,5	302.052.495,6	72,26%	71,38%	1,02%	11,54%	1,82%	19,74%
abril-03	422.040.342,2	296.379.448,4	71,55%	70,23%	1,03%	11,73%	1,62%	17,82%
mayo-03	420.936.472,8	290.615.261,4	70,85%	69,04%	1,05%	11,93%	1,69%	18,47%
junio-03	419.827.958,0	284.645.570,9	70,16%	67,80%	1,07%	12,15%	1,80%	19,54%
julio-03	418.717.512,0	276.839.156,1	69,47%	66,12%	1,11%	12,56%	2,48%	26,06%

Date	Real Outstanding	0,98%	Remaining at the end of the month	Average Single monthly mortality	CPR	Monthly Single monthly mortality	CPR	
		Prepayment vector						
							4,28%	
agosto-03	417.602.392,7	267.980.363,8	68,79%	64,17%	1,16%	13,07%	2,94%	30,11%
septiembre-03	416.482.580,7	261.911.338,7	68,12%	62,89%	1,18%	13,30%	2,00%	21,55%
octubre-03	415.358.056,2	254.035.675,0	67,45%	61,16%	1,22%	13,71%	2,74%	28,39%
noviembre-03	414.228.799,2	246.480.453,8	66,79%	59,50%	1,26%	14,10%	2,71%	28,08%
diciembre-03	413.094.790,0	239.591.881,9	66,13%	58,00%	1,29%	14,41%	2,53%	26,45%
enero-04	411.956.645,0	232.532.574,9	65,49%	56,45%	1,32%	14,75%	2,68%	27,80%
febrero-04	410.813.710,2	227.850.234,3	64,84%	55,46%	1,33%	14,85%	1,74%	19,00%
marzo-04	409.665.965,6	222.469.311,6	64,21%	54,31%	1,35%	15,03%	2,09%	22,37%
abril-04	408.513.391,0	217.788.596,9	63,58%	53,31%	1,36%	15,13%	1,83%	19,86%
mayo-04	407.355.965,9	211.304.679,0	62,96%	51,87%	1,39%	15,43%	2,70%	28,01%
junio-04	406.193.669,9	206.609.961,4	62,34%	50,86%	1,40%	15,55%	1,94%	20,97%
julio-04	405.030.380,6	201.387.274,7	61,73%	49,72%	1,42%	15,73%	2,25%	23,88%
agosto-04	403.862.195,8	196.432.862,3	61,12%	48,64%	1,43%	15,88%	2,18%	23,22%
septiembre-04	402.689.094,9	193.264.517,0	60,53%	47,99%	1,43%	15,86%	1,33%	14,80%

Date	Real Outstanding	0,98%	Remaining at the end of the month	Average Single monthly mortality	CPR	Monthly Single monthly mortality	CPR	
		Prepayment vector						
							4,28%	
octubre-04	401.511.057,2	189.723.138,8	59,93%	47,25%	1,43%	15,89%	1,54%	17,04%
noviembre-04	400.328.061,9	186.369.970,8	59,35%	46,55%	1,43%	15,90%	1,48%	16,35%
diciembre-04	399.140.088,2	182.504.224,3	58,76%	45,72%	1,44%	15,96%	1,78%	19,42%
enero-05	397.949.157,2	178.392.645,5	58,19%	44,83%	1,45%	16,06%	1,96%	21,15%
febrero-05	396.753.214,3	174.837.087,6	57,62%	44,07%	1,45%	16,10%	1,70%	18,57%
marzo-05	395.552.238,6	171.903.827,8	57,05%	43,46%	1,45%	16,09%	1,38%	15,35%
abril-05	394.346.208,7	168.239.247,0	56,49%	42,66%	1,46%	16,16%	1,83%	19,90%
mayo-05	393.135.103,5	164.202.790,5	55,94%	41,77%	1,47%	16,27%	2,10%	22,47%
junio-05	391.918.901,5	160.739.959,7	55,39%	41,01%	1,47%	16,33%	1,81%	19,63%
julio-05	390.701.860,8	156.628.073,3	54,85%	40,09%	1,49%	16,46%	2,25%	23,94%
agosto-05	389.479.698,4	152.963.373,2	54,31%	39,27%	1,50%	16,55%	2,03%	21,85%
septiembre-05	388.252.392,8	150.814.394,0	53,78%	38,84%	1,49%	16,48%	1,09%	12,36%
octubre-05	387.019.922,2	147.200.821,1	53,25%	38,03%	1,50%	16,58%	2,09%	22,34%
noviembre-05	385.782.265,0	144.039.594,3	52,73%	37,34%	1,50%	16,63%	1,83%	19,91%
diciembre-05	384.539.399,3	141.159.654,6	52,22%	36,71%	1,51%	16,66%	1,68%	18,42%
enero-06	383.297.061,2	138.445.593,2	51,70%	36,12%	1,51%	16,67%	1,60%	17,65%
febrero-06	382.049.494,9	135.044.659,8	51,20%	35,35%	1,52%	16,77%	2,14%	22,84%
marzo-06	380.796.678,4	132.300.064,1	50,70%	34,74%	1,52%	16,79%	1,71%	18,70%
abril-06	379.538.589,7	129.075.221,0	50,20%	34,01%	1,53%	16,88%	2,11%	22,62%
mayo-06	378.275.206,6	126.639.279,5	49,71%	33,48%	1,53%	16,89%	1,56%	17,19%
junio-06	377.006.506,7	124.003.623,7	49,22%	32,89%	1,53%	16,92%	1,75%	19,11%
julio-06	375.739.564,1	120.891.562,8	48,74%	32,17%	1,54%	17,01%	2,18%	23,25%
agosto-06	374.467.289,9	118.426.272,7	48,26%	31,63%	1,54%	17,03%	1,71%	18,66%
septiembre-06	373.189.661,5	116.764.763,8	47,79%	31,29%	1,54%	16,97%	1,07%	12,06%
octubre-06	371.906.656,4	114.821.542,6	47,32%	30,87%	1,53%	16,94%	1,32%	14,79%
noviembre-06	370.618.252,0	112.351.017,3	46,86%	30,31%	1,54%	16,97%	1,81%	19,70%
diciembre-06	369.324.425,6	109.914.875,8	46,40%	29,76%	1,54%	17,01%	1,83%	19,84%
enero-07	368.030.272,9	107.970.795,4	45,94%	29,34%	1,54%	17,00%	1,42%	15,80%
febrero-07	366.730.674,0	106.255.615,9	45,49%	28,97%	1,54%	16,96%	1,24%	13,90%
marzo-07	365.425.606,0	105.031.432,5	45,05%	28,74%	1,53%	16,87%	0,80%	9,18%
abril-07	364.115.045,8	103.282.607,4	44,61%	28,37%	1,52%	16,84%	1,31%	14,65%
mayo-07	362.798.970,3	101.544.012,5	44,17%	27,99%	1,52%	16,81%	1,33%	14,81%
junio-07	361.477.356,4	100.393.799,9	43,74%	27,77%	1,51%	16,72%	0,77%	8,87%
julio-07	360.160.610,4	98.783.980,9	43,31%	27,43%	1,51%	16,69%	1,24%	13,95%
agosto-07	358.838.323,2	97.421.136,6	42,88%	27,15%	1,50%	16,63%	1,02%	11,54%
septiembre-07	357.510.471,3	96.000.767,8	42,46%	26,85%	1,50%	16,59%	1,09%	12,34%
octubre-07	356.177.031,4	94.815.177,8	42,05%	26,62%	1,49%	16,51%	0,87%	9,90%
noviembre-07	354.837.980,0	93.668.706,7	41,64%	26,40%	1,49%	16,44%	0,84%	9,59%
diciembre-07	353.493.293,3	92.475.277,8	41,23%	26,16%	1,48%	16,37%	0,90%	10,27%
enero-08	352.150.345,0	91.072.415,0	40,82%	25,86%	1,48%	16,33%	1,14%	12,87%

Date	Real Outstanding	0,98%	Remaining at the end of the month	Average Single monthly mortality	CPR	Monthly Single monthly mortality	CPR	
		Prepayment vector						
							4,28%	
febrero-08	350.801.745,0	90.178.994,2	40,42%	25,71%	1,47%	16,24%	0,60%	6,97%
marzo-08	349.447.469,8	88.957.504,4	40,03%	25,46%	1,46%	16,18%	0,97%	11,06%
abril-08	348.087.495,2	87.358.089,4	39,64%	25,10%	1,46%	16,18%	1,41%	15,71%
mayo-08	346.721.797,5	85.556.925,8	39,25%	24,68%	1,46%	16,20%	1,68%	18,36%
junio-08	345.350.352,4	84.237.854,7	38,86%	24,39%	1,46%	16,17%	1,15%	12,97%
julio-08	343.982.411,4	83.150.819,9	38,48%	24,17%	1,45%	16,11%	0,90%	10,26%
agosto-08	342.608.713,7	82.088.148,7	38,10%	23,96%	1,45%	16,05%	0,88%	10,09%
septiembre-08	341.229.234,9	81.307.334,0	37,73%	23,83%	1,44%	15,96%	0,55%	6,41%
octubre-08	339.843.950,8	80.607.800,6	37,36%	23,72%	1,43%	15,86%	0,46%	5,34%
noviembre-08	338.452.837,1	79.913.268,5	37,00%	23,61%	1,42%	15,76%	0,45%	5,32%
diciembre-08	337.055.869,0	79.110.607,2	36,63%	23,47%	1,41%	15,68%	0,59%	6,90%
enero-09	335.667.288,9	78.397.347,6	36,27%	23,36%	1,40%	15,59%	0,49%	5,74%
febrero-09	334.272.865,3	77.963.628,1	35,92%	23,32%	1,39%	15,46%	0,14%	1,65%
marzo-09	332.872.573,4	77.088.351,3	35,57%	23,16%	1,38%	15,40%	0,71%	8,16%
abril-09	331.466.388,7	76.151.863,4	35,22%	22,97%	1,38%	15,34%	0,80%	9,14%
mayo-09	330.054.286,3	75.640.093,4	34,87%	22,92%	1,37%	15,23%	0,25%	2,92%
junio-09	328.636.241,2	74.782.635,8	34,53%	22,76%	1,36%	15,17%	0,71%	8,16%
julio-09	327.233.118,9	74.079.720,5	34,19%	22,64%	1,35%	15,09%	0,52%	6,01%
agosto-09	325.824.091,8	73.119.413,8	33,86%	22,44%	1,35%	15,04%	0,87%	9,95%
septiembre-09	324.409.135,0	72.373.766,9	33,53%	22,31%	1,34%	14,97%	0,59%	6,83%
octubre-09	322.988.223,6	71.540.102,4	33,20%	22,15%	1,34%	14,91%	0,72%	8,27%
noviembre-09	321.561.332,5	70.843.524,9	32,87%	22,03%	1,33%	14,84%	0,53%	6,23%
diciembre-09	320.128.436,6	70.075.071,7	32,55%	21,89%	1,32%	14,78%	0,64%	7,44%
enero-10	318.700.982,4	69.407.998,1	32,23%	21,78%	1,32%	14,70%	0,51%	5,93%
febrero-10	317.267.521,0	68.883.690,5	31,92%	21,71%	1,31%	14,61%	0,31%	3,62%
marzo-10	315.828.027,1	68.079.926,9	31,60%	21,56%	1,30%	14,56%	0,72%	8,27%
abril-10	314.382.475,4	67.331.944,8	31,29%	21,42%	1,30%	14,50%	0,64%	7,46%
mayo-10	312.930.840,2	66.681.412,3	30,99%	21,31%	1,29%	14,44%	0,51%	5,91%
junio-10	311.473.096,1	65.850.842,7	30,68%	21,14%	1,29%	14,39%	0,78%	9,01%
julio-10	310.020.928,4	65.170.200,7	30,38%	21,02%	1,28%	14,33%	0,57%	6,63%
agosto-10	308.562.649,5	64.720.129,2	30,09%	20,97%	1,27%	14,24%	0,22%	2,62%
septiembre-10	307.098.233,7	64.222.840,5	29,79%	20,91%	1,26%	14,16%	0,30%	3,49%
octubre-10	305.627.655,1	63.659.901,9	29,50%	20,83%	1,26%	14,09%	0,40%	4,69%
noviembre-10	304.150.887,9	63.183.559,8	29,21%	20,77%	1,25%	14,00%	0,27%	3,15%
diciembre-10	302.667.905,9	62.574.931,8	28,92%	20,67%	1,24%	13,94%	0,48%	5,59%
enero-11	301.201.153,4	61.684.530,3	28,64%	20,48%	1,24%	13,91%	0,94%	10,75%
febrero-11	299.728.228,4	61.178.183,47	28,36%	20,41%	1,23%	13,84%	0,33%	3,93%
marzo-11	298.249.104,8	60.526.819,9	28,08%	20,29%	1,23%	13,79%	0,57%	6,68%
abril-11	296.763.756,6	60.037.298,6	27,81%	20,23%	1,22%	13,71%	0,31%	3,68%
mayo-11	295.272.157,5	59.570.470,7	27,53%	20,17%	1,21%	13,64%	0,28%	3,27%
junio-11	293.774.281,3	59.035.458,4	27,26%	20,10%	1,21%	13,57%	0,39%	4,61%

Date	Real Outstanding	0,98%	Remaining at the end of the month	Average Single monthly mortality	CPR	Monthly Single monthly mortality	CPR	
		Prepayment vector						
							4,28%	
julio-11	292.290.634,9	58.463.062,2	27,00%	20,00%	1,20%	13,52%	0,47%	5,46%
agosto-11	290.800.744,9	57.974.898,2	26,73%	19,94%	1,20%	13,45%	0,33%	3,85%
septiembre-11	289.304.584,9	57.499.936,9	26,47%	19,88%	1,19%	13,38%	0,31%	3,61%
octubre-11	287.802.128,6	56.961.821,9	26,21%	19,79%	1,18%	13,32%	0,42%	4,91%
noviembre-11	286.293.349,4	56.377.271,8	25,96%	19,69%	1,18%	13,27%	0,50%	5,89%
diciembre-11	284.778.220,8	55.786.401,7	25,70%	19,59%	1,17%	13,22%	0,52%	6,08%
enero-12	283.280.151,5	55.100.114,3	25,45%	19,45%	1,17%	13,18%	0,71%	8,17%
febrero-12	281.775.777,9	54.677.183,7	25,20%	19,40%	1,16%	13,11%	0,24%	2,82%
marzo-12	280.265.073,3	54.284.122,3	24,95%	19,37%	1,16%	13,04%	0,18%	2,18%
abril-12	278.748.011,2	53.747.585,9	24,71%	19,28%	1,15%	12,99%	0,45%	5,26%
mayo-12	277.224.564,7	53.349.080,2	24,47%	19,24%	1,15%	12,92%	0,20%	2,33%
junio-12	275.694.707,1	52.790.130,2	24,23%	19,15%	1,14%	12,87%	0,50%	5,82%
julio-12	274.190.230,1	52.297.273,1	23,99%	19,07%	1,14%	12,81%	0,39%	4,58%
agosto-12	272.679.421,7	51.801.946,8	23,75%	19,00%	1,13%	12,76%	0,40%	4,68%
septiembre-12	271.162.255,4	51.328.311,8	23,52%	18,93%	1,13%	12,70%	0,36%	4,23%
octubre-12	269.638.704,2	50.833.065,7	23,29%	18,85%	1,12%	12,65%	0,41%	4,76%
noviembre-12	268.108.741,5	50.318.615,1	23,06%	18,77%	1,12%	12,61%	0,45%	5,24%
diciembre-12	266.572.340,2	49.798.821,6	22,84%	18,68%	1,11%	12,56%	0,46%	5,41%
enero-13	265.051.533,3	49.234.420,4	22,61%	18,58%	1,11%	12,52%	0,57%	6,59%
febrero-13	263.524.326,2	48.797.974,1	22,39%	18,52%	1,10%	12,47%	0,31%	3,68%
marzo-13	261.990.692,2	48.327.204,1	22,17%	18,45%	1,10%	12,42%	0,39%	4,52%
abril-13	260.450.604,2	47.903.838,1	21,96%	18,39%	1,09%	12,36%	0,29%	3,42%
mayo-13	258.904.034,9	47.487.232,9	21,74%	18,34%	1,09%	12,30%	0,28%	3,28%
junio-13	257.350.957,2	46.965.860,9	21,53%	18,25%	1,08%	12,26%	0,50%	5,85%
julio-13	255.807.272,4	46.570.982,4	21,32%	18,21%	1,08%	12,21%	0,24%	2,87%
agosto-13	254.257.091,4	46.100.287,5	21,11%	18,13%	1,07%	12,16%	0,41%	4,78%
septiembre-13	252.700.386,6	45.651.534,8	20,90%	18,07%	1,07%	12,12%	0,36%	4,27%
octubre-13	251.137.130,8	45.269.836,5	20,70%	18,03%	1,07%	12,06%	0,22%	2,59%
noviembre-13	249.567.296,2	44.858.155,5	20,49%	17,97%	1,06%	12,01%	0,29%	3,38%
diciembre-13	247.990.855,2	44.408.974,2	20,29%	17,91%	1,06%	11,96%	0,37%	4,37%
enero-14	246.475.622,5	43.974.762,1	20,09%	17,84%	1,05%	11,92%	0,37%	4,34%
febrero-14	244.954.013,2	43.542.838,8	19,90%	17,78%	1,05%	11,87%	0,37%	4,32%
marzo-14	243.426.000,5	43.171.929,6	19,70%	17,74%	1,04%	11,82%	0,23%	2,72%
abril-14	241.891.557,4	42.752.252,7	19,51%	17,67%	1,04%	11,78%	0,34%	4,05%
mayo-14	240.350.656,8	42.364.514,9	19,32%	17,63%	1,03%	11,73%	0,27%	3,21%
junio-14	238.803.271,6	41.902.637,4	19,13%	17,55%	1,03%	11,69%	0,45%	5,26%
julio-14	237.310.144,8	41.507.441,1	18,94%	17,49%	1,03%	11,64%	0,32%	3,77%
agosto-14	235.810.734,4	41.056.771,4	18,76%	17,41%	1,02%	11,61%	0,46%	5,35%
septiembre-14	234.305.014,0	40.680.622,5	18,57%	17,36%	1,02%	11,56%	0,28%	3,30%
octubre-14	232.792.957,0	40.317.316,4	18,39%	17,32%	1,01%	11,51%	0,25%	2,95%
noviembre-14	231.274.536,8	39.850.220,8	18,21%	17,23%	1,01%	11,48%	0,51%	5,95%

Date	Real Outstanding		0,98%	Remaining at the end of the month	Average Single monthly mortality	CPR	Monthly Single monthly mortality	CPR
		Prepayment vector						
								4,28%
diciembre-14	229.749.726,5	39.425.066,9	18,03%	17,16%	1,01%	11,45%	0,41%	4,81%
enero-15	228.238.152,7	38.965.961,0	17,85%	17,07%	1,01%	11,42%	0,51%	5,95%
febrero-15	226.720.217,6	38.583.206,8	17,68%	17,02%	1,00%	11,37%	0,32%	3,77%
marzo-15	225.195.894,5	38.192.736,2	17,51%	16,96%	1,00%	11,33%	0,34%	4,03%
abril-15	223.665.156,6	37.800.337,5	17,33%	16,90%	0,99%	11,29%	0,35%	4,12%
mayo-15	222.127.976,8	37.463.439,6	17,17%	16,87%	0,99%	11,25%	0,21%	2,44%
junio-15	220.584.328,1	37.053.445,7	17,00%	16,80%	0,99%	11,21%	0,40%	4,72%
julio-15	219.046.868,8	36.634.721,5	16,83%	16,72%	0,98%	11,18%	0,44%	5,11%
agosto-15	217.502.939,3	36.247.908,2	16,67%	16,67%	0,98%	11,14%	0,35%	4,16%

UCI 6

DEAL 457.000.000
 MEZZ. DECLINN 8,80%
 MEZZ. STOPS DECLINN 1,00%
 VIDA RESIDUAL DESDE 09/08/2015

FECHA	PRINCIPAL AVAILABLE	SENIOR NOTES	MEZZANIE NOTES	SERIE A PRINCIPAL	0,25		
					VIDA MEDIA	SERIE B PRINCIPAL	VIDA MEDIA
08/07/2000		436.400.000,00	20.600.000,00				
08/08/2000	1	0	436.400.000,00	20.600.000,00	0	0	0
08/09/2000	1	0	436.400.000,00	20.600.000,00	0	0	0
08/10/2000	1	0	436.400.000,00	20.600.000,00	0	0	0
08/11/2000	1	26.555.156	436.400.000,00	20.600.000,00	26.555.156	-143.052.626.717	0
08/12/2000	1	0	409.844.843,75	20.600.000,00	0	0	0
08/01/2001	1	0	409.844.843,75	20.600.000,00	0	0	0
08/02/2001	1	15.254.680	409.844.843,75	20.600.000,00	15.254.680	-80.773.529.186	0
09/03/2001	1	0	394.590.164,02	20.600.000,00	0	0	0
09/04/2001	1	0	394.590.164,02	20.600.000,00	0	0	0
09/05/2001	1	14.764.911	394.590.164,02	20.600.000,00	14.764.911	-76.851.359.594	0
09/06/2001	1	0	379.825.253,43	20.600.000,00	0	0	0
09/07/2001	1	0	379.825.253,43	20.600.000,00	0	0	0
09/08/2001	1	14.290.165	379.825.253,43	20.600.000,00	14.290.165	-73.065.612.414	0
09/09/2001	1	0	365.535.088,67	20.600.000,00	0	0	0
09/10/2001	1	0	365.535.088,67	20.600.000,00	0	0	0
09/11/2001	1	13.829.992	365.535.088,67	20.600.000,00	13.829.992	-69.440.390.348	0
09/12/2001	1	0	351.705.096,57	20.600.000,00	0	0	0
09/01/2002	1	0	351.705.096,57	20.600.000,00	0	0	0
09/02/2002	1	13.383.956	351.705.096,57	20.600.000,00	13.383.956	-65.969.518.040	0
09/03/2002	1	0	338.321.140,79	20.600.000,00	0	0	0
09/04/2002	1	0	338.321.140,79	20.600.000,00	0	0	0
09/05/2002	1	12.951.632	338.321.140,79	20.600.000,00	12.951.632	-62.685.898.312	0
09/06/2002	1	0	325.369.508,91	20.600.000,00	0	0	0
09/07/2002	1	0	325.369.508,91	20.600.000,00	0	0	0
09/08/2002	1	12.530.554	325.369.508,91	20.600.000,00	12.530.554	-59.495.071.700	0
09/09/2002	1	0	312.838.954,63	20.600.000,00	0	0	0
09/10/2002	1	0	312.838.954,63	20.600.000,00	0	0	0
09/11/2002	1	12.123.524	312.838.954,63	20.600.000,00	12.123.524	-56.447.127.029	0
09/12/2002	1	0	300.715.430,79	20.600.000,00	0	0	0
09/01/2003	1	0	300.715.430,79	20.600.000,00	0	0	0
09/02/2003	1	11.728.618	300.715.430,79	20.600.000,00	11.728.618	-53.529.413.346	0
09/03/2003	1	0	288.986.812,61	20.600.000,00	0	0	0
09/04/2003	1	0	288.986.812,61	20.600.000,00	0	0	0
09/05/2003	1	11.346.647	288.986.812,61	20.600.000,00	11.346.647	-50.776.244.682	0
09/06/2003	1	0	277.640.165,76	20.600.000,00	0	0	0
09/07/2003	1	0	277.640.165,76	20.600.000,00	0	0	0
09/08/2003	1	10.973.407	277.640.165,76	20.600.000,00	10.973.407	-48.096.444.408	0
09/09/2003	1	0	266.666.758,41	20.600.000,00	0	0	0
09/10/2003	1	0	266.666.758,41	20.600.000,00	0	0	0
09/11/2003	1	10.613.681	266.666.758,41	20.600.000,00	10.613.681	-45.543.303.362	0
09/12/2003	1	0	256.053.077,83	20.600.000,00	0	0	0
09/01/2004	1	0	256.053.077,83	20.600.000,00	0	0	0
09/02/2004	1	10.266.115	256.053.077,83	20.600.000,00	10.266.115	-43.107.417.088	0
08/03/2004	1	0	245.786.962,78	20.600.000,00	0	0	0
08/04/2004	1	0	245.786.962,78	20.600.000,00	0	0	0
08/05/2004	1	9.929.737	245.786.962,78	20.600.000,00	9.929.737	-40.811.220.949	0
08/06/2004	1	0	235.857.225,32	20.600.000,00	0	0	0
08/07/2004	1	0	235.857.225,32	20.600.000,00	0	0	0
08/08/2004	1	9.599.410	235.857.225,32	20.600.000,00	8.965.851	-36.024.788.919	633.559
08/09/2004	1	0	226.891.374,42	19.966.440,95	0	0	0
08/10/2004	1	0	226.891.374,42	19.966.440,95	0	0	0
08/11/2004	1	9.281.833	226.891.374,42	19.966.440,95	8.531.096	-33.493.084.444	750.736

FECHA		PRINCIPAL AVAILABLE	SENIOR NOTES	MEZZANIE NOTES	SERIE A PRINCIPAL	VIDA MEDIA	SERIE B PRINCIPAL	VIDA MEDIA
08/12/2004	1	0	218.360.278,03	19.215.704,47	0	0	0	0
08/01/2005	1	0	218.360.278,03	19.215.704,47	0	0	0	0
08/02/2005	1	8.974.115	218.360.278,03	19.215.704,47	8.248.267	-31.623.855.911	725.848	-2.782.899.320
09/03/2005	1	0	210.112.010,97	18.489.856,97	0	0	0	0
09/04/2005	1	0	210.112.010,97	18.489.856,97	0	0	0	0
09/05/2005	1	8.677.189	210.112.010,97	18.489.856,97	7.975.358	-29.859.739.902	701.831	-2.627.657.111
09/06/2005	1	0	202.136.653,09	17.788.025,47	0	0	0	0
09/07/2005	1	0	202.136.653,09	17.788.025,47	0	0	0	0
09/08/2005	1	8.386.000	202.136.653,09	17.788.025,47	7.707.720	-28.148.594.732	678.279	-2.477.076.336
09/09/2005	1	0	194.428.932,73	17.109.746,08	0	0	0	0
09/10/2005	1	0	194.428.932,73	17.109.746,08	0	0	0	0
09/11/2005	1	8.106.317	194.428.932,73	17.109.746,08	7.450.659	-26.524.344.965	655.658	-2.334.142.357
09/12/2005	1	0	186.978.274,04	16.454.088,12	0	0	0	0
09/01/2006	1	0	186.978.274,04	16.454.088,12	0	0	0	0
09/02/2006	1	7.831.739	186.978.274,04	16.454.088,12	7.198.290	-24.963.668.046	633.449	-2.196.802.788
09/03/2006	1	0	179.779.984,52	15.820.638,64	0	0	0	0
09/04/2006	1	0	179.779.984,52	15.820.638,64	0	0	0	0
09/05/2006	1	7.568.824	179.779.984,52	15.820.638,64	6.956.639	-23.506.484.806	612.184	-2.068.570.663
09/06/2006	1	0	172.823.345,04	15.208.454,36	0	0	0	0
09/07/2006	1	0	172.823.345,04	15.208.454,36	0	0	0	0
09/08/2006	1	7.310.170	172.823.345,04	15.208.454,36	6.718.906	-22.085.045.031	591.264	-1.943.483.963
09/09/2006	1	0	166.104.438,73	14.617.190,61	0	0	0	0
09/10/2006	1	0	166.104.438,73	14.617.190,61	0	0	0	0
09/11/2006	1	7.063.199	166.104.438,73	14.617.190,61	6.491.911	-20.741.656.594	571.288	-1.825.265.780
09/12/2006	1	0	159.612.527,43	14.045.902,41	0	0	0	0
09/01/2007	1	0	159.612.527,43	14.045.902,41	0	0	0	0
09/02/2007	1	6.822.678	159.612.527,43	14.045.902,41	6.270.843	-19.458.426.884	551.834	-1.712.341.566
09/03/2007	1	0	153.341.684,09	13.494.068,20	0	0	0	0
09/04/2007	1	0	153.341.684,09	13.494.068,20	0	0	0	0
09/05/2007	1	6.592.130	153.341.684,09	13.494.068,20	6.058.943	-18.261.653.939	533.187	-1.607.025.547
09/06/2007	1	0	147.282.741,18	12.960.881,22	0	0	0	0
09/07/2007	1	0	147.282.741,18	12.960.881,22	0	0	0	0
09/08/2007	1	6.362.145	147.282.741,18	12.960.881,22	5.847.560	-17.086.569.447	514.585	-1.503.618.111
09/09/2007	1	0	141.435.181,48	12.446.295,97	0	0	0	0
09/10/2007	1	0	141.435.181,48	12.446.295,97	0	0	0	0
09/11/2007	1	6.144.079	141.435.181,48	12.446.295,97	5.647.131	-15.981.381.471	496.948	-1.406.361.569
09/12/2007	1	0	135.788.050,22	11.949.348,42	0	0	0	0
09/01/2008	1	0	135.788.050,22	11.949.348,42	0	0	0	0
09/02/2008	1	5.931.298	135.788.050,22	11.949.348,42	5.451.561	-14.926.372.921	479.737	-1.313.520.817
08/03/2008	1	0	130.336.489,62	11.469.611,09	0	0	0	0
08/04/2008	1	0	130.336.489,62	11.469.611,09	0	0	0	0
08/05/2008	1	5.728.346	130.336.489,62	11.469.611,09	5.265.023	-13.947.047.143	463.322	-1.227.340.149
08/06/2008	1	0	125.071.466,16	11.006.289,02	0	0	0	0
08/07/2008	1	0	125.071.466,16	11.006.289,02	0	0	0	0
08/08/2008	1	5.527.653	125.071.466,16	11.006.289,02	5.080.564	-12.991.000.922	447.090	-1.143.208.081
08/09/2008	1	0	119.990.902,64	10.559.199,43	0	0	0	0
08/10/2008	1	0	119.990.902,64	10.559.199,43	0	0	0	0
08/11/2008	1	5.336.995	119.990.902,64	10.559.199,43	4.905.327	-12.091.630.260	431.669	-1.064.063.463
08/12/2008	1	0	115.085.575,96	10.127.530,68	0	0	0	0
08/01/2009	1	0	115.085.575,96	10.127.530,68	0	0	0	0
08/02/2009	1	5.145.577	115.085.575,96	10.127.530,68	4.729.390	-11.222.843.127	416.186	-987.610.195
09/03/2009	1	0	110.356.185,69	9.711.344,34	0	0	0	0
09/04/2009	1	0	110.356.185,69	9.711.344,34	0	0	0	0
09/05/2009	1	4.965.588	110.356.185,69	9.711.344,34	4.563.960	-10.419.520.220	401.628	-916.917.779
09/06/2009	1	0	105.792.225,89	9.309.715,88	0	0	0	0
09/07/2009	1	0	105.792.225,89	9.309.715,88	0	0	0	0
09/08/2009	1	4.782.187	105.792.225,89	9.309.715,88	4.395.393	-9.630.305.292	386.795	-847.466.866
09/09/2009	1	0	101.396.833,24	8.922.921,33	0	0	0	0
09/10/2009	1	0	101.396.833,24	8.922.921,33	0	0	0	0

FECHA		PRINCIPAL AVAILABLE	SENIOR NOTES	MEZZANIE NOTES	SERIE A PRINCIPAL	VIDA MEDIA	SERIE B PRINCIPAL	VIDA MEDIA
09/11/2009	1	4.612.028	101.396.833,24	8.922.921,33	4.238.996	-8.897.652.753	373.032	-782.993.442
09/12/2009	1	0	97.157.837,17	8.549.889,67	0	0	0	0
09/01/2010	1	0	97.157.837,17	8.549.889,67	0	0	0	0
09/02/2010	1	4.446.928	97.157.837,17	8.549.889,67	4.087.250	-8.203.110.506	359.678	-721.873.725
09/03/2010	1	0	93.070.587,29	8.190.211,68	0	0	0	0
09/04/2010	1	0	93.070.587,29	8.190.211,68	0	0	0	0
09/05/2010	1	4.290.905	93.070.587,29	8.190.211,68	3.943.846	-7.564.297.445	347.058	-665.658.175
09/06/2010	1	0	89.126.740,86	7.843.153,20	0	0	0	0
09/07/2010	1	0	89.126.740,86	7.843.153,20	0	0	0	0
09/08/2010	1	4.136.393	89.126.740,86	7.843.153,20	3.801.832	-6.942.144.561	334.561	-610.908.721
09/09/2010	1	0	85.324.909,23	7.508.592,01	0	0	0	0
09/10/2010	1	0	85.324.909,23	7.508.592,01	0	0	0	0
09/11/2010	1	3.990.487	85.324.909,23	7.508.592,01	3.667.727	-6.359.838.849	322.760	-559.665.819
09/12/2010	1	0	81.657.182,10	7.185.832,02	0	0	0	0
09/01/2011	1	0	81.657.182,10	7.185.832,02	0	0	0	0
09/02/2011	1	3.839.934	81.657.182,10	7.185.832,02	3.529.351	-5.795.194.590	310.583	-509.977.124
09/03/2011	1	0	78.127.830,95	6.875.249,12	0	0	0	0
09/04/2011	1	0	78.127.830,95	6.875.249,12	0	0	0	0
09/05/2011	1	3.700.873	78.127.830,95	6.875.249,12	3.401.538	-5.282.588.524	299.335	-464.867.790
09/06/2011	1	0	74.726.292,94	6.575.913,78	0	0	0	0
09/07/2011	1	0	74.726.292,94	6.575.913,78	0	0	0	0
09/08/2011	1	3.561.556	74.726.292,94	6.575.913,78	3.273.489	-4.782.567.539	288.067	-420.865.943
09/09/2011	1	0	71.452.803,87	6.287.846,74	0	0	0	0
09/10/2011	1	0	71.452.803,87	6.287.846,74	0	0	0	0
09/11/2011	1	3.432.452	71.452.803,87	6.287.846,74	3.154.827	-4.318.957.871	277.625	-380.068.293
09/12/2011	1	0	68.297.977,08	6.010.221,98	0	0	0	0
09/01/2012	1	0	68.297.977,08	6.010.221,98	0	0	0	0
09/02/2012	1	3.301.070	68.297.977,08	6.010.221,98	3.034.072	-3.874.509.552	266.998	-340.956.841
08/03/2012	1	0	65.263.905,39	5.743.223,67	0	0	0	0
08/04/2012	1	0	65.263.905,39	5.743.223,67	0	0	0	0
08/05/2012	1	3.180.095	65.263.905,39	5.743.223,67	2.922.881	-3.472.383.146	257.214	-305.569.717
08/06/2012	1	0	62.341.023,95	5.486.010,11	0	0	0	0
08/07/2012	1	0	62.341.023,95	5.486.010,11	0	0	0	0
08/08/2012	1	3.053.693	62.341.023,95	5.486.010,11	2.806.703	-3.076.146.365	246.990	-270.700.880
08/09/2012	1	0	59.534.321,06	5.239.020,25	0	0	0	0
08/10/2012	1	0	59.534.321,06	5.239.020,25	0	0	0	0
08/11/2012	1	2.939.286	59.534.321,06	5.239.020,25	2.270.266	-2.279.346.790	669.020	-671.696.334
08/12/2012	1	0	57.264.055,34	4.570.000,00	0	0	0	0
08/01/2013	1	0	57.264.055,34	4.570.000,00	0	0	0	0
08/02/2013	1	2.826.138	57.264.055,34	4.570.000,00	2.826.138	-2.577.437.739	0	0
09/03/2013	1	0	54.437.917,46	4.570.000,00	0	0	0	0
09/04/2013	1	0	54.437.917,46	4.570.000,00	0	0	0	0
09/05/2013	1	2.721.810	54.437.917,46	4.570.000,00	2.721.810	-2.237.327.936	0	0
09/06/2013	1	0	51.716.107,32	4.570.000,00	0	0	0	0
09/07/2013	1	0	51.716.107,32	4.570.000,00	0	0	0	0
09/08/2013	1	2.618.987	51.716.107,32	4.570.000,00	2.618.987	-1.911.860.756	0	0
09/09/2013	1	0	49.097.119,99	4.570.000,00	0	0	0	0
09/10/2013	1	0	49.097.119,99	4.570.000,00	0	0	0	0
09/11/2013	1	2.523.000	49.097.119,99	4.570.000,00	2.523.000	-1.609.674.122	0	0
09/12/2013	1	0	46.574.119,79	4.570.000,00	0	0	0	0
09/01/2014	1	0	46.574.119,79	4.570.000,00	0	0	0	0
09/02/2014	1	2.406.377	46.574.119,79	4.570.000,00	2.406.377	-1.313.881.740	0	0
09/03/2014	1	0	44.167.742,98	4.570.000,00	0	0	0	0
09/04/2014	1	0	44.167.742,98	4.570.000,00	0	0	0	0
09/05/2014	1	2.307.711	44.167.742,98	4.570.000,00	2.307.711	-1.054.623.733	0	0
09/06/2014	1	0	41.860.032,41	4.570.000,00	0	0	0	0
09/07/2014	1	0	41.860.032,41	4.570.000,00	0	0	0	0
09/08/2014	1	2.202.769	41.860.032,41	4.570.000,00	2.202.769	-804.010.845	0	0
09/09/2014	1	0	39.657.262,97	4.570.000,00	0	0	0	0
09/10/2014	1	0	39.657.262,97	4.570.000,00	0	0	0	0
09/11/2014	1	2.113.201	39.657.262,97	4.570.000,00	2.113.201	-576.903.877	0	0
09/12/2014	1	0	37.544.061,95	4.570.000,00	0	0	0	0
09/01/2015	1	0	37.544.061,95	4.570.000,00	0	0	0	0
09/02/2015	1	2.030.862	37.544.061,95	4.570.000,00	2.030.862	-367.586.098	0	0
09/03/2015	1	0	35.513.199,53	4.570.000,00	0	0	0	0
09/04/2015	1	0	35.513.199,53	4.570.000,00	0	0	0	0
09/05/2015	1	1.954.832	35.513.199,53	4.570.000,00	1.954.832	-179.844.548	0	0
09/06/2015	1	0	33.558.367,49	4.570.000,00	0	0	0	0
09/07/2015	1	0	33.558.367,49	4.570.000,00	0	0	0	0
09/08/2015	1	1.880.463	33.558.367,49	4.570.000,00	1.880.463	0	0	0
09/09/2015	1	0	31.677.904,00	4.570.000,00	0	0	0	0
09/10/2015	1	0	31.677.904,00	4.570.000,00	0	0	0	0
09/11/2015	1	36.247.908	31.677.904,00	4.570.000,00	31.677.904	2.914.367.168	4.570.000	420.440.000