



# **FINANCIACIÓN BANESTO 1 FONDO DE TITULIZACIÓN DE ACTIVOS**

**Francisco Fortes Clavero**  
**Analista**  
**Santander de Titulización**  
**Ciudad Grupo Santander**  
**Ed. Encinar 28660 Boadilla del Monte**  
**[ffortes@gruposantander.com](mailto:ffortes@gruposantander.com)**  
**Tel: +34 91 289 32 90**



DENOMINACION DEL FONDO:

FINANCIACIÓN BANESTO I FTA

INFORMACION

CORRESPONDIENTE AL:

TRIMESTRE/SEMESTRE 21/01/2008-21/04/2008

AÑO:

2008

|   |        |
|---|--------|
| Personas que asumen la responsabilidad de esta información y cargos que ocupan: | Firma: |
| Ignacio Ortega Gavara-Director General  |        |

## I. DATOS GENERALES SOBRE EL FONDO

|                                 |   |                          |               |         |
|---------------------------------|---|--------------------------|---------------|---------|
| Fecha de Constitución del Fondo | 25 de junio de 2.007                      | Agencia de pago de Bonos | BANESTO       |         |
| Fecha de Desembolso BTA'S       | 29 de junio de 2007                       | Negociación Mercado      | AIAF          |         |
| Fecha Final Amortización BTA'S  | 19 de octubre de 2019                     | Agencia de Calificación  | S&P y Moody's |         |
| Sociedad Gestora                | Santander de Titulización, S.G.F.T., S.A. | Calificación             | Inicial       | Actual  |
| Originador DC's                 | Banesto                                   | Serie A                  | AAA/Aaa       | AAA/Aaa |
|                                 |   | Serie B                  | AA/Aa3        | AA/Aa3  |
|                                 |   | Serie C                  | A/A3          | A/A3    |

## II. VALORES EMITIDOS POR EL FONDO: BONOS DE TITULIZACION DE ACTIVOS

| SERIES<br>PRELACION<br>CODIGO ISIN | Nº BTH'S |                  | NOMINAL EN CIRCULACION |                  |         |
|------------------------------------|----------|------------------|------------------------|------------------|---------|
|                                    |          |                  | INICIAL                | ACTUAL           | %Act/In |
| Serie A<br>ES0337648002            | 7.600    | Nominal Unitario | 100.000,00 €           | 100.000,00 €     |         |
|                                    |          | Nominal Total    | 760.000.000,00 €       | 760.000.000,00 € | 100,00% |
| Serie B<br>ES0337648010            | 240      | Nominal Unitario | 100.000,00 €           | 100.000,00 €     |         |
|                                    |          | Nominal Total    | 24.000.000,00 €        | 24.000.000,00 €  | 100,00% |
| Serie C<br>ES0337648028            | 160      | Nominal Unitario | 100.000,00 €           | 100.000,00 €     |         |
|                                    |          | Nominal Total    | 16.000.000,00 €        | 16.000.000,00 €  | 100,00% |

### AMORTIZACION E INTERESES BTH'S

|                      | Actual<br>21 de Abril de 2008 |                  | Próximo<br>21 Julio de 2008 |                  |                 |
|----------------------|-------------------------------|------------------|-----------------------------|------------------|-----------------|
|                      | Amortización                  | Intereses Brutos | Tipo de Interés             | Intereses Brutos | Intereses Netos |
| Amortización Serie A | 0,00 €                        | 1.164,29 €       | 4,944%                      | 1.249,73 €       | 1.024,78 €      |
| Amortización Serie B | 0,00 €                        | 1.187,04 €       | 5,034%                      | 1.272,48 €       | 1.043,44 €      |
| Amortización Serie C | 0,00 €                        | 1.219,91 €       | 5,164%                      | 1.305,34 €       | 1.070,38 €      |

### III. VALORES ADQUIRIDOS POR EL FONDO: DERECHOS DE CREDITO

| TOTAL DERECHOS DE CREDITO          | A LA EMISIÓN     | SITUACION ACTUAL |
|------------------------------------|------------------|------------------|
| Número de préstamos                | 93.792           | 94.046           |
| Saldo Pendiente de Amortizar DC's  | 800.000.000,22 € | 695.558.663,99 € |
| Importes Unitarios Préstamos Vivos | 8.529,51 €       | 7.395,94 €       |
| Tipo de Interés                    | 7,95%            | 8,07%            |

| DERECHOS DE CREDITO ADICIONALES    | A LA EMISION     |
|------------------------------------|------------------|
| Número de préstamos                | 11.547           |
| Saldo Pendiente de Amortizar DC's  | 104.441.335,71 € |
| Importes Unitarios Préstamos Vivos | 9.044,89 €       |
| Tipo de Interés                    | 8,64%            |

| DERECHOS DE CREDITO ADICIONALES    | A LA EMISION     | SITUACION ACTUAL |
|------------------------------------|------------------|------------------|
| Número de préstamos                | 93.792           | 105.593          |
| Saldo Pendiente de Amortizar DC's  | 800.000.000,22 € | 799.999.999,70 € |
| Importes Unitarios Préstamos Vivos | 8.529,51 €       | 7.576,26 €       |
| Tipo de Interés                    | 7,95%            | 8,14%            |

| TASAS DE AMORTIZACION ANTICIPADA             | SITUACION ACTUAL |
|--|------------------|
| Tasa mensual actual anualizada:              | 16,46%           |
| Tasa últimos 12 meses anualizada:            | 18,59%           |
| Tasa anualizada desde Constitución del Fondo | 15,85%           |

| MOROSIDAD ACTUAL                   | Hasta 1 mes    | De 1 a 6 meses | Mayor de 6 mes.  |
|------------------------------------|----------------|----------------|------------------|
| Deuda Vencida(Principal+Intereses) | 2.410.721,35 € | 2.106.428,84 € | 340.036,23 €     |
| Deuda Pendiente de vencimiento     |                |                | 796.197.874,93 € |
| Deuda Total                        | 2.410.721,35 € | 2.106.428,84 € | 796.537.911,16 € |



**FINANCIACIÓN BANESTO 1  
FONDO DE TITULIZACIÓN DE ACTIVOS**

**INFORME TRIMESTRAL BONOS DE TITULIZACION DE ACTIVOS**

Fecha: 21 de Abril de 2.008

| <b>BONOS DE TITULIZACIÓN DE ACTIVOS. PRINCIPAL</b> |                  |
|--|------------------|
| SALDO ANTERIOR:                                    | 800.000.000,00 € |
| AMORTIZACIONES:                                    | 0,00 €           |
| SALDO ACTUAL:                                      | 800.000.000,00 € |
| % SOBRE SALDO INICIAL:                             | 100,00%          |
| AMORTIZACION DEVENGADA NO PAGADA:                  | 0,00             |

| <b>DATOS</b>           |            |
|------------------------|------------|
| Fecha de Determinación | 14/04/2008 |
| Fecha de Pago Actual   | 21/04/2008 |
| Fecha de Pago Anterior | 21/01/2008 |
| Nro de Días (Act/360)  | 91         |
| Euribor 3 Meses        | 4,784%     |
| Próxima Fecha de Pago  | 21/07/2008 |

| <b>BONOS DE TITULIZACION DE ACTIVOS. INTERESES</b> |                |
|--|----------------|
| INTERESES PAGADOS B.T.A.'S SERIE A                 | 8.848.604,00 € |
| INTERESES PAGADOS B.T.A.'S SERIE B                 | 284.889,60 €   |
| INTERESES PAGADOS B.T.A.'S SERIE C                 | 195.185,60 €   |
| INTERESES DEVENGADOS NO PAGADOS:                   | 0,00 €         |

| <b>VIDA RESIDUAL (ANOS)</b> |         |             |
|-----------------------------|---------|-------------|
|                             | Inicial | 21-abr-2008 |
| Serie A                     | 3,38    | 3,05        |
| Serie B                     | 6,31    | 5,5         |
| Serie C                     | 6,31    | 5,5         |



**FINANCIACIÓN BANESTO 1  
FONDO DE TITULIZACIÓN DE ACTIVOS**

INFORME TRIMESTRAL DERECHOS DE CREDITO

Fecha: 21 de Abril de 2.008

| DERECHOS DE CREDITO PRINCIPAL |                |
|-------------------------------|----------------|
| SALDO ANTERIOR:               | 799.999.994,03 |
| AMORTIZACIONES:               | 104.441.330,04 |
| SALDO ACTUAL:                 | 695.558.663,99 |
| NUMERO DE PRESTAMOS:          | 94.046         |

| DERECHOS DE CREDITO ADICIONALES |                |
|---------------------------------|----------------|
| SALDO :                         | 104.441.335,71 |
| NUMERO DE PRESTAMOS:            | 11.547         |

| TOTAL DCHOS ANTERIORES Y ADICIONALES |                |
|--------------------------------------|----------------|
| SALDO :                              | 799.999.999,70 |
| NUMERO DE PRESTAMOS:                 | 105.593        |

| DERECHOS DE CRÉDITO INTERESES         |               |
|---------------------------------------|---------------|
| INTERESES COBRADOS EN EL TRIMESTRE:   | 14.252.029,12 |
| INTERESES DEVENGADOS EN EL TRIMESTRE: | 14.478.987,99 |

| DERECHOS DE CREDITO EN MOROSIDAD |                 |                  |                  |                   |                  |
|----------------------------------|-----------------|------------------|------------------|-------------------|------------------|
| DERECHOS DE CRÉDITO EN MOROSIDAD | HASTA 30 DIAS:  | DE 30 A 60 DIAS: | DE 60 A 90 DIAS: | DE 90 A 180 DIAS: | MAS DE 180 DIAS: |
| PRINCIPAL:                       | 1.919.018,25 €  | 709.081,70 €     | 361.576,88 €     | 554.026,96 €      | 258.420,98 €     |
| INTERES:                         | 491.703,10 €    | 197.800,26 €     | 106.945,82 €     | 176.997,22 €      | 81.615,25 €      |
| SALDO DE LOS PRESTAMOS:          | 58.990.955,88 € | 17.164.978,96 €  | 7.245.471,14 €   | 7.297.385,89 €    | 5.871.570,40 €   |
| NUMERO DE PRESTAMOS:             | 7.650           | 2.034            | 842              | 982               | 760              |
| % SOBRE SALDO ACTUAL PRESTAMOS   | 8,48%           | 2,47%            | 1,04%            | 1,05%             | 0,84%            |

| PRESTAMOS FALLIDOS (12 MESES)                        |        |
|--|--------|
| Préstamos Fallidos acumulados Fecha de Pago anterior | 0,00 € |
| Préstamos Fallidos trimestre                         | 0,00 € |
| Préstamos Fallidos acumulados actuales               | 0,00 € |

| JUDICIALES |
|------------|
| 522.837,96 |

**Judiciales:** Préstamos sobre los que el cedente va a iniciar acciones judiciales. Esta cantidad está incluida en el cuadro de morosidad superior a 180 días.



**FINANCIACIÓN BANESTO 1  
FONDO DE TITULIZACIÓN DE ACTIVOS**

**INFORME HISTÓRICO DE MOROSIDAD**

Fecha: 21 de Abril de 2.008

| <b>MOROSIDAD HISTORICA</b> |                   |                   |                   |  |  |
|----------------------------|-------------------|-------------------|-------------------|--|--|
|                            | <b>11/10/2007</b> | <b>14/01/2008</b> | <b>14/04/2008</b> |  |  |
| <b>DE 15 A 30 DIAS</b>     | 8,060%            | 8,630%            | 8,481%            |  |  |
| <b>DE 30 A 60 DIAS</b>     | 1,280%            | 2,247%            | 2,468%            |  |  |
| <b>DE 60 A 90 DIAS</b>     | 1,600%            | 0,799%            | 1,042%            |  |  |
| <b>DE 90 A 180 DIAS</b>    | 1,010%            | 0,908%            | 1,049%            |  |  |
| <b>MÁS DE 180 DIAS</b>     | 0,000%            | 0,242%            | 0,844%            |  |  |

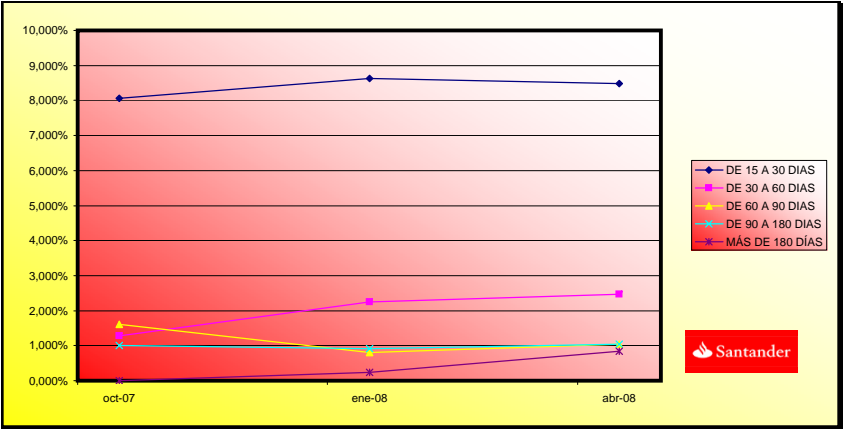



**FINANCIACIÓN BANESTO 1  
FONDO DE TITULIZACIÓN DE ACTIVOS**

INFORME TRIMESTRAL DE ORIGEN Y APLICACIÓN DE FONDOS

Fecha: 21 de Abril de 2.008

| ORIGEN:                      | 129.344.152,96 € |
|------------------------------|------------------|
| <b>a) PRINCIPAL COBRADO</b>  |                  |
| 1. AMORTIZACION DE DC'S:     | 104.553.358,68 € |
| <b>b) INTERESES COBRADOS</b> |                  |
| 1. INTERESES DE DC'S:        | 14.252.029,12 €  |
| 2. INTERESES DE REINVERSION: | 938.759,19 €     |
| <b>c) MAYOR PAGO D.C.'S.</b> | 5,97 €           |
| <b>d) FONDO DE RESERVA</b>   | 9.600.000,00 €   |

| ESTADO DE LA CUENTA DE TESORERIA:                   | 9.817.718,72 € |
|---|----------------|
| <b>a) EN CONCEPTO DE FONDO DE RESERVA PRINCIPAL</b> |                |
| 1. SALDO ANTERIOR:                                  | 9.600.000,00 € |
| 2. DOTACION DEL PERIODO:                            | 0,00 €         |
| 3. SALDO ACTUAL:                                    | 9.600.000,00 € |
| <b>b) RETENCION GASTOS EMISION</b>                  | 217.718,72 €   |
| <b>c) RETENCION IRPF</b>                            | 0,00 €         |

| APLICACION:                                   | 129.344.152,96 € |
|---|------------------|
| <b>1.- GASTOS CORRIENTES:</b>                 | 39.890,41 €      |
| <b>2.- PAGO SWAP :</b>                        | -496.542,66 €    |
| <b>3.- INTERESES DE BTA'S SERIE A:</b>        | 8.848.604,00 €   |
| <b>4.- INTERESES DE BTA'S SERIE B:</b>        | 284.889,60 €     |
| <b>5.- INTERESES DE BTA'S SERIE C</b>         | 195.185,60 €     |
| <b>6.- COMPRA DE DERECHOS DE CREDITO</b>      | 104.441.335,71 € |
| <b>7.- REMANENTE FONDOS DISPONIBLES</b>       | 0,30 €           |
| <b>8.- RETENCION FONDO DE RESERVA</b>         | 9.600.000,00 €   |
| <b>10.- INTERESES DE PTO. FONDO RESERVA</b>   | 151.569,60 €     |
| <b>11.AMORTIZACION PTMO.FONDO RESERVA</b>     | 0,00 €           |
| <b>12.INTERESES DE PTMO. GASTOS INICIALES</b> | 13.716,04 €      |
| <b>13.AMORTIZACION PTMO GASTOS INICIA.</b>    | 99.635,04 €      |
| <b>14.- COMISION ADMINISTRACIÓN</b>           | 20.000,00 €      |
| <b>15.- COMISION VARIABLE</b>                 | 6.145.869,32 €   |



**FINANCIACIÓN BANESTO 1  
FONDO DE TITULIZACIÓN DE ACTIVOS**

**INFORME RELATIVO A LOS TRIGGERS DEL FONDO**

Fecha: 21 de Abril de 2.008

| <b>TRIGGERS FINALIZACIÓN PERIODO DE RENOVACIÓN</b>      |  |                 |
|---|--|-----------------|
| SI 1) ES MAYOR QUE 2) FINALIZA EL PERIODO DE RENOVACIÓN |  |                 |
| 1) SALDO VIVO PRÉSTAMOS MOROSOS                         |  | 13.168.956,29 € |
| 2) 2,25% * SALDO VIVO PRÉSTAMOS                         |  | 15.650.069,94 € |

NO FINALIZA EL PERIODO DE RENOVACIÓN

| <b>TRIGGERS FINALIZACIÓN PERIODO DE RENOVACIÓN</b>                                       |  |                  |
|--|--|------------------|
| SI 1) ES MAYOR QUE 2) EN 2 FECHAS DE PAGO CONSECUTIVAS,FINALIZA EL PERIODO DE RENOVACIÓN |  |                  |
| 1) 90 % * SALDO VIVO BONOS   |  | 720.000.000,00 € |
| 2) SALDO VIVO ACTIVOS NO FALLIDOS  |  | 799.999.999,70 € |

NO FINALIZA EL PERIODO DE RENOVACIÓN

| <b>TRIGGERS FINALIZACIÓN PERIODO DE RENOVACIÓN</b>                           |  |                  |
|--|--|------------------|
| SI 1) ES MAYOR QUE 2) EN UNA FECHA DE PAGO,FINALIZA EL PERIODO DE RENOVACIÓN |  |                  |
| 1) 80 % * SALDO VIVO BONOS   |  | 640.000.000,00 € |
| 2) SALDO VIVO ACTIVOS NO FALLIDOS  |  | 799.999.999,70 € |

NO FINALIZA EL PERIODO DE RENOVACIÓN

| <b>TRIGGERS FONDOS DE RESERVA</b>                        |  |                 |
|--|--|-----------------|
| SI 1) ES MAYOR QUE 2) NO SE AMORTIZA EL FONDO DE RESERVA |  |                 |
| 1) SALDO VIVO PRÉSTAMOS MOROSOS                          |  | 13.168.956,29 € |
| 2) 1,00% * SALDO VIVO PRÉSTAMOS                          |  | 6.955.586,64 €  |

NO SE AMORTIZA EL FONDO DE RESERVA

EL FONDO DE RESERVA NO PUEDE DECRECER HASTA OCTUBRE 2009



**FTA BANESTO FINANCIACION 1**

| Date          | Outstanding    | Real outstanding | 17,13%                        |   | Average Single<br>Monthly<br>Mortality | CPR    | Monthly Single<br>Monthly<br>Mortality | CPR    |
|---------------|----------------|------------------|-------------------------------|---|--|--------|--|--------|
|               |                |                  | Vector<br>de Prepago<br>taccp | Remaining at<br>the end of the<br>month |  |        |  |        |
| junio-07      | 800.000.000,22 |                  | 100,00%                       | 100,00%                                 |  |        |  | 18,59% |
| julio-07      | 783.850.303,98 | 774.293.735,38   | 95,78%                        | 98,78%                                  | 0,41%                                  | 4,79%  | 1,22%                                  | 13,69% |
| agosto-07     | 767.593.716,89 | 742.510.821,65   | 94,41%                        | 96,73%                                  | 0,83%                                  | 9,49%  | 2,07%                                  | 22,23% |
| septiembre-07 | 751.229.429,91 | 713.668.149,62   | 93,06%                        | 95,00%                                  | 1,02%                                  | 11,58% | 1,79%                                  | 19,49% |
| octubre-07    | 734.756.729,53 | 685.452.815,06   | 91,73%                        | 93,29%                                  | 1,15%                                  | 12,97% | 1,80%                                  | 19,59% |
| noviembre-07  | 830.296.495,49 | 769.286.302,05   | 90,42%                        | 92,65%                                  | 1,08%                                  | 12,26% | 0,68%                                  | 7,90%  |
| diciembre-07  | 811.163.137,20 | 735.642.843,59   | 89,13%                        | 90,69%                                  | 1,21%                                  | 13,63% | 2,12%                                  | 22,65% |
| enero-08      | 792.857.609,53 | 705.331.955,62   | 87,86%                        | 88,96%                                  | 1,29%                                  | 14,44% | 1,91%                                  | 20,63% |
| febrero-08    | 867.339.948,09 | 755.046.043,84   | 86,61%                        | 87,05%                                  | 1,38%                                  | 15,33% | 2,14%                                  | 22,90% |
| marzo-08      | 847.020.101,38 | 723.535.443,48   | 85,37%                        | 85,42%                                  | 1,42%                                  | 15,79% | 1,87%                                  | 20,31% |
| abril-08      | 826.565.207,70 | 695.558.663,99   | 84,15%                        | 84,15%                                  | 1,43%                                  | 15,85% | 1,49%                                  | 16,46% |

**FTA BANESTO FINANCIACION 1**

19-abr-08

| Fecha     | Principal disponible para la amortización | SERIE A        | SERIE B     | SERIE C    | AMORTIZACION SERIE A | VIDA SERIE A   | AMORTIZACION SERIE B | VIDA SERIE B | AMORTIZACION SERIE C | VIDA SERIE C |
|-----------|---|----------------|-------------|------------|----------------------|----------------|----------------------|--------------|----------------------|--------------|
|           |   |                |             |            |                      | 3,05           |                      | 5,50         |                      | 5,50         |
| 29-jun-07 |   | 760.000.000    | 24.000.000  | 16.000.000 |                      |                |                      |              |                      |              |
| 19-jul-07 | 0   | 0,00           | 760.000.000 | 24.000.000 | 16.000.000           | 0,00           | 0                    | 0,00         | 0                    | 0,00         |
| 19-ago-07 | 0   | 0,00           | 760.000.000 | 24.000.000 | 16.000.000           | 0,00           | 0                    | 0,00         | 0                    | 0,00         |
| 19-sep-07 | 0   | 0,00           | 760.000.000 | 24.000.000 | 16.000.000           | 0,00           | 0                    | 0,00         | 0                    | 0,00         |
| 19-oct-07 | 0   | 0,00           | 760.000.000 | 24.000.000 | 16.000.000           | 0,00           | 0                    | 0,00         | 0                    | 0,00         |
| 19-nov-07 | 0   | 0,00           | 760.000.000 | 24.000.000 | 16.000.000           | 0,00           | 0                    | 0,00         | 0                    | 0,00         |
| 19-dic-07 | 0   | 0,00           | 760.000.000 | 24.000.000 | 16.000.000           | 0,00           | 0                    | 0,00         | 0                    | 0,00         |
| 19-ene-08 | 0   | 0,00           | 760.000.000 | 24.000.000 | 16.000.000           | 0,00           | 0                    | 0,00         | 0                    | 0,00         |
| 19-feb-08 | 0   | 0,00           | 760.000.000 | 24.000.000 | 16.000.000           | 0,00           | 0                    | 0,00         | 0                    | 0,00         |
| 19-mar-08 | 0   | 0,00           | 760.000.000 | 24.000.000 | 16.000.000           | 0,00           | 0                    | 0,00         | 0                    | 0,00         |
| 19-abr-08 | 0   | 0,00           | 760.000.000 | 24.000.000 | 16.000.000           | 0,00           | 0                    | 0,00         | 0                    | 0,00         |
| 19-may-08 | 0   | 0,00           | 760.000.000 | 24.000.000 | 16.000.000           | 0,00           | 0                    | 0,00         | 0                    | 0,00         |
| 19-jun-08 | 0   | 0,00           | 760.000.000 | 24.000.000 | 16.000.000           | 0,00           | 0                    | 0,00         | 0                    | 0,00         |
| 19-jul-08 | 0   | 0,00           | 760.000.000 | 24.000.000 | 16.000.000           | 0,00           | 0                    | 0,00         | 0                    | 0,00         |
| 19-ago-08 | 0   | 0,00           | 760.000.000 | 24.000.000 | 16.000.000           | 0,00           | 0                    | 0,00         | 0                    | 0,00         |
| 19-sep-08 | 0   | 0,00           | 760.000.000 | 24.000.000 | 16.000.000           | 0,00           | 0                    | 0,00         | 0                    | 0,00         |
| 19-oct-08 | 0   | 0,00           | 760.000.000 | 24.000.000 | 16.000.000           | 0,00           | 0                    | 0,00         | 0                    | 0,00         |
| 19-nov-08 | 0   | 0,00           | 760.000.000 | 24.000.000 | 16.000.000           | 0,00           | 0                    | 0,00         | 0                    | 0,00         |
| 19-dic-08 | 0   | 0,00           | 760.000.000 | 24.000.000 | 16.000.000           | 0,00           | 0                    | 0,00         | 0                    | 0,00         |
| 19-ene-09 | 0   | 0,00           | 760.000.000 | 24.000.000 | 16.000.000           | 0,00           | 0                    | 0,00         | 0                    | 0,00         |
| 19-feb-09 | 0   | 0,00           | 760.000.000 | 24.000.000 | 16.000.000           | 0,00           | 0                    | 0,00         | 0                    | 0,00         |
| 19-mar-09 | 0   | 0,00           | 760.000.000 | 24.000.000 | 16.000.000           | 0,00           | 0                    | 0,00         | 0                    | 0,00         |
| 19-abr-09 | 0   | 0,00           | 760.000.000 | 24.000.000 | 16.000.000           | 0,00           | 0                    | 0,00         | 0                    | 0,00         |
| 19-may-09 | 0   | 0,00           | 760.000.000 | 24.000.000 | 16.000.000           | 0,00           | 0                    | 0,00         | 0                    | 0,00         |
| 19-jun-09 | 0   | 0,00           | 760.000.000 | 24.000.000 | 16.000.000           | 0,00           | 0                    | 0,00         | 0                    | 0,00         |
| 19-jul-09 | 0   | 0,00           | 760.000.000 | 24.000.000 | 16.000.000           | 0,00           | 0                    | 0,00         | 0                    | 0,00         |
| 19-ago-09 | 0   | 0,00           | 760.000.000 | 24.000.000 | 16.000.000           | 0,00           | 0                    | 0,00         | 0                    | 0,00         |
| 19-sep-09 | 0   | 0,00           | 760.000.000 | 24.000.000 | 16.000.000           | 0,00           | 0                    | 0,00         | 0                    | 0,00         |
| 19-oct-09 | 1   | 125.981.380,05 | 760.000.000 | 24.000.000 | 16.000.000           | 125.981.380,05 | 57.447.509,304       | 0,00         | 0                    | 0,00         |
| 19-nov-09 | 0   | 0,00           | 634.018.620 | 24.000.000 | 16.000.000           | 0,00           | 0                    | 0,00         | 0                    | 0,00         |
| 19-dic-09 | 0   | 0,00           | 634.018.620 | 24.000.000 | 16.000.000           | 0,00           | 0                    | 0,00         | 0                    | 0,00         |
| 19-ene-10 | 1   | -22.588.135,08 | 634.018.620 | 24.000.000 | 16.000.000           | -22.588.135,08 | -12.378.298,022      | 0,00         | 0                    | 0,00         |
| 19-feb-10 | 0   | 0,00           | 656.606.755 | 24.000.000 | 16.000.000           | 0,00           | 0                    | 0,00         | 0                    | 0,00         |

**FTA BANESTO FINANCIACION 1**

19-abr-08

| Fecha     | Principal disponible para la amortización | SERIE A     | SERIE B    | SERIE C    | AMORTIZACION SERIE A | VIDA SERIE A   | AMORTIZACION SERIE B | VIDA SERIE B | AMORTIZACION SERIE C | VIDA SERIE C |
|-----------|---|-------------|------------|------------|----------------------|----------------|----------------------|--------------|----------------------|--------------|
|           |   |             |            |            |                      | 3,05           |                      | 5,50         |                      | 5,50         |
| 19-mar-10 | 0,00                                      | 656.606.755 | 24.000.000 | 16.000.000 | 0,00                 | 0              | 0,00                 | 0            | 0,00                 | 0            |
| 19-abr-10 | 1.048.091,26                              | 656.606.755 | 24.000.000 | 16.000.000 | 1.048.091,26         | 670.778.403    | 0,00                 | 0            | 0,00                 | 0            |
| 19-may-10 | 0,00                                      | 655.558.664 | 24.000.000 | 16.000.000 | 0,00                 | 0              | 0,00                 | 0            | 0,00                 | 0            |
| 19-jun-10 | 0,00                                      | 655.558.664 | 24.000.000 | 16.000.000 | 0,00                 | 0              | 0,00                 | 0            | 0,00                 | 0            |
| 19-jul-10 | 78.193.935,51                             | 655.558.664 | 24.000.000 | 16.000.000 | 78.193.935,51        | 57.081.572.923 | 0,00                 | 0            | 0,00                 | 0            |
| 19-ago-10 | 0,00                                      | 577.364.728 | 24.000.000 | 16.000.000 | 0,00                 | 0              | 0,00                 | 0            | 0,00                 | 0            |
| 19-sep-10 | 0,00                                      | 577.364.728 | 24.000.000 | 16.000.000 | 0,00                 | 0              | 0,00                 | 0            | 0,00                 | 0            |
| 19-oct-10 | 71.266.666,32                             | 577.364.728 | 24.000.000 | 16.000.000 | 71.266.666,32        | 58.509.933.049 | 0,00                 | 0            | 0,00                 | 0            |
| 19-nov-10 | 0,00                                      | 506.098.062 | 24.000.000 | 16.000.000 | 0,00                 | 0              | 0,00                 | 0            | 0,00                 | 0            |
| 19-dic-10 | 0,00                                      | 506.098.062 | 24.000.000 | 16.000.000 | 0,00                 | 0              | 0,00                 | 0            | 0,00                 | 0            |
| 19-ene-11 | 65.817.761,99                             | 506.098.062 | 24.000.000 | 16.000.000 | 65.817.761,99        | 60.091.616.694 | 0,00                 | 0            | 0,00                 | 0            |
| 19-feb-11 | 0,00                                      | 440.280.300 | 24.000.000 | 16.000.000 | 0,00                 | 0              | 0,00                 | 0            | 0,00                 | 0            |
| 19-mar-11 | 0,00                                      | 440.280.300 | 24.000.000 | 16.000.000 | 0,00                 | 0              | 0,00                 | 0            | 0,00                 | 0            |
| 19-abr-11 | 59.346.238,93                             | 440.280.300 | 24.000.000 | 16.000.000 | 59.346.238,93        | 59.642.970.121 | 0,00                 | 0            | 0,00                 | 0            |
| 19-may-11 | 0,00                                      | 380.934.061 | 24.000.000 | 16.000.000 | 0,00                 | 0              | 0,00                 | 0            | 0,00                 | 0            |
| 19-jun-11 | 0,00                                      | 380.934.061 | 24.000.000 | 16.000.000 | 0,00                 | 0              | 0,00                 | 0            | 0,00                 | 0            |
| 19-jul-11 | 54.428.624,36                             | 380.934.061 | 24.000.000 | 16.000.000 | 54.428.624,36        | 59.599.343.673 | 0,00                 | 0            | 0,00                 | 0            |
| 19-ago-11 | 0,00                                      | 326.505.437 | 24.000.000 | 16.000.000 | 0,00                 | 0              | 0,00                 | 0            | 0,00                 | 0            |
| 19-sep-11 | 0,00                                      | 326.505.437 | 24.000.000 | 16.000.000 | 0,00                 | 0              | 0,00                 | 0            | 0,00                 | 0            |
| 19-oct-11 | 48.359.441,84                             | 326.505.437 | 24.000.000 | 16.000.000 | 48.359.441,84        | 57.354.298.017 | 0,00                 | 0            | 0,00                 | 0            |
| 19-nov-11 | 0,00                                      | 278.145.995 | 24.000.000 | 16.000.000 | 0,00                 | 0              | 0,00                 | 0            | 0,00                 | 0            |
| 19-dic-11 | 0,00                                      | 278.145.995 | 24.000.000 | 16.000.000 | 0,00                 | 0              | 0,00                 | 0            | 0,00                 | 0            |
| 19-ene-12 | 44.067.564,23                             | 278.145.995 | 24.000.000 | 16.000.000 | 44.067.564,23        | 56.318.347.086 | 0,00                 | 0            | 0,00                 | 0            |
| 19-feb-12 | 0,00                                      | 234.078.431 | 24.000.000 | 16.000.000 | 0,00                 | 0              | 0,00                 | 0            | 0,00                 | 0            |
| 19-mar-12 | 0,00                                      | 234.078.431 | 24.000.000 | 16.000.000 | 0,00                 | 0              | 0,00                 | 0            | 0,00                 | 0            |
| 19-abr-12 | 38.612.150,57                             | 234.078.431 | 24.000.000 | 16.000.000 | 38.612.150,57        | 52.898.646.285 | 0,00                 | 0            | 0,00                 | 0            |
| 19-may-12 | 0,00                                      | 195.466.280 | 24.000.000 | 16.000.000 | 0,00                 | 0              | 0,00                 | 0            | 0,00                 | 0            |
| 19-jun-12 | 0,00                                      | 195.466.280 | 24.000.000 | 16.000.000 | 0,00                 | 0              | 0,00                 | 0            | 0,00                 | 0            |
| 19-jul-12 | 35.022.032,54                             | 195.466.280 | 24.000.000 | 16.000.000 | 35.022.032,54        | 51.167.189.543 | 0,00                 | 0            | 0,00                 | 0            |
| 19-ago-12 | 0,00                                      | 160.444.247 | 24.000.000 | 16.000.000 | 0,00                 | 0              | 0,00                 | 0            | 0,00                 | 0            |
| 19-sep-12 | 0,00                                      | 160.444.247 | 24.000.000 | 16.000.000 | 0,00                 | 0              | 0,00                 | 0            | 0,00                 | 0            |
| 19-oct-12 | 30.377.458,18                             | 160.444.247 | 24.000.000 | 16.000.000 | 30.377.458,18        | 47.145.815.097 | 0,00                 | 0            | 0,00                 | 0            |
| 19-nov-12 | 0,00                                      | 130.066.789 | 24.000.000 | 16.000.000 | 0,00                 | 0              | 0,00                 | 0            | 0,00                 | 0            |
| 19-dic-12 | 0,00                                      | 130.066.789 | 24.000.000 | 16.000.000 | 0,00                 | 0              | 0,00                 | 0            | 0,00                 | 0            |

**FTA BANESTO FINANCIACION 1**  
19-abr-08

| Fecha     | Principal disponible para la amortización | SERIE A       | SERIE B     | SERIE C    | AMORTIZACION SERIE A | VIDA SERIE A  | AMORTIZACION SERIE B | VIDA SERIE B  | AMORTIZACION SERIE C | VIDA SERIE C  |                |
|-----------|---|---------------|-------------|------------|----------------------|---------------|----------------------|---------------|----------------------|---------------|----------------|
|           |   |               |             |            |                      | 3,05          |                      | 5,50          |                      | 5,50          |                |
| 19-ene-13 | 1   | 27.392.278,82 | 130.066.789 | 24.000.000 | 16.000.000           | 27.392.278,82 | 45.032.906.374       | 0,00          | 0                    | 0,00          | 0              |
| 19-feb-13 | 0   | 0,00          | 102.674.510 | 24.000.000 | 16.000.000           | 0,00          | 0                    | 0,00          | 0                    | 0,00          | 0              |
| 19-mar-13 | 0   | 0,00          | 102.674.510 | 24.000.000 | 16.000.000           | 0,00          | 0                    | 0,00          | 0                    | 0,00          | 0              |
| 19-abr-13 | 1   | 23.451.404,93 | 102.674.510 | 24.000.000 | 16.000.000           | 23.451.404,93 | 40.711.638.952       | 0,00          | 0                    | 0,00          | 0              |
| 19-may-13 | 0   | 0,00          | 79.223.106  | 24.000.000 | 16.000.000           | 0,00          | 0                    | 0,00          | 0                    | 0,00          | 0              |
| 19-jun-13 | 0   | 0,00          | 79.223.106  | 24.000.000 | 16.000.000           | 0,00          | 0                    | 0,00          | 0                    | 0,00          | 0              |
| 19-jul-13 | 1   | 20.959.415,53 | 79.223.106  | 24.000.000 | 16.000.000           | 20.959.415,53 | 38.271.892.766       | 0,00          | 0                    | 0,00          | 0              |
| 19-ago-13 | 0   | 0,00          | 58.263.690  | 24.000.000 | 16.000.000           | 0,00          | 0                    | 0,00          | 0                    | 0,00          | 0              |
| 19-sep-13 | 0   | 0,00          | 58.263.690  | 24.000.000 | 16.000.000           | 0,00          | 0                    | 0,00          | 0                    | 0,00          | 0              |
| 19-oct-13 | 1   | 17.577.484,79 | 58.263.690  | 24.000.000 | 16.000.000           | 17.577.484,79 | 33.696.038.351       | 0,00          | 0                    | 0,00          | 0              |
| 19-nov-13 | 0   | 0,00          | 40.686.205  | 24.000.000 | 16.000.000           | 0,00          | 0                    | 0,00          | 0                    | 0,00          | 0              |
| 19-dic-13 | 0   | 0,00          | 40.686.205  | 24.000.000 | 16.000.000           | 0,00          | 0                    | 0,00          | 0                    | 0,00          | 0              |
| 19-ene-14 | 1   | 80.686.205,46 | 40.686.205  | 24.000.000 | 16.000.000           | 40.686.205,24 | 81.738.586.318       | 24.000.000,00 | 48.216.000.000       | 16.000.000,00 | 32.144.000.000 |