

## **F.T.A.: SANTANDER EMPRESAS 6**

**ANA OBREGON MAZO**  
**ANALISTA**  
**SANTANDER DE TITULIZACION, S.G.F.T, S.A.**  
**CIUDAD GRUPO SANTANDER**  
**28660 BOADILLA DEL MONTE**  
**[aobregon@gruposantander.com](mailto:aobregon@gruposantander.com)**  
**Tel: 912893301**

DENOMINACION DEL FONDO:

F.T.A.: SANTANDER EMPRESAS 6

INFORMACIÓN

CORRESPONDIENTE AL:

TRIMESTRE/SEMESTRE/

18/01/2010 - 19/04/2010

AÑO: 2010

Personas que asumen la responsabilidad de esta información y cargos que ocupan:

IGNACIO ORTEGA GAVARA - DIRECTOR GENERAL

Firma:

## I. DATOS GENERALES SOBRE EL FONDO

Fecha de Constitución del Fondo	09 febrero 2009	Agencia de pago de Bonos	BANCO SANTANDER	
Fecha de Desembolso BT's	11 febrero 2009	Negociación Mercado	AIAF	
Fecha Final Amortización	18 enero 2042	Agencias de calificación	MOODY'S ESPAÑA	
Sociedad Gestora	SANTANDER DE TITULIZACION, S.G.F.T. S.A.	Calificación	Inicial	Actual
	BANCO SANTANDER	BONOS SERIE A	Aaa	Aaa
		BONOS SERIE B	Aa2	Aa2
		BONOS SERIE C	A2	A2
		BONOS SERIE D	Baa2	Baa2
		BONOS SERIE E	Ba2	Ba2
		BONOS SERIE F	C	C

## II. VALORES EMITIDOS POR EL FONDO: BONOS DE TITULIZACION

SERIES PRELACIÓN CÓDIGO ISIN	Nº BONOS	NOMINAL EN CIRCULACIÓN			
			Inicial	Actual	%Act/In
BONOS SERIE A ES0372214009	15.106	Nominal Unitario	100.000,00	49.263,69	
		Nominal Total	1.510.600.000,00	744.177.301,14	49,26 %
BONOS SERIE B ES0372214017	2.365	Nominal Unitario	100.000,00	100.000,00	
		Nominal Total	236.500.000,00	236.500.000,00	100,00 %
BONOS SERIE C ES0372214025	1.775	Nominal Unitario	100.000,00	100.000,00	
		Nominal Total	177.500.000,00	177.500.000,00	100,00 %
BONOS SERIE D ES0372214033	1.308	Nominal Unitario	100.000,00	100.000,00	
		Nominal Total	130.800.000,00	130.800.000,00	100,00 %
BONOS SERIE E ES0372214041	2.196	Nominal Unitario	100.000,00	100.000,00	
		Nominal Total	219.600.000,00	219.600.000,00	100,00 %
BONOS SERIE F ES0372214058	2.219	Nominal Unitario	100.000,00	100.000,00	
		Nominal Total	221.900.000,00	221.900.000,00	100,00 %

AMORTIZACION E INTERESES BONOS					
Actual			Próximo		
Fecha Amortización Periodo Actual 19 abril 2010			Fecha Próximo Cupón 19 julio 2010		
	Amortización de los Bonos	Intereses Brutos Bonos	Tipo de Interés	Importe Bruto Próximo Cupón	Importe Neto Próximo Cupón
BONOS SERIE A	11.138,02 €	152,99 €	0,964%	120,04 €	97,24 €
BONOS SERIE B	0,00 €	298,78 €	1,144%	289,18 €	234,23 €
BONOS SERIE C	0,00 €	374,62 €	1,444%	365,01 €	295,66 €
BONOS SERIE D	0,00 €	614,76 €	2,394%	605,15 €	490,17 €
BONOS SERIE E	0,00 €	804,34 €	3,144%	794,73 €	643,73 €
BONOS SERIE F	0,00 €	0,00 €	1,294%	327,09 €	264,95 €
Amortización devengada no pagada	0,00 €				
Amortización Calendario	NO				

### III. ACTIVOS ADQUIRIDOS POR EL FONDO: DERECHOS DE CRÉDITO

DERECHOS DE CRÉDITO	A LA EMISIÓN	SITUACIÓN ACTUAL
Número de Derechos de Crédito	6.391	5.031
Saldo Pendiente de Amortizar Derechos	2.275.000.026,09	1.508.577.275,25
Importes Unitarios Derechos Vivos	355.969,34	299.856,34
Tipos de Interés	5,17 %	2,21 %

TASAS DE AMORTIZACIÓN ANTICIPADA	SITUACIÓN ACTUAL
Tasa mensual actual anualizada:	10,32%
Tasa últimos 12 meses anualizada:	2,24%
Tasa anualizada desde Constitución del Fondo	3,41%

MOROSIDAD ACTUAL	Hasta 1 mes	De 1 a 6 meses	Mayor de 6 meses
Deuda Vencida(Principal+Intereses)	383.961,84	32.854.404,57	1.136.775,43 €
Deuda Pendiente de vencimiento	0,00	0,00	1.474.723.520,28 €
Deuda Total	383.961,84	32.854.404,57	1.475.860.295,71 €

**F.T.A.: SANTANDER EMPRESAS 6**

**INFORME TRIMESTRAL BONOS DE TITULIZACIÓN**

19 abril 2010

<b>BONOS TITULIZACIÓN DE ACTIVOS. PRINCIPAL</b>	
Saldo anterior	1.898.728.231,26 €
Amortizaciones	168.250.930,12 €
Saldo actual	1.730.477.301,14 €
% sobre saldo inicial	69,31%
Amortización devengada no pagada	0,00 €

<b>DATOS</b>	
Fecha de determinación	12/04/2010
Fecha de Pago de Cupón Actual	19/04/2010
Fecha de Pago de Cupón Anterior	18/01/2010
Número de días	91
Tipo de referencia (%)	0,644 %
Próxima Fecha de Pago	19/07/2010

<b>BONOS DE TITULIZACIÓN DE ACTIVOS. INTERESES</b>	
Intereses pagados Serie A	2.311.066,94 €
Intereses pagados Serie B	706.614,70 €
Intereses pagados Serie C	664.950,50 €
Intereses pagados Serie D	804.106,08 €
Intereses pagados Serie E	1.766.330,64 €
Intereses pagados Serie F	0,00 €
Intereses devengados no pagados	747.137,30 €

<b>VIDA RESIDUAL (AÑOS)</b>		
	<b>INICIAL</b>	<b>19-abr-2010</b>
BONOS SERIE A	1,10	0,99
BONOS SERIE B	3,31	2,54
BONOS SERIE C	4,29	3,60
BONOS SERIE D	5,64	5,12
BONOS SERIE E	6,43	6,09
BONOS SERIE F	6,43	6,09

**F.T.A.: SANTANDER EMPRESAS 6**

**INFORME TRIMESTRAL DERECHOS DE CREDITO**

19 abril 2010

<b>DERECHOS DE CRÉDITO. PRINCIPAL</b>	
Saldo anterior	1.676.828.195,95 €
Amortizaciones	168.250.920,70 €
Saldo actual	1.508.577.275,25 €
Número de derechos de crédito	5.031
Saldo actual préstamos hipotecarios	367.549.464,78 €
Número de préstamos hipotecarios	558
LTV	74,98%

<b>DERECHOS DE CRÉDITO. INTERESES</b>	
Intereses cobrados en el trimestre	10.094.774,28 €
Intereses devengados en el trimestre	8.299.577,14 €

<b>DERECHOS DE CRÉDITO EN MOROSIDAD</b>					
	<b>HASTA 30 DÍAS</b>	<b>30 A 60 DÍAS</b>	<b>60 A 90 DÍAS</b>	<b>90 A 180 DÍAS</b>	<b>180 A 365 DÍAS</b>
Principal	305.788,87 €	20.007.701,72 €	11.202.097,02 €	1.236.311,21 €	1.101.856,15 €
Intereses	78.172,97 €	188.851,20 €	57.041,65 €	162.401,77 €	34.919,28 €
Saldo de los derechos de crédito	19.058.146,65 €	17.822.434,07 €	15.203.986,41 €	20.824.664,68 €	20.047.730,27 €
Número de derechos de crédito	102	107	55	24	159
% sobre saldo de los derechos de crédito	1,26 %	1,18 %	1,01 %	1,38 %	1,33%

\* Se excluyen en este informe los vencidos y no pagados con antigüedad entre 1 y 15 días por considerarse morosidad técnica, con un gran porcentaje de recobro.

<b>PRÉSTAMOS EN WRITE OFF</b>	
Write Off acumulado Fecha Pago anterior	0,00 €
Write Off trimestre	5.777.705,14 €
Write Off acumulados actuales	5.777.705,14 €

**F.T.A.: SANTANDER EMPRESAS 6**

**INFORME TRIMESTRAL DERECHOS DE CREDITO**

**19 abril 2010**

<b>CONTENCIOSOS / JUDICIALES</b>	
Saldo anterior	19.292.971,15 €
Diferencia	-3.594.849,97 €
Saldo actual	15.698.121,18 €

<b>ADJUDICADOS</b>	
Saldo anterior	0,00 €
Diferencia	2.903.484,60 €
Saldo actual	2.903.484,60 €

<b>PERDIDAS DE LA CARTERA</b>	
Saldo anterior	28.694,24 €
Diferencia	832.533,92 €
Saldo actual	861.228,16 €

**F.T.A.: SANTANDER EMPRESAS 6**

**ESTADO DE ORIGEN Y APLICACIÓN DE FONDOS Y CUENTA DE TESORERÍA**

19 abril 2010

<b>ORIGEN</b>	<b>169.557.133,94 €</b>
<b>PRINCIPAL COBRADO</b>	
Amortización derechos de crédito	158.588.566,82 €
<b>INTERESES COBRADOS</b>	
Intereses de derechos de crédito	10.094.774,28 €
Intereses de reinversión	571.334,79 €
<b>CONTENCIOSOS / JUDICIALES</b>	<b>266.984,48 €</b>
<b>OTROS</b>	<b>35.473,57 €</b>

<b>ESTADO CUENTA DE TESORERÍA</b>	<b>216.723.265,66 €</b>
<b>FONDO DE RESERVA</b>	
Saldo anterior	221.900.000,00 €
Utilizado en el periodo	-6.364.838,43 €
Saldo actual	215.535.161,57 €
<b>RETENCIÓN A CUENTA DEL IRPF</b>	<b>1.188.104,09 €</b>

<b>APLICACIÓN</b>	<b>169.557.133,94 €</b>
GASTOS ORDINARIOS	50,50 €
COMISION GESTION	118.345,39 €
PAGO SWAP	10.094.774,28 €
COBRO SWAP	-8.795.196,78 €
INTERESES SERIE A	2.311.066,94 €
INTERESES SERIE B	706.614,70 €
INTERESES SERIE C	664.950,50 €
INTERESES SERIE D	804.106,08 €
INTERESES SERIE E	1.766.330,64 €
AMORTIZACION BONOS SERIE A	168.250.930,12 €
INTERESES SERIE F (Parte Ordinaria)	0,00 €
INTERESES PTO SUBORDINADO	0,00 €
AMORTIZACION PTO SUBORDINADO	0,00 €
COMISIONES A FAVOR DE SANTANDER	0,00 €
INTERESES SERIE F (Parte Extraordinaria)	0,00 €
DISPOSICIÓN FONDO DE RESERVA	-6.364.838,43 €

**F.T.A.: SANTANDER EMPRESAS 6**

**MEJORA CREDITICIA Y PRÉSTAMO SUBORDINADO**

**19 abril 2010**

<b>MEJORA DE CRÉDITO</b>		
<b>CONCEPTOS</b>	<b>INICIAL</b>	<b>19-abr-2010</b>
EMISIÓN SUBORDINADA	764.400.000,00 € (33,60%)	764.400.000,00 € (50,67%)
FONDO DE RESERVA	221.900.000,00 € (9,75%)	215.535.161,57 € (14,29%)

<b>PRÉSTAMOS SUBORDINADOS</b>		
<b>CONCEPTOS</b>	<b>INICIAL</b>	<b>19-abr-2010</b>
PRESTAMO SUBORDINADO		
Saldo vivo	500.000,00 €	351.501,03 €
Tipo de interés	2,537 %	1,294 %



## F.T.A.: SANTANDER EMPRESAS 6

### DEFINICIONES

19 abril 2010

**FECHA DE DETERMINACIÓN** Será la fecha en que la Sociedad Gestora, en nombre del Fondo, realizará los cálculos necesarios para distribuir los fondos disponibles existentes a dicha fecha, de acuerdo con el orden de prelación de pagos descrito en el Folleto Informativo. Todos los datos de los Activos Titulizados (Saldo Vivo DC's, tablas de morosidad, propiedades transitorias, datos estadísticos, etc.) están referidos a dicha fecha.

**WRITE OFF** Préstamos con cuotas pendientes con antigüedad igual o superior a 12 ó 18 meses (según Folleto Informativo).

**PÉRDIDAS DE LA CARTERA** Aquellos préstamos cuya deuda el Cedente considera que no va a recuperar (neto de recuperaciones).

**SALDO VIVO ACUMULADO DE PRÉSTAMOS FALLIDOS** Saldo vivo acumulado de los Derechos de Crédito derivados de Préstamos Fallidos, sin tener en cuenta los importes recobrados.

**ADJUDICADOS** Bienes en el activo del Fondo como consecuencia de un proceso judicial o extrajudicial.

**CONTENCIOSO / JUDICIAL** Préstamos sobre los que el Cedente va a iniciar acciones judiciales. Esta cantidad está incluida en el cuadro de morosidad.

FONDO DE TITULIZACIÓN DE ACTIVOS  
SANTANDER EMPRESAS 6

INFORME DE MOROSIDAD

MOROSIDAD HISTÓRICA

	Abril 2009	Julio 2009	Octubre 2009	Enero 2010	Abril 2010
HASTA 30 DIAS	1,395%	2,317%	0,946%	1,236%	1,263%
DE 30 A 60 DIAS	2,186%	0,744%	0,591%	1,719%	1,181%
DE 60 A 90 DIAS	0,000%	0,308%	0,633%	0,472%	1,008%
DE 90 A 180 DIAS	0,000%	0,600%	0,362%	0,311%	1,380%
MÁS DE 180 DIAS	0,000%	0,000%	0,931%	1,207%	1,329%

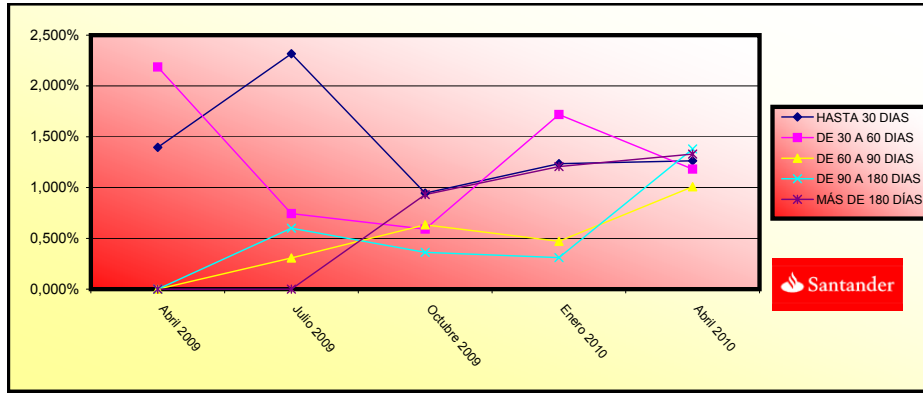

FONDO DE TITULIZACIÓN DE ACTIVOS  
SANTANDER EMPRESAS 6

INFORME RELATIVO A LOS TRIGGERS DEL FONDO

Fecha: 19 de abril de 2010

TRIGGERS FONDOS DE RESERVA	
<b>SI 1) ES MAYOR QUE 2) NO SE AMORTIZA EL FONDO DE RESERVA</b>	
1) SALDO VIVO PRÉSTAMOS MOROSOS	40.872.394,95 €
2) 1,00% * SALDO VIVO DE LOS PRÉSTAMOS	15.085.772,75 €

EL NIVEL REQUERIDO DE FONDO RESERVA DEBE PERMANECER CONSTANTE EN SU NIVEL INICIAL DE 221.900.000 EUROS DURANTE TRES AÑOS.

TRIGGERS FONDOS DE RESERVA	
<b>SI 1) ES MAYOR QUE 2) NO SE AMORTIZA EL FONDO DE RESERVA</b>	
1) SALDO VIVO ACUMULADO PRÉSTAMOS FALLIDOS	6.638.933,40 €
2) 1,00% * SALDO VIVO INICIAL DE LOS PRÉSTAMOS	22.750.000,26 €

EL NIVEL REQUERIDO DE FONDO RESERVA DEBE PERMANECER CONSTANTE EN SU NIVEL INICIAL DE 221.900.000 EUROS DURANTE TRES AÑOS.

TRIGGERS DIFERIMIENTO DE INTERESES	
DIFERIMIENTO DE INTERERES SERIE B (AL 9º LUGAR), SI FALLIDOS ACUMULADOS SIN RECUPERACIONES > 31% SALDO INICIAL DE ACTIVOS	NO
DIFERIMIENTO DE INTERERES SERIE C (AL 10º LUGAR), SI FALLIDOS ACUMULADOS SIN RECUPERACIONES > 27% SALDO INICIAL DE ACTIVOS	NO
DIFERIMIENTO DE INTERERES SERIE D (AL 11º LUGAR), SI FALLIDOS ACUMULADOS SIN RECUPERACIONES > 18% SALDO INICIAL DE ACTIVOS	NO
DIFERIMIENTO DE INTERERES SERIE E (AL 12º LUGAR), SI FALLIDOS ACUMULADOS SIN RECUPERACIONES > 12% SALDO INICIAL DE ACTIVOS	NO

ESTADÍSTICO DE VALORES DE TASACIÓN SOBRE SALDOS VIVOS				
INTERVALO	SALDO	% SALDOS VIVOS	Nº PRÉSTAMOS	% Nº PRÉSTAMOS
0,01 - 39,99	5.353,81 €	1,45%	11	1,97%
40,00 - 44,99	3.675,43 €	0,99%	7	1,25%
45,00 - 49,99	994,09 €	0,27%	5	0,90%
50,00 - 54,99	1.267,28 €	0,34%	3	0,54%
55,00 - 59,99	6.066,06 €	1,65%	12	2,15%
60,00 - 64,99	31.852,98 €	8,66%	54	9,68%
65,00 - 69,99	77.374,23 €	21,05%	161	28,85%
70,00 - 74,99	94.612,59 €	25,74%	158	28,32%
75,00 - 79,99	62.839,13 €	17,09%	78	13,98%
80,00 - 113,85	83.513,80 €	22,72%	69	12,37%
	<b>367.549.464,78 €</b>	<b>100,00%</b>	<b>558</b>	<b>100,00%</b>

CONCENTRACIÓN POR DEUDOR		
DEUDOR	SALDO VIVO	% SALDO VIVO
1	50.000.000,00 €	3,31%
2	26.337.581,40 €	1,75%
3	25.600.000,00 €	1,70%
4	25.000.000,00 €	1,66%
5	23.000.000,00 €	1,52%
6	19.500.000,00 €	1,29%
7	19.490.370,00 €	1,29%
8	19.000.000,00 €	1,26%
9	18.000.000,00 €	1,19%
10	17.802.677,00 €	1,18%
11	17.394.148,57 €	1,15%
12	17.000.000,00 €	1,13%
13	15.129.180,00 €	1,00%
14	13.757.240,00 €	0,91%
15	11.500.000,00 €	0,76%
16	10.616.666,86 €	0,70%
17	10.000.000,00 €	0,66%
18	10.000.000,00 €	0,66%
19	9.750.000,00 €	0,65%
20	9.000.000,00 €	0,60%

CONCENTRACIÓN POR SECTOR		
SECTOR	SALDO VIVO	% SALDO VIVO
AGRICULTURA, GANADERIA, CAZA Y SERVICIOS RELACIONADOS CON LAS	32.136.900,42 €	2,13%
SILVICULTURA Y EXPLOTACION FORESTAL	193.861,99 €	0,01%
PESCA Y ACUICULTURA	920.167,32 €	0,06%
EXTRACCION DE ANTRACITA,HULLA Y LIGNITO	244.179,95 €	0,02%
EXTRACCION DE MINERALES METALICOS	0,00 €	0,00%
OTRAS INDUSTRIAS EXTRACTIVAS	8.996.530,32 €	0,60%
ACTIVIDADES DE APOYO A LAS INDUSTRIAS EXTRACTIVAS	0,00 €	0,00%
INDUSTRIA DE LA ALIMENTACION	65.441.809,46 €	4,34%
FABRICACION DE BEBIDAS	28.798.397,68 €	1,91%
INDUSTRIA DEL TABACO	0,00 €	0,00%
INDUSTRIA TEXTIL	6.589.316,67 €	0,44%
CONFECCION DE PRENDAS DE VESTIR	5.726.710,64 €	0,38%
INDUSTRIA DEL CUERO Y DEL CALZADO	2.389.662,80 €	0,16%
INDUSTRIA DE LA MADERA Y DEL CORCHO, EXCEPTO MUEBLES; CESTERI	7.875.540,73 €	0,52%
INDUSTRIA DEL PAPEL	2.787.048,32 €	0,18%
ARTES GRAFICAS Y REPRODUCCION DE SOPORTES GRABADOS	4.806.519,93 €	0,32%
COQUERIAS Y REFINO DE PETROLEO	0,00 €	0,00%
INDUSTRIA QUIMICA	15.221.624,29 €	1,01%
FABRICACION DE PRODUCTOS FARMACEUTICOS	0,00 €	0,00%
FABRICACION DE PRODUCTOS DE CAUCHO Y PLASTICOS	18.041.800,32 €	1,20%
FABRICACION DE OTROS PRODUCTOS MINERALES NO METALICOS	24.247.236,55 €	1,61%
METALURGIA; FABRICACION DE PRODUCTOS DE HIERRO, ACERO Y FERRO	12.712.635,59 €	0,84%
FABRICACION DE PRODUCTOS METALICOS, EXCEPTO MAQUINARIA Y EQUI	23.492.327,87 €	1,56%
FABRICACION DE PRODUCTOS INFORMATICOS, ELECTRONICOS Y OPTICOS	4.367.163,15 €	0,29%
FABRICACION DE MATERIAL Y EQUIPO ELECTRICO	75.294.821,37 €	4,99%
FABRICACION DE MAQUINARIA Y EQUIPO N.C.O.P.	15.020.978,84 €	1,00%
FABRICACION DE VEHICULOS DE MOTOR, REMOLQUES Y SEMIRREMOLQUE	3.266.816,05 €	0,22%
FABRICACION DE OTRO MATERIAL DE TRANSPORTE	890.194,97 €	0,06%
FABRICACION DE MUEBLES	8.497.055,69 €	0,56%
OTRAS INDUSTRIAS MANUFACTURERAS	5.467.863,19 €	0,36%
REPARACION E INSTALACION DE MAQUINARIA Y EQUIPO	110.585,09 €	0,01%
SUMINISTRO DE ENERGIA ELECTRICA, GAS, VAPOR Y AIRE ACONDICION	16.648.138,75 €	1,10%
CAPTACION, DEPURACION Y DISTRIBUCION DE AGUA	521.699,19 €	0,03%
RECOGIDA Y TRATAMIENTO DE AGUAS RESIDUALES	0,00 €	0,00%
RECOGIDA, TRATAMIENTO Y ELIMINACION DE RESIDUOS; VALORIZACION	4.816.701,92 €	0,32%
ACTIVIDADES DE DESCONTAMINACION Y OTROS SERVICIOS DE GESTION	185.523,74 €	0,01%
CONSTRUCCION DE EDIFICIOS	299.073.037,46 €	19,82%
INGENIERIA CIVIL	12.489.406,66 €	0,83%
ACTIVIDADES DE CONSTRUCCION ESPECIALIZADA	21.095.581,83 €	1,40%
VENTA Y REPARACION DE VEHICULOS DE MOTOR Y MOTOCICLETAS	13.807.016,89 €	0,92%
COMERCIO AL POR MAYOR E INTERMEDIARIOS DEL COMERCIO, EXCEPTO	101.549.985,03 €	6,73%
COMERCIO AL POR MENOR, EXCEPTO DE VEHICULOS DE MOTOR Y MOTOCI	41.364.623,29 €	2,74%
TRANSPORTE TERRESTRE Y POR TUBERIA	15.787.580,22 €	1,05%

CONCENTRACIÓN POR SECTOR		
SECTOR	SALDO VIVO	% SALDO VIVO
TRANSPORTE MARITIMO Y POR VIAS NAVEGABLES INTERIORES	37.501.776,83 €	2,49%
TRANSPORTE AEREO	5.945.175,68 €	0,39%
ALMACENAMIENTO Y ACTIVIDADES ANEXAS AL TRANSPORTE	25.990.986,99 €	1,72%
ACTIVIDADES POSTALES Y DE CORREOS	182.588,87 €	0,01%
SERVICIOS DE ALOJAMIENTO	89.418.832,24 €	5,93%
SERVICIOS DE COMIDAS Y BEBIDAS	21.407.323,92 €	1,42%
EDICION	253.209,81 €	0,02%
ACTIVIDADES CINEMATOGRAFICAS, DE VIDEO Y DE PROGRAMAS DE TELE	1.936.057,94 €	0,13%
ACTIVIDADES DE PROGRAMACION Y EMISION DE RADIO Y TELEVISION	1.241.466,20 €	0,08%
TELECOMUNICACIONES	25.978.572,37 €	1,72%
PROGRAMACION, CONSULTORIA Y OTRAS ACTIVIDADES RELACIONADAS CO	2.030.098,17 €	0,13%
SERVICIOS DE INFORMACION	17.636,77 €	0,00%
SERVICIOS FINANCIEROS, EXCEPTO SEGUROS Y FONDOS DE PENSIONES	27.020.416,50 €	1,79%
ACTIVIDADES AUXILIARES A LOS SERVICIOS FINANCIEROS Y A LOS SE	897.928,57 €	0,06%
ACTIVIDADES INMOBILIARIAS	166.350.713,88 €	11,03%
ACTIVIDADES JURIDICAS Y DE CONTABILIDAD	9.732.684,82 €	0,65%
ACTIVIDADES DE LAS SEDES CENTRALES; ACTIVIDADES DE CONSULTORI	11.797.791,56 €	0,78%
SERVICIOS TECNICOS DE ARQUITECTURA E INGENIERIA; ENSAYOS Y AN	20.184.004,82 €	1,34%
INVESTIGACION Y DESARROLLO	3.096.210,75 €	0,21%
PUBLICIDAD Y ESTUDIOS DE MERCADO	2.320.149,26 €	0,15%
OTRAS ACTIVIDADES PROFESIONALES, CIENTIFICAS Y TECNICAS	30.701.610,60 €	2,04%
ACTIVIDADES VETERINARIAS	5.008.546,78 €	0,33%
ACTIVIDADES DE ALQUILER	7.906.199,56 €	0,52%
ACTIVIDADES RELACIONADAS CON EL EMPLEO	45.657,25 €	0,00%
ACTIVIDADES DE AGENCIAS DE VIAJES, OPERADORES TURISTICOS, SER	882.232,67 €	0,06%
ACTIVIDADES DE SEGURIDAD E INVESTIGACION	979.310,22 €	0,06%
SERVICIOS A EDIFICIOS Y ACTIVIDADES DE JARDINERIA	3.007.099,24 €	0,20%
ACTIVIDADES ADMINISTRATIVAS Y OTRAS ACTIVIDADES AUXILIARES A	207.064,36 €	0,01%
ADMINISTRACION PUBLICA Y DEFENSA; SEGURIDAD SOCIAL OBLIGATORI	12.907,21 €	0,00%
EDUCACION	4.121.336,47 €	0,27%
ACTIVIDADES SANITARIAS	29.441.535,12 €	1,95%
ASISTENCIA EN ESTABLECIMIENTOS RESIDENCIALES	813.477,67 €	0,05%
ACTIVIDADES DE SERVICIOS SOCIALES SIN ALOJAMIENTO	720.972,45 €	0,05%
ACTIVIDADES DE CREACION, ARTISTICAS Y ESPECTACULOS	973.781,39 €	0,06%
ACTIVIDADES DE BIBLIOTECAS, ARCHIVOS, MUSEOS Y OTRAS ACTIVIDA	144.156,58 €	0,01%
ACTIVIDADES DE JUEGOS DE AZAR Y APUESTAS	5.949.464,09 €	0,39%
ACTIVIDADES DEPORTIVAS, RECREATIVAS Y DE ENTRETENIMIENTO	3.670.661,32 €	0,24%
ACTIVIDADES ASOCIATIVAS	28.041.764,02 €	1,86%
REPARACION DE ORDENADORES, EFECTOS PERSONALES Y ARTICULOS DE	338.288,43 €	0,02%
OTROS SERVICIOS PERSONALES	15.719.848,25 €	1,04%
ACTIVIDADES DE LOS HOGARES COMO EMPLEADORES DE PERSONAL DOMES	37.144,76 €	0,00%
	1.492.879.154,07 €	98,96%
OTROS	15.698.121,18 €	1,04%
TOTAL	1.508.577.275,25 €	100,00%



SANTANDER EMPRESAS 6

Date	Outstanding before prepayment	Real outstanding	0,29% Prepayment vector	Remaining at the end of the month	Average Single monthly mortality	CPR	Monthly Single monthly mortality	CPR
febrero-09	2.275.000.000,00		100,00%	100,00%				2,24%
abril-09	2.184.376.452,18	2.160.737.284,43	99,71%	98,92%	1,08%	12,24%	1,08%	12,24%
mayo-09	2.113.636.959,17	2.104.582.306,14	99,42%	99,57%	0,21%	2,54%	-0,66%	-8,23%
junio-09	2.054.561.155,24	2.012.471.640,52	99,14%	97,95%	0,69%	7,95%	1,63%	17,87%
julio-09	1.978.848.284,88	1.933.233.113,37	98,85%	97,69%	0,58%	6,76%	0,26%	3,10%
agosto-09	1.894.342.570,70	1.873.474.306,89	98,57%	98,90%	0,22%	2,62%	-1,23%	-15,83%
septiembre-09	1.865.392.586,74	1.845.067.510,42	98,28%	98,91%	0,18%	2,17%	-0,01%	-0,15%
octubre-09	1.848.801.962,74	1.818.290.027,97	98,00%	98,35%	0,24%	2,81%	0,57%	6,60%
noviembre-09	1.798.969.581,86	1.780.533.240,97	97,71%	98,98%	0,13%	1,53%	-0,64%	-7,91%
diciembre-09	1.763.610.545,50	1.738.704.840,49	97,43%	98,59%	0,16%	1,88%	0,39%	4,60%
enero-10	1.713.099.149,80	1.676.828.195,95	97,15%	97,88%	0,21%	2,54%	0,72%	8,25%
febrero-10	1.638.293.105,41	1.602.665.551,00	96,87%	97,83%	0,20%	2,37%	0,06%	0,70%
marzo-10	1.602.680.897,60	1.557.650.698,86	96,59%	97,19%	0,24%	2,81%	0,65%	7,52%
abril-10	1.566.341.109,65	1.508.577.275,25	96,31%	96,31%	0,29%	3,41%	0,90%	10,32%

