

F.T.:SANTANDER CONSUMER SPAIN 2016-2

SANTANDER DE TITULIZACION, S.G.F.T, S.A.
C/ JUAN IGNACIO LUCA DE TENA 13
28027 MADRID
santanderdetitulizacion@gruposantander.com

DENOMINACION DEL FONDO:	F.T.: SANTANDER CONSUMER SPAIN AUTO 2016-2		
INFORMACIÓN CORRESPONDIENTE AL:	TRIMESTRE/SEMESTRE:	22/05/2023 - 21/08/2023	AÑO: 2023
Personas que asumen la responsabilidad de esta información y cargos que ocupan:	Firma:		
JUAN CARLOS BERZAL VALERO - DIRECTOR GENERAL			

I. DATOS GENERALES SOBRE EL FONDO

Fecha de Constitución del Fondo	5 de diciembre de 2016	Agencia de pago de Bonos	BANCO SANTANDER	
Fecha de Desembolso BT's	9 de diciembre de 2016	Negociación Mercado	AIAF	
Fecha Final Amortización	5 de septiembre de 2033	Agencias de calificación	FITCH MOODYS	
Sociedad Gestora	SANTANDER DE TITULIZACION, S.G.F.T, S.A.	Calificación	Inicial	Actual
	SANTANDER CONSUMER	BONOS SERIE A	AA / Aa2	AA+ (sf) / Aa1 (sf)
		BONOS SERIE B	A+ / A2	AA+ (sf) / Aa1 (sf)
		BONOS SERIE C	BBB / Baa1	AA+ (sf) / Aa1 (sf)
		BONOS SERIE D	BB+ / Baa3	AA+ (sf) / A1 (sf)
		BONOS SERIE E	BB- / Ba1	A (sf) / Ba1 (sf)
		BONOS SERIE F	Sin calificar / Sin calificar	Sin calificar / Sin calificar

II. VALORES EMITIDOS POR EL FONDO: BONOS DE TITULIZACION

SERIES PRELACION CÓDIGO ISIN	Nº BONOS	NOMINAL EN CIRCULACIÓN			
			Inicial	Actual	%Act/In
BONOS SERIE A ES0305213003	5524	Nominal Unitario	100.000,00 €	18.039,30 €	
		Nominal Total	552.400.000,00 €	99.649.093,20 €	18,04%
BONOS SERIE B ES0305213011	260	Nominal Unitario	100.000,00 €	100.000,00 €	
		Nominal Total	26.000.000,00 €	26.000.000,00 €	100,00%
BONOS SERIE C ES0305213029	358	Nominal Unitario	100.000,00 €	100.000,00 €	
		Nominal Total	35.800.000,00 €	35.800.000,00 €	100,00%
BONOS SERIE D ES0305213037	195	Nominal Unitario	100.000,00 €	100.000,00 €	
		Nominal Total	19.500.000,00 €	19.500.000,00 €	100,00%
BONOS SERIE E ES0305213045	163	Nominal Unitario	100.000,00 €	100.000,00 €	
		Nominal Total	16.300.000,00 €	16.300.000,00 €	100,00 %
BONOS SERIE F ES0305213052	130	Nominal Unitario	100.000,00 €	100.000,00 €	
		Nominal Total	13.000.000,00 €	13.000.000,00 €	100,00 %

AMORTIZACION E INTERESES BONOS					
Actual			Próximo		
Fecha Amortización Periodo Actual			Fecha Próximo Cupón		
21 de agosto de 2023			20 de noviembre de 2023		
	Amortización de los Bonos	Intereses Brutos Bonos	Tipo de Interés	Importe Bruto Próximo Cupón	Importe Neto Próximo Cupón
BONOS SERIE A	4.760,45 €	51,87 €	0,90%	41,04 €	33,24 €
BONOS SERIE B	0,00 €	530,83 €	2,100%	530,83 €	429,98 €
BONOS SERIE C	0,00 €	783,61 €	3,100%	783,61 €	634,73 €
BONOS SERIE D	0,00 €	1.289,17 €	5,100%	1.289,17 €	1.044,23 €
BONOS SERIE E	0,00 €	1.592,50 €	6,300%	1.592,50 €	1.289,93 €
BONOS SERIE F	0,00 €	2.780,56 €	11,000%	2.780,56 €	2.252,25 €
Amortización devengada no pagada	0,00 €				
Amortización Calendario	NO				

III. ACTIVOS ADQUIRIDOS POR EL FONDO: DERECHOS DE CRÉDITO

DERECHOS DE CRÉDITO	A LA EMISIÓN	SITUACIÓN ACTUAL
Número de Derechos de Crédito	54.238	34.878
Saldo Pendiente de Amortizar Derechos	650.000.032,78 €	202.196.592,12 €
Importes Unitarios Derechos Vivos	11.984,22 €	5.797,25 €
Tipos de Interés	8,83%	7,98%

TASAS DE AMORTIZACIÓN ANTICIPADA	SITUACIÓN ACTUAL
Tasa mensual actual anualizada:	10,53%
Tasa últimos 12 meses anualizada:	11,12%
Tasa anualizada desde Constitución del Fondo	11,71%

MOROSIDAD ACTUAL	Hasta 1 mes	De 1 a 6 meses	Mayor de 6 meses
Deuda Vencida(Principal+Intereses)	282.404,42 €	798.309,01 €	741.950,95 €
Deuda Pendiente de vencimiento	0,00	0,00	200.694.726,14 €
Deuda Total	282.404,42 €	798.309,01 €	201.436.677,09 €

F.T.: SANTANDER CONSUMER SPAIN AUTO 2016-2

INFORME TRIMESTRAL BONOS DE TITULIZACIÓN

21 de agosto de 2023

BONOS TITULIZACIÓN. PRINCIPAL	
Saldo anterior	236.545.819,00 €
Amortizaciones	26.296.725,80 €
Saldo actual	210.249.093,20 €
% sobre saldo inicial	31,71%
Amortización devengada no pagada	0,00 €

DATOS	
Fecha de determinación	11/08/2023
Fecha de Pago de Cupón Actual	21/08/2023
Fecha de Pago de Cupón Anterior	22/05/2023
Número de días	91
Próxima Fecha de Pago	20/11/2023

BONOS DE TITULIZACIÓN. INTERESES	
Intereses pagados Serie A	286.529,88 €
Intereses pagados Serie B	138.015,80 €
Intereses pagados Serie C	280.532,38 €
Intereses pagados Serie D	251.388,15 €
Intereses pagados Serie E	259.577,50 €
Intereses pagados Serie F	361.472,80 €
Intereses devengados no pagados	0,00 €

VIDA RESIDUAL (AÑOS)		
	INICIAL	21/08/2023
BONOS SERIE A	6,09	0,67
BONOS SERIE B	8,75	1,52
BONOS SERIE C	9,29	2,09
BONOS SERIE D	9,33	2,25
BONOS SERIE E	9,33	2,25
BONOS SERIE F	9,33	2,25

En cumplimiento de lo establecido en el folleto informativo con respecto al Reglamento (UE) NO 575/2013, Santander Consumer mantiene el compromiso de retener en este fondo de titulización, de manera constante, un interés económico neto significativo.

F.T.: SANTANDER CONSUMER SPAIN AUTO 2016-2

INFORME TRIMESTRAL DERECHOS DE CREDITO

21 de agosto de 2023

DERECHOS DE CRÉDITO. PRINCIPAL	
Saldo anterior	230.365.440,19 €
Amortizaciones	28.168.848,07 €
Saldo actual	202.196.592,12 €
Número de derechos de crédito	34.878

DERECHOS DE CRÉDITO EN MOROSIDAD					
	HASTA 30 DÍAS	30 A 60 DÍAS	60 A 90 DÍAS	90 A 180 DÍAS	MAS 180 DÍAS
Principal	230.465,89 €	168.904,58 €	170.807,57 €	318.252,97 €	613.434,97 €
Intereses	51.938,53 €	39.330,82 €	39.168,78 €	61.844,29 €	128.515,98 €
Saldo de los derechos de crédito	7.898.500,73 €	3.752.268,63 €	2.446.185,37 €	2.477.688,85 €	2.469.837,74 €
Número de derechos de crédito	1.150	485	351	435	436
% sobre saldo de los derechos de crédito	3,91%	1,86%	1,21%	1,23%	1,22%

PRÉSTAMOS EN WRITE OFF	
Write Off acumulado Fecha Pago anterior	6.285.514,81 €
Write Off trimestre	671.979,91 €
Write Off acumulados actuales	6.957.494,72 €

F.T.: SANTANDER CONSUMER SPAIN AUTO 2016-2

INFORME TRIMESTRAL DERECHOS DE CREDITO

21 de agosto de 2023

PERDIDAS DE LA CARTERA	
Saldo anterior	13.703.171,17 €
Diferencia	-1.574,38 €
Saldo actual	13.701.596,79 €

F.T.: SANTANDER CONSUMER SPAIN AUTO 2016-2

ESTADO DE ORIGEN Y APLICACIÓN DE FONDOS Y CUENTA DE TESORERÍA

21 de agosto de 2023

ORIGEN	31.947.855,29 €
PRINCIPAL COBRADO	
Amortización derechos de crédito	27.310.548,49 €
Contenciosos - Judiciales	239.300,78 €
INTERESES COBRADOS	
Intereses de derechos de crédito	4.398.006,02 €
Intereses de reinversión	0,00 €
PAGO INTERESES DEVENGADOS	0,00 €
OTROS	0,00 €
SALDO CUENTA PRINCIPALES	0,00 €

ESTADO CUENTA DE TESORERÍA	13.000.000,00 €
FONDO DE RESERVA	
Saldo anterior	13.000.000,00 €
Diferencia en el período	0,00 €
Saldo actual	13.000.000,00 €

ESTADO CUENTA DE PRINCIPALES	0,00 €
Saldo anterior	0,00 €
Diferencia en el período	0,00 €
Saldo actual	0,00 €

APLICACIÓN	31.947.855,29 €
GASTOS ORDINARIOS	14.281,50 €
COMISION SOCIEDAD GESTORA	17.500,00 €
RESULTADO NETO SWAP	0,00 €
INTERESES BONOS SERIE A	286.529,88 €
INTERESES BONOS SERIE B	138.015,80 €
INTERESES BONOS SERIE C	280.532,38 €
INTERESES BONOS SERIE D	251.388,15 €
INTERESES BONOS SERIE E	259.577,50 €
COMPRA DERECHOS DE CRÉDITO ADICIONALES	26.296.725,80 €
DOTACIÓN CUENTA DE PRINCIPALES	0,00 €
INTERESES SERIE F	361.472,80 €
INTERESES PRESTAMO SUBORDINADO	0,00 €
AMORTIZACIÓN PTO SUBORDINADO	0,00 €
COMISIONES A FAVOR DE SCF	4.041.831,48 €
REMANENTE	0,00 €

F.T.: SANTANDER CONSUMER SPAIN AUTO 2016-2**MEJORA CREDITICIA Y PRÉSTAMO SUBORDINADO**

21 de agosto de 2023

MEJORA DE CRÉDITO		
CONCEPTOS	INICIAL	21 de agosto de 2023
EMISIÓN SUBORDINADA	97.600.000,00 € (15,02%)	97.600.000,00 € (48,27%)
FONDO DE RESERVA	13.000.000,00 € (2,00)%	13.000.000,00 € (6,43%)

PRÉSTAMOS SUBORDINADOS		
CONCEPTOS	INICIAL	21 de agosto de 2023
PRESTAMO SUBORDINADO		
Saldo vivo	4.375.000,00 €	0,00 €
Tipo de interés	3,027%	---

**FONDO DE TITULIZACIÓN
SANTANDER CONSUMER SPAIN 2016-2**

Fecha: 21 de agosto de 2023

INFORME HISTÓRICO DE MOROSIDAD

MOROSIDAD HISTÓRICA					
	ago.-22	nov.-22	feb.-23	may.-23	ago.-23
DE 15 A 30 DIAS	3,3826%	3,9100%	4,0679%	2,4447%	3,9063%
DE 30 A 60 DIAS	1,5685%	1,7067%	1,5544%	2,6070%	1,8558%
DE 60 A 90 DIAS	0,9783%	1,2195%	1,1853%	1,6070%	1,2098%
DE 90 A 180 DIAS	1,2588%	1,2269%	1,4342%	1,6819%	1,2254%
MÁS DE 180 DIAS	1,0801%	1,1896%	1,1690%	1,2785%	1,2215%

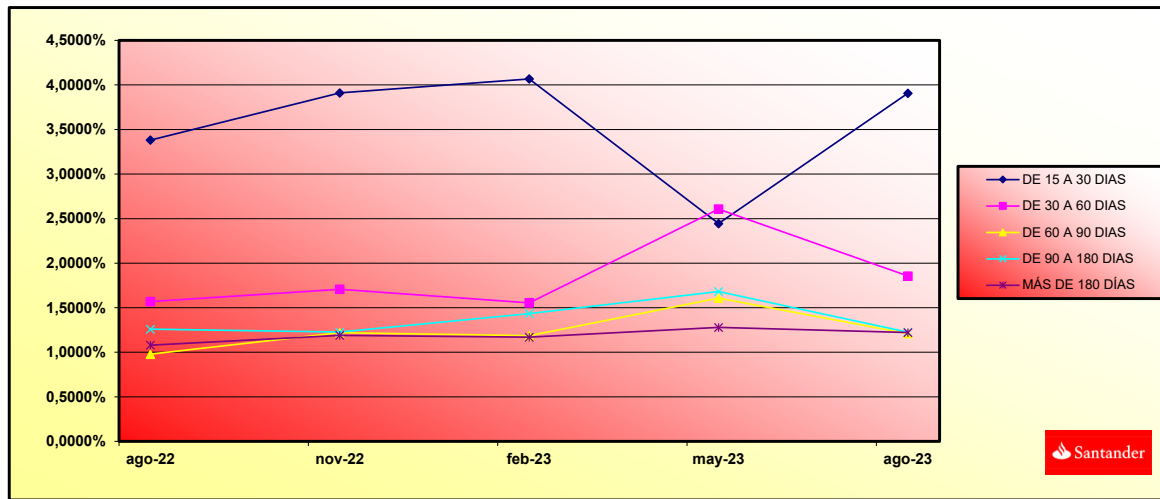



SANTANDER CONSUMER SPAIN AUTO 2016-2
FONDO DE TITULIZACIÓN

TIPO DE VEHICULO USADO/NUEVO		Type of vehicle new/used			
		SALDO VIVO(MILES) Outstanding Principal(M)	% SALDO VIVO %	Nº. DC Number	% Nº. DC %
VEHICULOS NUEVOS	New vehicles	145.417,33	71,92%	22.219	63,70%
VEHICULOS USADOS	Used cars	56.779,22	28,08%	12.659	36,30%
TOTALS(€)		202.196.592,12	100%	34.878	100%

TIPO DE VEHICULO DISTINTO TURISMO-TODO TERRENO		Type of vehicle			
		SALDO VIVO(MILES) Outstanding Principal(M)	% SALDO VIVO %	Nº. DC Number	% Nº. DC %
TURISMO Y TODO TERRENO	Passenger car and Four-wheel drive vehicles	186.434,50	92,20%	32.352	92,76%
INDUSTRIAL LIGERO	Light commercial vehicles	9.940,00	4,92%	1.419	4,07%
DERIVADO DEL TURISMO	Passenger car derivatives	5.812,03	2,87%	1.106	3,17%
AUTOCARES Y AUTOBUSES	Buses	10,02	0,00%	1	0,00%
TOTALS(€)		202.196.592,12	100%	34.878	100%

PERSONA FISICA/JURIDICA		Natural person/Corporate body			
		SALDO VIVO(MILES) Outstanding Principal(M)	% SALDO VIVO %	Nº. DC Number	% Nº. DC %
PERSONA FISICA	Natural person	195.475,81	96,68%	33.685	96,60%
PERSONA JURIDICA	Corporate Body	6.720,77	3,32%	1.193	3,40%
TOTALS(€)		202.196.592,12	100%	34.878	100%

SALDO POR DEUDOR		Most important debtor	
		SALDO VIVO Outstanding Principal	% SALDO VIVO %
MAYOR DEUDOR	Largest Debtor 1	106.974,14	0,05%
RESTO DE DEUDORES	Rest of debtors	202.089.617,98	99,95%
TOTALS(€)		202.196.592,12	100%

VTO MEDIO PONDERADO DE LOS DC <i>Term maturity</i>				
	SALDO VIVO(MILES)	% SALDO VIVO	Nº. DC	% Nº. DC
	<i>Outstanding Principal(M)</i>	%	<i>Number</i>	%
01/01/2022-31/12/2022	4,96	0,00%	21	0,06%
01/01/2023-31/12/2023	2.140,75	1,06%	2.778	7,96%
01/01/2024-31/12/2024	25.875,85	12,80%	9.987	28,63%
01/01/2025-31/12/2025	40.948,42	20,25%	8.042	23,06%
01/01/2026-31/12/2026	49.064,18	24,27%	6.604	18,93%
01/01/2027-31/12/2027	32.988,86	16,32%	3.374	9,67%
01/01/2028-31/12/2028	26.508,76	13,11%	2.226	6,38%
01/01/2029-31/12/2029	24.506,84	12,12%	1.835	5,26%
01/01/2030-15/03/2030	157,87	0,08%	11	0,03%
TOTALS(€)	202.196.592,12	100%	34.878	100%

VENCIMIENTO MEDIO PONDERADO <i>Weighted average maturity date</i>	09/10/2026
--	------------

DISTRIBUCION POR COMUNIDADES AUTONOMAS <i>Autonomous region</i>				
	SALDO VIVO(MILES)	% SALDO VIVO	Nº. DC	% Nº. DC
	<i>Outstanding Principal(M)</i>	%	<i>Number</i>	%
Andalucia	48.239,29	23,86%	8.563	24,55%
Aragon	5.370,02	2,66%	846	2,43%
Asturias	3.528,25	1,74%	580	1,66%
Baleares	4.972,10	2,46%	959	2,75%
Canarias	13.626,61	6,74%	2.478	7,10%
Cantabria	2.180,25	1,08%	371	1,06%
Castilla-Leon	7.749,59	3,83%	1.140	3,27%
Castilla-La Mancha	7.439,38	3,68%	1.333	3,82%
Cataluña	33.702,89	16,67%	5.332	15,29%
Valencia	21.860,17	10,81%	3.996	11,46%
Extremadura	5.093,03	2,52%	902	2,59%
Galicia	12.010,89	5,94%	1.978	5,67%
Madrid	19.135,28	9,46%	3.515	10,08%
Murcia	7.225,25	3,57%	1.255	3,60%
Navarra	2.675,45	1,32%	413	1,18%
Pais Vasco	5.099,87	2,52%	845	2,42%
La Rioja	1.529,13	0,76%	243	0,70%
Ceuta	248,58	0,12%	38	0,11%
Melilla	510,46	0,25%	91	0,26%
TOTALS(€)	202.196.592,12	100%	34.878	100%

IMPORTE PENDIENTE DEL PRESTAMO		<i>Outstanding Principal by loan</i>			
	SALDO VIVO(MILES)	% SALDO VIVO	Nº. DC	% Nº. DC	
	<i>Outstanding Principal(M)</i>	%	<i>Number</i>	%	
0,00 - 9.999,99	128.506,83	63,56%	29.393	84,27%	
10.000,00 - 19.999,99	67.875,31	33,57%	5.241	15,03%	
20.000,00 - 29.999,99	5.066,98	2,51%	223	0,64%	
30.000,00 - 39.999,99	604,83	0,30%	18	0,05%	
40.000,00 - 49.999,99	89,12	0,04%	2	0,01%	
50.000,00 - 53.487,07	53,48	0,03%	1	0,00%	
TOTALS(€)	202.196.592,12	100%	34.878	100%	

% ENTRADA SOBRE VALOR DEL VEHICULO		<i>(%) Amount granted as regards the value of the vehicle</i>			
	SALDO VIVO(MILES)	% SALDO VIVO	Nº. DC	% Nº. DC	
	<i>Outstanding Principal(M)</i>	%	<i>Number</i>	%	
<5	22.743,92	11,25%	3.665	10,51%	
5-9	25.865,62	12,79%	3.778	10,83%	
10-14	34.335,32	16,98%	5.296	15,18%	
15-20	26.187,59	12,95%	4.304	12,34%	
>20	93.064,11	46,03%	17.835	51,14%	
TOTALS(€)	202.196.592,12	100%	34.878	100%	

SCORING COCHE NUEVO		<i>Scoring new car</i>			
	SALDO VIVO(MILES)	% SALDO VIVO	Nº. DC	% Nº. DC	
	<i>Outstanding Principal(M)</i>	%	<i>Number</i>	%	
<545	20.248,21	10,01%	2.479	7,11%	
545-800	125.169,13	61,90%	19.740	56,60%	
COCHE USADO <i>Used car</i>	56.779,22	28,08%	12.659	36,30%	
TOTALS(€)	202.196.592,12	100%	34.878	100%	

SCORING COCHE USADO		Scoring used car			
		SALDO VIVO(MILES)	% SALDO VIVO	Nº. DC	% Nº. DC
		Outstanding Principal(M)	%	Number	%
<539		18.756,28	9,28%	4.043	11,59%
539-800		38.022,94	18,80%	8.616	24,70%
COCHE NUEVO <i>New car</i>		145.417,34	71,92%	22.219	63,70%
TOTALS(€)		202.196.592,12	100%	34.878	100%

TIPO DE OCUPACION DEL DEUDOR		Employment Status			
		SALDO VIVO(MILES)	% SALDO VIVO	Nº. DC	% Nº. DC
		Outstanding Principal(M)	%	Number	%
TRABAJADOR POR CUENTA PROPIA	<i>Self-employed</i>	25.924,83	12,82%	3.903	11,19%
NO TRABAJA	<i>Does not work</i>	3.710,48	1,84%	716	2,05%
RESTO	<i>Rest</i>	172.561,28	85,34%	30.259	86,76%
TOTALS(€)		202.196.592,12	100%	34.878	100%

TIPO DE INTERES		Interest rate			
%		SALDO VIVO(MILES)	% SALDO VIVO	Nº. DC	% Nº. DC
		Outstanding Principal(M)	%	Number	%
5,00 - 5,99		37.397,84	18,50%	5.432	15,57%
6,00 - 6,99		17.203,12	8,51%	2.830	8,11%
7,00 - 7,99		42.497,94	21,02%	7.444	21,34%
8,00 - 8,99		83.801,29	41,45%	15.121	43,35%
9,00 - 9,99		16.193,94	8,01%	3.210	9,20%
10,00 - 11,99		5.102,44	2,52%	841	2,41%
TOTALS(€)		202.196.592,12	100%	34.878	100%

TIPO DE INTERÉS MEDIO PONDERADO <i>Weighted average interest rate</i>	7,96%
--	-------

F.T.: SANTANDER CONSUMER SPAIN AUTO 2016-2

DEFINICIONES

21 de agosto de 2023

FECHA DE DETERMINACIÓN Será la fecha en que la Sociedad Gestora, en nombre del Fondo, realizará los cálculos necesarios para distribuir los fondos disponibles existentes a dicha fecha, de acuerdo con el orden de prelación de pagos descrito en el Folleto Informativo.
Todos los datos de los Activos Titulizados (Saldo Vivo DC's, tablas de morosidad, propiedades transitorias, datos estadísticos, etc.) están referidos a dicha fecha.

WRITE OFF Préstamos con cuotas pendientes con antigüedad igual o superior a 12 ó 18 meses (según Folleto Informativo).

PÉRDIDAS DE LA CARTERA Aquellos préstamos cuya deuda el Cedente considera que no va a recuperar (neto de recuperaciones).

PRÉSTAMOS FALLIDOS Aquellos préstamos cuya deuda el Cedente considera que no va a recuperar, o aquellos préstamos que tienen cuotas pendientes con antigüedad.

VIDA RESIDUAL Cálculo realizado sin el ejercicio de la opción de clean-up call.

SALDO ACUMULADO DE PRÉSTAMOS FALLIDOS Saldo acumulado de los Derechos de Crédito derivados de Préstamos Fallidos, teniendo en cuenta los importes recobrados.

FONDO DE TITULIZACIÓN SANTANDER CONSUMER SPAIN 2016-2

Tasa mensual actual anualizada / Monthly Single Rate	10,53%
Tasa últimos 12 meses anualizada / Average 12 Month Single Rate	11,12%
Tasa anualizada desde Constitución / Prepayment Rate from Constitution	11,71%

Fecha / Date	Principal Pendiente / Ppal Outstanding Fecha Constitución	Constitution Date	Vector Prepagos / Prepayment Vector	Fin de mes / Remaining end of month	Caida mensual media / Average Single Monthly	TACP / CPR	Caida mensual/ Single Monthly Mortality	TACP Mensual / Monthly CPR	Ppal Pte después Prepagos / Outstanding after Prepayment
28-feb.-21	656.168.281,23		100,00%	100,00%					656.168.281,23
31-mar.-21	640.563.070,86	625.900.815,00	98,97%	97,71%	2,29%	24,26%	2,29%	24,26%	633.949.198,75
30-abr.-21	624.852.357,07	603.903.232,65	97,95%	96,65%	1,69%	18,50%	1,09%	12,31%	612.015.655,91
31-may.-21	609.035.334,13	573.316.403,92	96,93%	94,14%	1,99%	21,48%	2,60%	27,10%	590.364.410,90
30-jun.-21	593.111.282,66	563.163.481,65	95,93%	94,95%	1,29%	14,40%	-0,87%	-10,91%	568.992.346,38
31-jul.-21	579.279.040,03	544.236.488,38	94,94%	93,95%	1,24%	13,91%	1,05%	11,93%	549.984.706,99
30-sep.-21	565.353.199,22	516.819.763,57	93,96%	91,42%	1,48%	16,43%	2,70%	27,98%	531.220.972,61
31-oct.-21	551.333.126,89	508.933.192,14	92,99%	92,31%	1,14%	12,82%	-0,98%	-12,39%	512.698.452,03
30-nov.-21	537.218.185,40	492.349.208,09	92,03%	91,65%	1,08%	12,26%	0,72%	8,27%	494.414.482,42
31-dic.-21	523.007.732,81	473.893.434,51	91,08%	90,61%	1,09%	12,32%	1,13%	12,78%	476.366.429,09
31-ene.-22	508.701.122,83	457.329.545,25	90,14%	89,90%	1,06%	11,99%	0,78%	8,98%	458.551.685,18
28-feb.-22	495.679.710,33	440.756.037,15	89,21%	88,92%	1,06%	12,02%	1,09%	12,35%	442.200.571,61
31-mar.-22	482.570.186,27	423.680.104,40	88,29%	87,80%	1,08%	12,20%	1,26%	14,15%	426.060.432,91
30-abr.-22	469.371.954,43	407.012.444,96	87,38%	86,71%	1,09%	12,33%	1,23%	13,83%	410.128.937,82
31-may.-22	456.084.414,56	391.216.162,84	86,48%	85,78%	1,09%	12,32%	1,08%	12,22%	394.403.779,72
30-jun.-22	442.706.962,34	376.604.714,96	85,58%	85,07%	1,07%	12,14%	0,83%	9,47%	378.882.676,32
31-jul.-22	429.238.989,35	361.738.941,84	84,70%	84,27%	1,06%	12,04%	0,93%	10,64%	363.563.369,49
30-sep.-22	417.657.772,36	347.957.499,18	83,82%	83,31%	1,07%	12,09%	1,14%	12,88%	350.101.590,44
31-oct.-22	405.998.189,14	334.646.344,12	82,96%	82,43%	1,07%	12,09%	1,06%	12,04%	336.814.028,77
30-nov.-22	394.259.709,40	322.017.242,36	82,10%	81,68%	1,06%	12,00%	0,91%	10,38%	323.698.757,87
31-dic.-22	382.441.799,29	308.936.491,72	81,26%	80,78%	1,06%	12,02%	1,10%	12,40%	310.753.871,48
31-ene.-23	370.543.921,31	296.710.328,77	80,42%	80,07%	1,05%	11,92%	0,87%	9,99%	297.977.483,50
28-feb.-23	358.565.534,36	284.740.009,67	79,59%	79,41%	1,04%	11,82%	0,83%	9,50%	285.367.727,74
31-mar.-23	348.090.370,70	273.223.567,88	78,76%	78,49%	1,05%	11,87%	1,16%	13,03%	274.170.600,92
30-abr.-23	337.544.325,10	261.675.634,71	77,95%	77,52%	1,06%	11,95%	1,23%	13,85%	263.119.021,32
31-may.-23	326.926.917,91	250.995.747,36	77,15%	76,77%	1,05%	11,91%	0,97%	11,00%	252.211.377,53
30-jun.-23	316.237.666,28	240.395.439,19	76,35%	76,02%	1,05%	11,89%	0,99%	11,21%	241.446.075,19
31-jul.-23	305.476.084,04	230.365.440,19	75,56%	75,41%	1,04%	11,79%	0,80%	9,15%	230.821.536,77
30-sep.-23	294.641.681,76	220.451.015,14	74,78%	74,82%	1,03%	11,69%	0,78%	9,02%	220.336.201,43
31-oct.-23	285.380.127,49	210.973.767,44	74,01%	73,93%	1,04%	11,75%	1,19%	13,42%	211.206.831,15
30-nov.-23	276.055.903,37	202.196.592,12	73,24%	73,24%	1,03%	11,71%	0,92%	10,53%	202.196.592,12

FLUJOS POR CADA BONO SIN RETENCIÓN PARA EL TOMADOR (Euros)
FLows FOR EVERY BOND WITHOUT WITHHOLDING FOR THE HOLDER (Euros)
TACP / CPR: 11,71%

Fecha de Pago / Payment Date	Bonos Serie A / Series A Bonds			Bonos Serie B / Series B Bonds			Bonos Serie C / Series C Bonds			Bonos Serie D / Series D Bonds			Bonos Serie E / Series E Bonds			Bonos Serie F / Series F Bonds		
	Principal Amortizado/	Intereses Brutos /	Flujo Total /	Principal Amortizado/	Intereses Brutos /	Flujo Total /	Principal Amortizado/	Intereses Brutos /	Flujo Total /	Principal Amortizado/	Intereses Brutos /	Flujo Total /	Principal Amortizado/	Intereses Brutos /	Flujo Total /	Principal Amortizado/	Intereses Brutos /	Flujo Total /
	Principal Repayment	Gross Interest	Total Flow	Principal Repayment	Gross Interest	Total Flow	Principal Repayment	Gross Interest	Total Flow	Principal Repayment	Gross Interest	Total Flow	Principal Repayment	Gross Interest	Total Flow	Principal Repayment	Gross Interest	Total Flow
TOTAL:	18.039,30	108,26	18.147,56	100.000,00	3.186,84	103.186,84	100.000,00	6.479,93	106.479,93	100.000,00	11.485,48	111.485,48	100.000,00	14.187,95	114.187,95	100.000,00	24.772,60	124.772,60
21/08/2023																		
20/11/2023	4.649,68	40,48	4.690,16	0,00	523,56	523,56	0,00	772,88	772,88	0,00	1.271,51	1.271,51	0,00	1.570,68	1.570,68	0,00	2.742,47	2.742,47
20/02/2024	4.158,57	30,37	4.188,95	0,00	529,32	529,32	0,00	781,37	781,37	0,00	1.285,48	1.285,48	0,00	1.587,95	1.587,95	0,00	2.772,60	2.772,60
20/05/2024	3.844,53	20,49	3.865,01	0,00	517,81	517,81	0,00	764,38	764,38	0,00	1.257,53	1.257,53	0,00	1.553,42	1.553,42	0,00	2.712,33	2.712,33
20/08/2024	3.312,94	12,22	3.325,16	0,00	529,32	529,32	0,00	781,37	781,37	0,00	1.285,48	1.285,48	0,00	1.587,95	1.587,95	0,00	2.772,60	2.772,60
20/11/2024	2.073,58	4,70	2.078,29	19.610,24	529,32	20.139,55	0,00	781,37	781,37	0,00	1.285,48	1.285,48	0,00	1.587,95	1.587,95	0,00	2.772,60	2.772,60
20/02/2025	0,00	0,00	0,00	54.609,43	425,52	55.034,94	0,00	781,37	781,37	0,00	1.285,48	1.285,48	0,00	1.587,95	1.587,95	0,00	2.772,60	2.772,60
20/05/2025	0,00	0,00	0,00	25.780,33	132,01	25.912,34	17.046,94	755,89	17.802,83	0,00	1.243,56	1.243,56	0,00	1.536,16	1.536,16	0,00	2.682,19	2.682,19
20/08/2025	0,00	0,00	0,00	0,00	0,00	0,00	30.080,70	648,17	30.728,87	0,00	1.285,48	1.285,48	0,00	1.587,95	1.587,95	0,00	2.772,60	2.772,60
20/11/2025	0,00	0,00	0,00	0,00	0,00	0,00	52.872,36	413,13	53.285,49	100.000,00	1.285,48	101.285,48	100.000,00	1.587,95	101.587,95	100.000,00	2.772,60	102.772,60