



F.T.A. PYMES SANTANDER 3

MARIA JOSE HERENCIAS PALOMINO

ANALISTA

SANTANDER DE TITULIZACION, S.G.F.T, S.A.

CIUDAD GRUPO SANTANDER

28660 BOADILLA DEL MONTE

marjherencias@gruposantander.com

Tel: 912893300

F.T.A. PYME SANTANDER 3

INFORME TRIMESTRAL BONOS DE TITULIZACIÓN

15 DE ENERO DE 2014

BONOS TITULIZACIÓN DE ACTIVOS. PRINCIPAL	
Saldo anterior	1.207.583.594,25 €
Amortizaciones	121.198.203,56 €
Saldo actual	1.086.385.390,69 €
% sobre saldo inicial	57,66%
Amortización devengada no pagada	0,00 €

BONOS DE TITULIZACIÓN DE ACTIVOS. INTERESES	
Intereses pagados Serie A	844.017,87 €
Intereses pagados Serie B	495.873,51 €
Intereses devengados no pagados Serie C	1.159.532,22 €

DATOS	
Fecha de determinación	08/01/2014
Fecha de Pago de Cupón Actual	15/01/2014
Fecha de Pago anterior	15/10/2013
Número de días	92
Tipo de referencia (%)	0,282%
Próxima Fecha de Pago	15/04/2014

VIDA RESIDUAL (AÑOS)		
	INICIAL	15/01/2014
BONOS SERIE A	1,51	0,89
BONOS SERIE B	4,66	2,74
BONOS SERIE C	5	3,25

En cumplimiento de lo establecido en el folleto informativo con respecto al artículo 40 bis del RD 216/2008, Santander mantiene el compromiso de retener en este fondo de titulización, de manera constante

un interés económico neto significativo en los términos requeridos al efecto por el Banco de España.

F.T.A. PYME SANTANDER 3

INFORME TRIMESTRAL DERECHOS DE CREDITO

15 DE ENERO DE 2014

DERECHOS DE CRÉDITO. PRINCIPAL	
Saldo anterior	893.583.604,60 €
Amortizaciones	121.198.268,86 €
Saldo actual	772.385.335,74 €
Número de derechos de crédito	18.515

DERECHOS DE CRÉDITO. INTERESES	
Intereses cobrados en el trimestre	8.254.571,79 €
Intereses devengados en el trimestre	7.428.217,51 €

DERECHOS DE CRÉDITO EN MOROSIDAD					
	HASTA 30 DÍAS	30 A 60 DÍAS	60 A 90 DÍAS	90 A 180 DÍAS	MAS 180 DIAS
Principal	234.651,27	566.368,17	398.655,16	946.882,95	2.903.744,47
Intereses	24.553,78	145.623,80	73.289,63	167.349,74	224.339,49
Saldo de los derechos de crédito	9.505.054,98	20.741.643,20	6.292.491,86	14.043.205,11	33.519.556,11
Número de derechos de crédito	288,00	278,00	185,00	211,00	356,00
% sobre saldo de los derechos de crédito	1,23%	2,69%	0,81%	1,82%	4,34%

* Se excluyen en este informe los vencidos y no pagados con antigüedad entre 1 y 15 días por considerarse morosidad técnica, con un gran porcentaje de recobro.

PRÉSTAMOS EN WRITE OFF	
Write Off acumulado Fecha Pago anterior	11.725.491,65 €
Write Off trimestre	22.414.902,37 €
Write Off acumulados actuales	34.140.394,02 €

F.T.A. PYME SANTANDER 3

INFORME TRIMESTRAL DERECHOS DE CREDITO

15 DE ENERO DE 2014

CONTENCIOSOS / JUDICIALES	
Saldo anterior	42.214.121,16 €
Diferencia	-14.769.719,54 €
Saldo actual	27.444.401,62 €
Número derechos de crédito contenciosos	639

ADJUDICADOS	
Saldo anterior	12.510,21 €
Diferencia	0,00 €
Saldo actual	12.510,21 €
Número derechos de crédito adjudicados	1

PERDIDAS NETAS	
Saldo anterior	2.734.366,46 €
Diferencia	2.329.233,25 €
Saldo actual	5.063.599,71 €

F.T.A. PYME SANTANDER 3

ESTADO DE ORIGEN Y APLICACIÓN DE FONDOS Y CUENTA DE TESORERÍA

15 DE ENERO DE 2014

ORIGEN	122.602.832,81 €
PRINCIPAL COBRADO	
Amortización derechos de crédito	93.017.971,13 €
INTERESES COBRADOS	
Intereses de derechos de crédito	8.254.571,79 €
Intereses de reinversión	208.837,54 €
CONTENCIOSOS / JUDICIALES	3.760.549,32 €
INGRESOS/GASTOS DE ADJUDICADOS	0,00 €
FONDO DE RESERVA	17.360.917,70 €
OTROS	-14,67 €

APLICACIÓN	122.602.832,81 €
GTOS. ORDINARIOS	3.862,42 €
COMISIÓN DE GESTIÓN	60.875,45 €
INTERESES BONOS SERIE A	844.017,87 €
INTERESES BONOS SERIE B	495.873,51 €
AMORTIZACION BONOS SERIE A	121.198.203,56 €
INTERESES S.B POSTERGADOS	0,00 €
INTERESES S.C	0,00 €
AMORTIZACION BONOS SERIE C	0,00 €
INTERESES PRESTAMO SUBORDINADO	0,00 €
AMORTIZACION PRESTAMO SUBORDINADO	0,00 €
COMISION DE ADMINISTRACION	0,00 €
REMUNERACION EXTRAORDINARIA BONOS SERIE C	0,00 €

ESTADO CUENTA DE TESORERÍA	290.493.724,69 €
FONDO DE RESERVA PRINCIPAL	
Saldo anterior	307.854.642,39 €
Utilizado en el período	-17.360.917,70 €
Saldo actual	290.493.724,69 €

F.T.A. PYME SANTANDER 3

MEJORA CREDITICIA Y PRÉSTAMO SUBORDINADO

15 DE ENERO DE 2014

MEJORA DE CRÉDITO		
CONCEPTOS	INICIAL	15 DE ENERO DE 2014
EMISIÓN SUBORDINADA	4,15%	34,56%
FONDO DE RESERVA PRINCIPAL	1,40%	37,61%

MEJORA DE CRÉDITO		
CONCEPTOS	INICIAL	15 DE ENERO DE 2014
PRESTAMO SUBORDINADO		
Saldo vivo	900.000,00 €	531.625,39 €
Tipo de interés	1,091%	0,932%

F.T.A. PYME SANTANDER 3

INFORMACIÓN RELATIVA A LOS TRIGGERS

15 DE ENERO DE 2014

TRIGGERS FONDO DE RESERVA

1. Si 1.a) ES MAYOR QUE 1.b) NO SE AMORTIZA EL FONDO DE RESERVA:	
1.a) MOROSIDAD DE LAS DC'S SUPERIOR A 90 DÍAS	47.562.761,22 €
1.b) 1% SALDO VIVO DERECHOS DE CRÉDITO	7.723.853,36 €

SALDO VIVO ACUMULADO DE PRÉSTAMOS FALLIDOS

42.391.350,73 €

TRIGGERS DIFERIMIENTO DE INTERESES CLASE B.

DIFERIMIENTO DE INTS CLASE B (5º LUGAR) SI SALDO VIVO ACUMULADO PRÉSTAMOS FALLIDOS > 78.500.023,80 EUR

NO

F.T.A. PYME SANTANDER 3

DEFINICIONES

FECHA DE DETERMINACIÓN Será la fecha en que la Sociedad Gestora, en nombre del Fondo, realizará los cálculos necesarios para distribuir los fondos disponibles existentes a dicha fecha, de acuerdo con el orden de prelación de pagos descrito en el Folleto Informativo. Todos los datos de los Activos Titulizados (Saldo Vivo DC's, tablas de morosidad, propiedades transitorias, datos estadísticos, etc.) están referidos a dicha fecha.

WRITE OFF Préstamos con cuotas pendientes con antigüedad igual o superior a 12 ó 18 meses (según Folleto Informativo).

PÉRDIDAS DE LA CARTERA Aquellos préstamos cuya deuda el Cedente considera que no va a recuperar (neto de recuperaciones).

PRÉSTAMOS FALLIDOS Aquellos préstamos cuya deuda el Cedente considera que no va a recuperar, o aquellos préstamos que tienen cuotas pendientes con antigüedad.

SALDO VIVO ACUMULADO DE PRÉSTAMOS FALLIDOS Saldo vivo acumulado de los Derechos de Crédito derivados de Préstamos Fallidos, sin tener en cuenta los importes recobrados.

ADJUDICADOS Bienes en el activo del Fondo como consecuencia de un proceso judicial o extrajudicial.

CONTENCIOSO / JUDICIAL Préstamos sobre los que el Cedente va a iniciar acciones judiciales. Esta cantidad está incluida en el cuadro de morosidad.

VIDA RESIDUAL: Cálculo realizado sin el ejercicio de la opción de clean-up call.



FONDO DE TITULIZACIÓN DE ACTIVOS
PYME SANTANDER 3

INFORME HISTORICO DE MOROSIDAD

DÍAS EN MORA	oct-12	ene-13	abr-13	jul-13	oct-13	ene-14
0 a 30 días	0,789%	2,352%	2,202%	1,867%	1,466%	1,231%
30 a 60 días	0,965%	1,456%	1,446%	2,206%	2,206%	2,685%
60 a 90 días	0,653%	0,900%	1,524%	1,196%	1,210%	0,815%
90 a 180 días	0,128%	2,021%	1,371%	2,089%	2,646%	1,818%
> 180 días	0,000%	0,000%	2,757%	5,260%	5,131%	4,340%

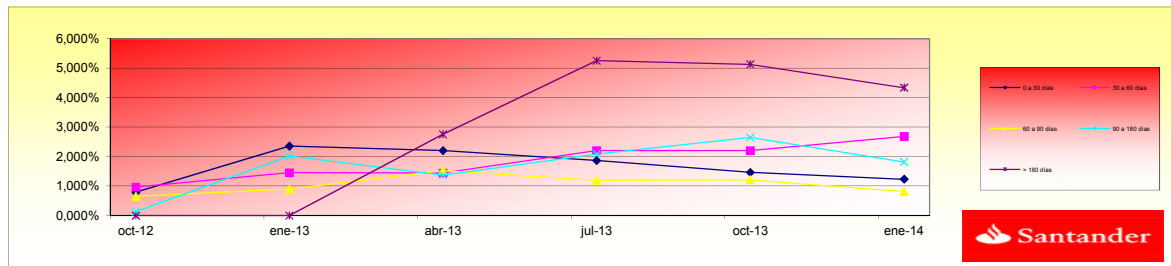

**FONDO DE TITULIZACIÓN DE ACTIVOS
PYME SANTANDER 3**

CARACTERÍSTICAS DEL COLATERAL

CARACTERÍSTICAS DEL COLATERAL / COLLATERAL DESCRIPCION		
SECTOR	SALDO VIVO / OUTS. BALANCE	% SALDO VIVO / % OUTS. BALANCE
AGRICULTURA,GANADERIA,CAZA Y SERVICIOS RELACIONADO	41.570.934,19	5,3821%
SILVICULTURA Y EXPLOTACION FORESTAL	349.188,25	0,0452%
PESCA Y ACUICULTURA	14.812.573,05	1,9178%
EXTRACCION DE ANTRACITA,HULLA Y LIGNITO	-	0,0000%
EXTRACCION DE MINERALES METALICOS	34.367,31	0,0044%
OTRAS INDUSTRIAS EXTRACTIVAS	2.879.643,93	0,3728%
ACTIVIDADES DE APOYO A LAS INDUSTRIAS EXTRACTIVAS	684.830,85	0,0887%
INDUSTRIA DE LA ALIMENTACION	16.083.418,95	2,0823%
FABRICACION DE BEBIDAS	6.428.168,90	0,8322%
INDUSTRIA DEL TABACO	13.429,74	0,0017%
INDUSTRIA TEXTIL	1.223.707,42	0,1584%
CONFECCION DE PRENDAS DE VESTIR	2.003.430,50	0,2594%
INDUSTRIA DEL CUERO Y DEL CALZADO	1.432.848,28	0,1855%
INDUSTIA DE MADERA Y CORCHO, EXCEPTO MUEBLES,CESTE	2.787.332,48	0,3609%
INDUSTRIA DEL PAPEL	2.273.061,18	0,2943%
ARTES GRAFICAS Y REPRODUCCION DE SOPORTES GRABADOS	1.448.552,16	0,1875%
COQUERIAS Y REFINO DE PETROLEO	142.123,11	0,0184%
INDUSTRIA QUIMICA	1.934.487,78	0,2505%
FABRICACION DE PRODUCTOS FARMACEUTICOS	29.834,03	0,0039%
FABRICACION DE PRODUCTOS DE CAUCHO Y PLASTICOS	5.833.272,83	0,7552%
FABRICACION DE OTROS PRODUCTOS MINERALES NO METALI	2.513.701,46	0,3254%
METALURGIA;FABRICACION DE PROD.DE HIERRO,ACERO Y F	4.179.260,89	0,5411%
FABRICACION DE PRODUCTOS METALICOS,EXCEPTO MAQUINA	6.453.036,70	0,8355%
FABRICACION DE PROD.INFORMATICOS,ELECTRONICOS,OPTI	1.056.895,90	0,1368%
FABRICACION DE MATERIAL Y EQUIPO ELECTRICO	1.585.802,81	0,2053%
FABRICACION DE MAQUINARIA Y EQUIPO N.C.O.P.	5.963.223,10	0,7721%
FABRICACION DE VEHICULOS MOTOR,REMOLQUES Y SEMIRRE	499.251,17	0,0646%
FABRICACION DE OTRO MATERIAL DE TRANSPORTE	240.193,58	0,0311%
FABRICACION DE MUEBLES	3.598.534,02	0,4659%
OTRAS INDUSTRIAS MANUFACTURERAS	2.408.160,27	0,3118%
REPARACION E INSTALACION DE MAQUINARIA Y EQUIPO	747.455,55	0,0968%
SUMINISTRO DE ENERGIA ELECTRICA,GAS,VAPOR Y AIRE A	7.973.485,70	1,0323%
CAPTACION,DEPURACION Y DISTRIBUCION DE AGUA	226.826,74	0,0294%
RECOGIDA Y TRATAMIENTO DE AGUAS RESIDUALES	18.500,00	0,0024%
RECOGIDA,TRATAMIENTO Y ELIMINACION DE RESIDUOS;VA	4.522.805,32	0,5856%
ACTIVIDADES DE DESCONTAMINACION Y OTROS SERVICIOS	547.271,74	0,0709%
CONSTRUCCION DE EDIFICIOS	45.604.559,40	5,9044%
INGENIERIA CIVIL	4.236.734,44	0,5485%
ACTIVIDADES DE CONSTRUCCION ESPECIALIZADA	10.813.101,00	1,4000%
VENTA Y REPARACION DE VEHICULOS DE MOTOR Y MOTOCIC	12.389.755,56	1,6041%
COMERCIO AL POR MAYOR E INTERMEDIARIOS DEL COMERCIO	43.639.697,48	5,6500%
COMERCIO AL POR MENOR,EXCEPTO DE VEHICULOS DE MOTO	55.601.858,47	7,1987%
TRANSPORTE TERRESTRE Y POR TUBERIA	21.776.643,39	2,8194%
TRANSPORTE MARITIMO Y POR VIAS NAVEGABLES INTERIOR	923.868,59	0,1196%
ALMACENAMIENTO Y ACTIVIDADES ANEXAS AL TRANSPORTE	7.937.963,29	1,0277%
ACTIVIDADES POSTALES Y DE CORREOS	10.903,96	0,0014%
SERVICIOS DE ALOJAMIENTO	7.927.059,33	1,0263%
SERVICIOS DE COMIDAS Y BEBIDAS	641.934,42	0,0831%
EDICION	20.944.091,51	2,7116%



ACTIVIDADES CINEMATOGRAFICAS, DE VIDEO Y PROGRAMAS	32.120.225,24	4,1586%
ACTIVIDADES DE PROGRAMACION Y EMISION DE RADIO Y T	566.280,63	0,0733%
TELECOMUNICACIONES	484.631,32	0,0627%
PROGRAMACION,CONSULTORIA Y OTRAS ACTIVIDADES INFOR	132.223,45	0,0171%
SERVICIOS DE INFORMACION	1.999.374,30	0,2589%
SERVICIOS FINANCIEROS, EXCEPTO SEGUROS Y FONDOS PE	3.799.701,13	0,4919%
ACTIVIDADES AUXILIARES A SERVICIOS FINANCIEROS Y A	153.658,35	0,0199%
ACTIVIDADES INMOBILIARIAS	4.267.745,00	0,5525%
ACTIVIDADES JURIDICAS Y DE CONTABILIDAD	1.993.045,79	0,2580%
ACTIVIDADES DE LAS SEDES CENTRALES;ACTIVIDADES DE	50.139.936,01	6,4916%
SERVICIOS TECNICOS DE ARQUITECTURA E INGENIERIA;EN	13.096.634,94	1,6956%
INVESTIGACION Y DESARROLLO	4.907.715,04	0,6354%
PUBLICIDAD Y ESTUDIOS DE MERCADO	4.607.957,26	0,5966%
OTRAS ACTIVIDADES PROFESIONALES,CIENTIFICAS Y TECN	508.084,25	0,0658%
ACTIVIDADES VETERINARIAS	6.018.342,09	0,7792%
ACTIVIDADES DE ALQUILER	6.493.883,28	0,8408%
ACTIVIDADES RELACIONADAS CON EL EMPLEO	985.355,19	0,1276%
ACTIVIDADES DE AGENCIAS DE VIAJES, OPERADORES TURI	2.215.962,94	0,2869%
ACTIVIDADES DE SEGURIDAD E INVESTIGACION	192.610,52	0,0249%
SERVICIOS A EDIFICIOS Y ACTIVIDADES DE JARDINERIA	906.728,76	0,1174%
ACTIVIDADES ADMINISTRATIVAS DE OFICINA Y OTRAS ACT	457.092,98	0,0592%
EDUCACION	1.531.918,56	0,1983%
ACTIVIDADES SANITARIAS	1.732.175,56	0,2243%
ASISTENCIA EN ESTABLECIMIENTOS RESIDENCIALES	2.804.671,18	0,3631%
ACTIVIDADES DE SERVICIOS SOCIALES SIN ALOJAMIENTO	12.778.107,00	1,6544%
ACTIVIDADES DE CREACION, ARTISTICAS Y ESPECTACULOS	892.091,34	0,1155%
ACTIVIDADES DE BIBLIOTECAS,ARCHIVOS,MUSEOS Y OTRAS	136.605,63	0,0177%
ACTIVIDADES DE JUEGOS DE AZAR Y APUESTAS	1.932.858,38	0,2502%
ACTIVIDADES DEPORTIVAS, RECREATIVAS Y DE ENTRETENI	96.404,10	0,0125%
ACTIVIDADES ASOCIATIVAS	1.327.043,71	0,1718%
OTROS SERVICIOS PERSONALES	7.753.520,35	1,0038%
ACTIVIDADES DE LOS HOGARES COMO EMPLEADORES DE PER	2.134.219,51	0,2763%
ACTIVIDADES DE LOS HOGARES COMO PRODUCTORES DE BIE	7.485.084,39	0,9691%
OTROS	60.185.672,90	7,7922%

**DO DE TITULIZACION DE ACTIVOS
PYME SANTANDER 3**

TRACION POR DEUDOR / BIGGEST BORROWERS		
DEUDOR/BORROWERS	SALDO VIVO / OUTS. BALANCE	% SALDO VIVO / % OUTS. BALANCE
1	9.799.397,83	1,27%
2	6.900.000,00	0,89%
3	5.400.000,00	0,70%
4	5.000.000,00	0,65%
5	4.200.000,00	0,54%
6	4.103.382,10	0,53%
7	4.010.000,00	0,52%
8	3.950.329,84	0,51%
9	3.851.301,26	0,50%
10	3.394.074,13	0,44%



11	3.000.000,00	0,39%
12	2.948.547,32	0,38%
13	2.782.366,00	0,36%
14	2.722.222,24	0,35%
15	2.700.000,24	0,35%
16	2.668.599,23	0,35%
17	2.562.077,97	0,33%
18	2.500.000,08	0,32%
19	2.435.718,33	0,32%
20	2.400.000,00	0,31%

FTA PYMES SANTANDER 3

Fecha	Balance teórico	Balance Real	0,70%		Tasa Prepago Mensual desde Inicio	Tasa Prepago Anualizada desde Inicio	Tasa Prepago Mensual	Tasa Prepago Mensual Anualizada
			Vector de Prepago	tacp				
								9,74%
jul-12	1.570.000.000,00		100,00%	100,00%				
ago-12	1.553.110.347,39	1.530.267.989,44	99,30%	98,53%	1,47%	16,29%	1,47%	16,29%
sep-12	1.515.405.811,00	1.488.032.160,46	98,60%	98,19%	0,91%	10,36%	0,34%	4,01%
oct-12	1.465.345.345,28	1.427.932.345,51	97,90%	97,45%	0,86%	9,83%	0,76%	8,75%
nov-12	1.392.421.919,34	1.354.757.286,54	97,22%	97,30%	0,68%	7,90%	0,16%	1,85%
dic-12	1.310.818.480,38	1.306.547.708,54	96,53%	99,67%	0,07%	0,78%	-2,45%	-33,63%
ene-13	1.258.876.454,31	1.244.350.574,61	95,85%	98,85%	0,19%	2,29%	0,83%	9,53%
feb-13	1.213.026.538,15	1.198.011.252,99	95,18%	98,76%	0,18%	2,11%	0,08%	1,01%
mar-13	1.176.544.591,31	1.152.862.402,60	94,51%	97,99%	0,25%	3,00%	0,78%	9,02%
abr-13	1.141.374.834,92	1.107.734.108,92	93,84%	97,05%	0,33%	3,91%	0,95%	10,86%
may-13	1.111.952.179,77	1.067.761.503,48	93,18%	96,03%	0,40%	4,75%	1,06%	11,98%
jun-13	1.081.458.634,73	1.035.033.492,77	92,53%	95,71%	0,40%	4,67%	0,33%	3,91%
jul-13	1.050.685.949,99	993.691.826,04	91,88%	94,58%	0,46%	5,42%	1,18%	13,30%
ago-13	1.021.908.539,36	952.351.621,91	91,23%	93,19%	0,54%	6,30%	1,46%	16,19%
sep-13	995.199.266,77	926.410.928,58	90,59%	93,09%	0,51%	5,95%	0,11%	1,35%
oct-13	967.287.177,63	893.583.604,60	89,95%	92,38%	0,53%	6,14%	0,76%	8,75%
nov-13	939.496.453,42	854.752.461,20	89,32%	90,98%	0,59%	6,84%	1,52%	16,75%
dic-13	906.829.162,99	786.751.518,49	88,69%	86,76%	0,83%	9,54%	4,64%	43,45%
ene-14	877.038.234,33	772.385.335,74	88,07%	88,07%	0,70%	8,12%	-1,51%	-19,69%

15-ene-14

					0,89	2,74			3,25	
Fecha	Principal disponible para la amortización	SERIE A	SERIE B	SERIE C	AMORTIZACION SERIE A 1.303.100.000,00	VIDA SERIE A	AMORTIZACION SERIE B 266.900.000,00	VIDA SERIE B	AMORTIZACION SERIE C	VIDA SERIE C
15-jul-12	0	1.303.100.000,00	266.900.000,00	314.000.000						
15/08/2012	0	0,00	1.303.100.000,00	266.900.000,00	314.000.000	0,00	0	0,00	0,00	0
15/09/2012	0	0,00	1.303.100.000,00	266.900.000,00	314.000.000	0,00	0	0,00	0,00	0
15/10/2012	1	135.361.203,07	1.303.100.000,00	266.900.000,00	314.000.000	135.361.203,07	-61.860.069.801	0,00	0,00	0
15/11/2012	0	0,00	1.167.738.796,93	266.900.000,00	314.000.000	0,00	0	0,00	0,00	0
15/12/2012	0	0,00	1.167.738.796,93	266.900.000,00	314.000.000	0,00	0	0,00	0,00	0
15/01/2013	1	228.802.470,85	1.167.738.796,93	266.900.000,00	314.000.000	228.802.470,85	-83.512.901.861	0,00	0,00	0
15/02/2013	0	0,00	938.936.326,08	266.900.000,00	314.000.000	0,00	0	0,00	0,00	0
15/03/2013	0	0,00	938.936.326,08	266.900.000,00	314.000.000	0,00	0	0,00	0,00	0
15/04/2013	1	153.416.810,18	938.936.326,08	266.900.000,00	314.000.000	153.416.810,18	-42.189.622.799	0,00	0,00	0
15/05/2013	0	0,00	785.519.515,90	266.900.000,00	314.000.000	0,00	0	0,00	0,00	0
15/06/2013	0	0,00	785.519.515,90	266.900.000,00	314.000.000	0,00	0	0,00	0,00	0
15/07/2013	1	111.282.647,44	785.519.515,90	266.900.000,00	314.000.000	111.282.647,44	-20.476.007.130	0,00	(20.476.007.129,73)	3.767.585.311.870
15/08/2013	0	0,00	674.236.868,46	266.900.000,00	314.000.000	0,00	0	0,00	0,00	0
15/09/2013	0	0,00	674.236.868,46	266.900.000,00	314.000.000	0,00	0	0,00	0,00	0
15/10/2013	1	99.111.051,94	674.236.868,46	266.900.000,00	314.000.000	99.111.051,94	-9.118.216.778	0,00	(9.118.216.778,49)	838.875.943.621
15/11/2013	0	0,00	575.125.816,52	266.900.000,00	314.000.000	0,00	0	0,00	0,00	0
15/12/2013	0	0,00	575.125.816,52	266.900.000,00	314.000.000	0,00	0	0,00	0,00	0
15/01/2014	1	97.268.724,10	575.125.816,52	266.900.000,00	314.000.000	97.268.724,10	0,00	0,00	0,00	0
15/02/2014	0	0,00	477.857.092,42	266.900.000,00	314.000.000	0,00	0	0,00	0,00	0
15/03/2014	0	0,00	477.857.092,42	266.900.000,00	314.000.000	0,00	0	0,00	0,00	0
15/04/2014	1	85.500.396,14	477.857.092,42	266.900.000,00	314.000.000	85.500.396,14	7.695.035.653	0,00	0,00	0
15/05/2014	0	0,00	392.356.696,28	266.900.000,00	314.000.000	0,00	0	0,00	0,00	0
15/06/2014	0	0,00	392.356.696,28	266.900.000,00	314.000.000	0,00	0	0,00	0,00	0
15/07/2014	1	79.201.411,35	392.356.696,28	266.900.000,00	314.000.000	79.201.411,35	14.335.455.454	0,00	0,00	0
15/08/2014	0	0,00	313.155.284,93	266.900.000,00	314.000.000	0,00	0	0,00	0,00	0
15/09/2014	0	0,00	313.155.284,93	266.900.000,00	314.000.000	0,00	0	0,00	0,00	0
15/10/2014	1	79.922.727,63	313.155.284,93	266.900.000,00	314.000.000	79.922.727,63	21.818.904.642	0,00	0,00	0
15/11/2014	0	0,00	233.232.557,30	266.900.000,00	314.000.000	0,00	0	0,00	0,00	0
15/12/2014	0	0,00	233.232.557,30	266.900.000,00	314.000.000	0,00	0	0,00	0,00	0
15/01/2015	1	80.535.508,53	233.232.557,30	266.900.000,00	314.000.000	80.535.508,53	29.395.460.615	0,00	0,00	0
15/02/2015	0	0,00	152.697.048,77	266.900.000,00	314.000.000	0,00	0	0,00	0,00	0
15/03/2015	0	0,00	152.697.048,77	266.900.000,00	314.000.000	0,00	0	0,00	0,00	0
15/04/2015	1	57.699.573,36	152.697.048,77	266.900.000,00	314.000.000	57.699.573,36	26.253.305.877	0,00	0,00	0
15/05/2015	0	0,00	94.997.475,41	266.900.000,00	314.000.000	0,00	0	0,00	0,00	0
15/06/2015	0	0,00	94.997.475,41	266.900.000,00	314.000.000	0,00	0	0,00	0,00	0
15/07/2015	1	49.355.595,21	94.997.475,41	266.900.000,00	314.000.000	49.355.595,21	26.948.154.985	0,00	0,00	0
15/08/2015	0	0,00	45.641.880,20	266.900.000,00	314.000.000	0,00	0	0,00	0,00	0
15/09/2015	0	0,00	45.641.880,20	266.900.000,00	314.000.000	0,00	0	0,00	0,00	0
15/10/2015	1	43.558.391,34	45.641.880,20	266.900.000,00	314.000.000	43.558.391,34	27.790.253.674	0,00	0,00	0
15/11/2015	0	0,00	2.083.488,86	266.900.000,00	314.000.000	0,00	0	0,00	0,00	0
15/12/2015	0	0,00	2.083.488,86	266.900.000,00	314.000.000	0,00	0	0,00	0,00	0
15/01/2016	1	46.552.657,68	2.083.488,86	266.900.000,00	314.000.000	2.083.488,86	1.520.946.870	44.469.168,82	32.462.493.240	0,00
15/02/2016	0	0,00	0,00	222.430.831,18	314.000.000	0,00	0	0,00	0,00	0

15-ene-14

					0,89			2,74			3,25
Fecha	Principal disponible para la amortización	SERIE A	SERIE B	SERIE C	AMORTIZACION SERIE A 1.303.100.000,00	VIDA SERIE A	AMORTIZACION SERIE B 266.900.000,00	VIDA SERIE B	AMORTIZACION SERIE C	VIDA SERIE C	
15/03/2016	0,00	0,00	222.430.831,18	314.000.000	0,00	0	0,00	0	0,00	0	
15/04/2016	35.933.843,27	0,00	222.430.831,18	314.000.000	0,00	0	35.933.843,27	29.501.685.328	0,00	0	
15/05/2016	0,00	0,00	186.496.987,90	314.000.000	0,00	0	0,00	0	0,00	0	
15/06/2016	0,00	0,00	186.496.987,90	314.000.000	0,00	0	0,00	0	0,00	0	
15/07/2016	31.471.981,81	0,00	186.496.987,90	314.000.000	0,00	0	31.471.981,81	28.702.447.411	0,00	0	
15/08/2016	0,00	0,00	155.025.006,09	314.000.000	0,00	0	0,00	0	0,00	0	
15/09/2016	0,00	0,00	155.025.006,09	314.000.000	0,00	0	0,00	0	0,00	0	
15/10/2016	27.452.322,16	0,00	155.025.006,09	314.000.000	0,00	0	27.452.322,16	27.562.131.452	0,00	0	
15/11/2016	0,00	0,00	127.572.683,93	314.000.000	0,00	0	0,00	0	0,00	0	
15/12/2016	0,00	0,00	127.572.683,93	314.000.000	0,00	0	0,00	0	0,00	0	
15/01/2017	27.257.549,63	0,00	127.572.683,93	314.000.000	0,00	0	27.257.549,63	29.874.274.400	0,00	0	
15/02/2017	0,00	0,00	100.315.134,30	314.000.000	0,00	0	0,00	0	0,00	0	
15/03/2017	0,00	0,00	100.315.134,30	314.000.000	0,00	0	0,00	0	0,00	0	
15/04/2017	150.220.428,24	0,00	100.315.134,30	314.000.000	0,00	0	100.315.134,30	118.973.749.275	314.000.000,00	372.404.000.000	
15/05/2017	0,00	0,00	0,00	314.000.000	0,00	0	0,00	0	0,00	0	
15/06/2017	0,00	0,00	0,00	314.000.000	0,00	0	0,00	0	0,00	0	
15/07/2017	0,00	0,00	0,00	314.000.000	0,00	0	0,00	0	0,00	0	
15/08/2017	0,00	0,00	0,00	314.000.000	0,00	0	0,00	0	0,00	0	
15/09/2017	0,00	0,00	0,00	314.000.000	0,00	0	0,00	0	0,00	0	
15/10/2017	0,00	0,00	0,00	314.000.000	0,00	0	0,00	0	0,00	0	
15/11/2017	0,00	0,00	0,00	314.000.000	0,00	0	0,00	0	0,00	0	
15/12/2017	0,00	0,00	0,00	314.000.000	0,00	0	0,00	0	0,00	0	
15/01/2018	0,00	0,00	0,00	314.000.000	0,00	0	0,00	0	0,00	0	