



F.T.H.: BANESTO 4

DESIREE PEREZ MONTORO

ANALISTA

SANTANDER DE TITULIZACION, S.G.F.T, S.A.

CIUDAD GRUPO SANTANDER

28660 BOADILLA DEL MONTE

desperez@gruposantander.com

Tel: 912893278



DENOMINACION DEL FONDO:

F.T.H.: BANESTO 4

INFORMACIÓN

CORRESPONDIENTE AL:

TRIMESTRE/SEMESTRE:

15/06/2010 - 15/09/2010

AÑO:

2010

Personas que asumen la responsabilidad de esta información y cargos que ocupan:	Firma:
IGNACIO ORTEGA GAVARA - DIRECTOR GENERAL	

I. DATOS GENERALES SOBRE EL FONDO

Fecha de Constitución del Fondo	15 diciembre 2003	Agencia de pago de Bonos	BANESTO	
Fecha de Desembolso BT's	18 diciembre 2003	Negociación Mercado	AIAF	
Fecha Final Amortización	15 marzo 2038	Agencias de calificación	STANDARD & POORS	
Sociedad Gestora	SANTANDER DE TITULIZACION, S.G.F.T, S.A.	Calificación	Inicial	Actual
Originador Derechos Crédito	BANESTO	B.T.H.'S SERIE A	AAA	AAA
		B.T.H.'S SERIE B	A	A

II. VALORES EMITIDOS POR EL FONDO: BONOS DE TITULIZACION

SERIES PRELACIÓN CÓDIGO ISIN	Nº BONOS	NOMINAL EN CIRCULACIÓN			
			Inicial	Actual	%Act/In
B.T.H.'S SERIE A ES0339774004	14.550	Nominal Unitario	100.000,00	29.667,39	
		Nominal Total	1.455.000.000,00	431.660.524,50	29,67 %
B.T.H.'S SERIE B ES0339774012	450	Nominal Unitario	100.000,00	95.924,55	
		Nominal Total	45.000.000,00	43.166.047,50	95,92 %

AMORTIZACION E INTERESES BONOS					
Actual			Próximo		
Fecha Amortización Periodo Actual 15 septiembre 2010			Fecha Próximo Cupón 15 diciembre 2010		
	Amortización de los Bonos	Intereses Brutos Bonos	Tipo de Interés	Importe Bruto Próximo Cupón	Importe Neto Próximo Cupón
B.T.H.'S SERIE A	975,26 €	71,97 €	1,0790 %	80,92 €	65,54 €
B.T.H.'S SERIE B	3.153,36 €	346,63 €	1,5290 %	370,75 €	300,30 €
Amortización devengada no pagada	0,00 €				
Amortización Calendario	NO				



III. ACTIVOS ADQUIRIDOS POR EL FONDO: DERECHOS DE CRÉDITO

DERECHOS DE CRÉDITO	A LA EMISIÓN	SITUACIÓN ACTUAL
Número de Derechos de Crédito	19.736	9.260
Saldo Pendiente de Amortizar Derechos	1.500.001.687,69	474.826.508,96
Importes Unitarios Derechos Vivos	76.003,33	51.277,16
Tipos de Interés	3,73 %	2,31 %

TASAS DE AMORTIZACIÓN ANTICIPADA	SITUACIÓN ACTUAL
Tasa mensual actual anualizada:	730,00 %
Tasa últimos 12 meses anualizada:	765,00 %
Tasa anualizada desde Constitución del Fondo	0,00 %

MOROSIDAD ACTUAL	Hasta 1 mes	De 1 a 6 meses	Mayor de 6 meses
Deuda Vencida(Principal+Intereses)	130.573,77	63.946,99	196.286,35
Deuda Pendiente de vencimiento	0,00	0,00	474.681.144,87
Deuda Total	130.573,77	63.946,99	474.877.431,22

F.T.H.: BANESTO 4

INFORME TRIMESTRAL BONOS DE TITULIZACIÓN

15 septiembre 2010

BONOS TITULIZACIÓN DE ACTIVOS. PRINCIPAL	
Saldo anterior	490.435.617,00 €
Amortizaciones	15.609.045,00 €
Saldo actual	474.826.572,00 €
% sobre saldo inicial	31,66 %
Amortización devengada no pagada	0,00 €

BONOS DE TITULIZACIÓN DE ACTIVOS. INTERESES	
Intereses pagados Serie A	1.047.163,50 €
Intereses pagados Serie B	155.983,50 €
Intereses devengados no pagados	0,00 €

DATOS	
Fecha de determinación	08/09/2010
Fecha de Pago de Cupón Actual	15/09/2010
Fecha de Pago de Cupón Anterior	15/06/2010
Número de días	92
Tipo de referencia (%)	0,879 %
Próxima Fecha de Pago	15/12/2010

VIDA RESIDUAL (AÑOS)		
	INICIAL	15-sep-2010
B.T.H.'S SERIE	8,90	3,67
B.T.H'S SERIE B	16,80	3,67

F.T.H.: BANESTO 4

INFORME TRIMESTRAL DERECHOS DE CREDITO

15 septiembre 2010

DERECHOS DE CRÉDITO. PRINCIPAL	
Saldo anterior	490.435.636,36 €
Amortizaciones	15.609.127,40 €
Saldo actual	474.826.508,96 €
Número de derechos de crédito	9.260
LTV	46,83%

DERECHOS DE CRÉDITO. INTERESES	
Intereses cobrados en el trimestre	2.830.644,66 €
Intereses devengados en el trimestre	2.810.751,50 €

DERECHOS DE CRÉDITO EN MOROSIDAD						
	HASTA 30 DÍAS	30 A 60 DÍAS	60 A 90 DÍAS	90 A 180 DÍAS	180 A 365 DIAS	MAS 365 DIAS
Principal	97.848,57 €	26.429,97 €	11.235,24 €	8.535,75 €	268,71 €	1.045,85 €
Intereses	32.725,20 €	10.297,57 €	4.566,55 €	2.881,91 €	164,86 €	286,17 €
Saldo de los derechos de crédito	15.931.626,06 €	3.570.622,25 €	1.402.102,31 €	1.477.704,93 €	71.939,27 €	518.580,83 €
Número de derechos de crédito	294	56	20	29	1	27
% sobre saldo de los derechos de crédito	3,36 %	0,75 %	0,30 %	0,31 %	0,02 %	0,11%

PRÉSTAMOS EN WRITE OFF	
Write Off acumulado Fecha Pago anterior	668.001,83 €
Write Off trimestre	-47.986,64 €
Write Off acumulados actuales	620.015,19 €

F.T.H.: BANESTO 4

INFORME TRIMESTRAL DERECHOS DE CREDITO

15 septiembre 2010

CONTENCIOSOS / JUDICIALES	
Saldo anterior	771.775,20 €
Diferencia	-253.194,37 €
Saldo actual	518.580,83 €

PERDIDAS DE LA CARTERA	
Saldo anterior	0,00 €
Diferencia	3.905,81 €
Saldo actual	3.905,81 €

ADJUDICADOS	
Saldo anterior	0,00 €
Diferencia	228.465,85 €
Saldo actual	228.465,85 €

F.T.H.: BANESTO 4

ESTADO DE ORIGEN Y APLICACIÓN DE FONDOS Y CUENTA DE TESORERÍA

15 septiembre 2010

ORIGEN	18.481.910,18 €
PRINCIPAL COBRADO	
Amortización derechos de crédito	14.884.352,94 €
INTERESES COBRADOS	
Intereses de derechos de crédito	2.830.644,66 €
Intereses de reinversión	76.748,15 €
CONTENCIOSOS / JUDICIALES	82.021,69 €
INGRESOS/GASTOS DE ADJUDICADOS	0,00 €
FONDO DE RESERVA	0,00 €
OTROS	608.142,74 €

ESTADO CUENTA DE TESORERÍA	6.229.384,97 €
FONDO DE RESERVA PRINCIPAL	
Saldo anterior	4.904.356,36 €
Utilizado en el período	156.091,27 €
Saldo actual	4.748.265,09 €
FONDO DE RESERVA SECUNDARIO	
Saldo anterior	1.492.826,73 €
Utilizado en el período	11.706,85 €
Saldo actual	1.481.119,88 €
RETENCIÓN A CUENTA DEL IRPF	0,00 €
GASTOS EMISIÓN RETENIDOS	0,00 €
OTROS	0,00 €

APLICACIÓN	18.481.910,18 €
GASTOS ORDINARIOS	6.326,22 €
COMISION GESTION	30.904,16 €
PAGO SWAP SERIE A	1.993.501,29 €
COBRO SWAP SERIE A	-1.047.104,80 €
INTERESES B.T.H.'S SERIE A	1.047.163,50 €
AMORTIZACION SERIE A	14.190.033,00 €
AMORTIZACIÓN SERIE B	1.419.012,00 €
PAGO SWAP SERIE B	199.350,15 €
COBRO SWAP SERIE B	-155.983,31 €
INTERESES B.T.H.'S SERIE B	155.983,50 €
INTERESES PRÉSTAMO SUBORDINADO	29.031,61 €
AMORTIZACIÓN PRÉSTAMO SUBORDINADO	167.798,12 €
COMISIÓN FIJA	6.000,00 €
COMISIÓN VARIABLE	607.692,86 €
DISPOSICIÓN FONDO RESERVA PRINCIPAL Y SECUNDARIO	-167.798,12 €

F.T.H.: BANESTO 4

MEJORA CREDITICIA Y PRÉSTAMO SUBORDINADO

15 septiembre 2010

MEJORA DE CRÉDITO		
CONCEPTOS	INICIAL	15-sep-2010
EMISIÓN SUBORDINADA	3,00 %	9,09 %
FONDO DE RESERVA PRINCIPAL	15.000.000,00 € (1,00 %)	4.748.265,09 € (1,00 %)
FONDO DE RESERVA SECUNDARIO	2.250.000,00 € (0,15 %)	1.481.119,88 € (0,31 %)
MARGEN ADICIONAL	0,65%	0,65%

PRÉSTAMOS SUBORDINADOS		
CONCEPTOS	INICIAL	15-sep-2010
PRESTAMO SUBORDINADO A		
Saldo vivo	20.386.000,00 €	6.231.077,23 €
Tipo de interés	3,10%	1,66%

F.T.H.: BANESTO 4

INFORMACIÓN RELATIVA A LOS TRIGGERS

15 septiembre 2010

TRIGGERS FONDO DE RESERVA

1. SI 1.A) ES MAYOR QUE 1.B) NO SE AMORTIZA EL FONDO DE RESERVA:	
1.A) MOROSIDAD PH'S SUPERIOR A 90 DÍAS	2.068.225,03 €
1.B) 2,5% SALDO VIVO PARTICIPACIONES HIPOTECARIAS	11.870.662,72 €

NO SE HA ALCANZADO EL NIVEL DEL TRIGGER, POR LO TANTO LOS FONDOS DE RESERVA PRINCIPAL Y SECUNDARIO CONTINUARÁN DECRECIENDO

TRIGGERS DE BONOS

1. SI 1.A) ES IGUAL O SUPERIOR AL 10% SE EMPIEZA A AMORTIZAR LA SERIE B	
1.A) SALDO PENDIENTE DE PAGO BONOS SERIE B / SALDO PENDIENTE DE PAGO BONOS SERIE A	10,00%

SE HA ALCANZADO EL NIVEL DEL TRIGGER, POR LO TANTO LA SERIE B SE AMORTIZA

TRIGGERS BONOS

1. SI 1.A) ES MAYOR QUE 1.B) NO SE AMORTIZA LA SERIE B:	
1.A) MOROSIDAD PH'S SUPERIOR A 90 DÍAS	2.068.225,03 €
1.B) 7% SALDO VIVO PARTICIPACIONES HIPOTECARIAS	33.237.855,63 €

NO SE HA ALCANZADO EL NIVEL DEL TRIGGER, POR LO QUE LA SERIE B SE AMORTIZA

F.T.H.: BANESTO 4

DEFINICIONES

15 septiembre 2010

FECHA DE DETERMINACIÓN Será la fecha en que la Sociedad Gestora, en nombre del Fondo, realizará los cálculos necesarios para distribuir los fondos disponibles existentes a dicha fecha, de acuerdo con el orden de prelación de pagos descrito en el Folleto Informativo. Todos los datos de los Activos Titulizados (Saldo Vivo DC's, tablas de morosidad, propiedades transitorias, datos estadísticos, etc.) están referidos a dicha fecha.

WRITE OFF Préstamos con cuotas pendientes con antigüedad igual o superior a 12 ó 18 meses (según Folleto Informativo).

CONTENCIOSO / JUDICIAL Préstamos sobre los que el Cedente va a iniciar acciones judiciales. Esta cantidad está incluida en el cuadro de morosidad.

PÉRDIDAS DE LA CARTERA Aquellos préstamos cuya deuda el Cedente considera que no va a recuperar (neto de recuperaciones).

ADJUDICADOS Bienes en el activo del Fondo como consecuencia de un proceso judicial o extrajudicial.

FONDO DE TITULIZACIÓN HIPOTECARIA
BANESTO 4

INFORME HISTÓRICO DE MOROSIDAD
15 DE SEPTIEMBRE DE 2010

Fecha	jun-09	sep-09	dic-09	mar-10	jun-10	sep-10
15-30 días	4,577%	3,686%	3,919%	3,453%	3,793%	3,355%
30-60 días	1,026%	0,833%	0,752%	0,760%	0,622%	0,752%
60-90 días	0,388%	0,397%	0,229%	0,274%	0,378%	0,295%
90-180 días	0,323%	0,354%	0,257%	0,233%	0,148%	0,311%
> 180 días	0,184%	0,132%	0,190%	0,177%	0,209%	0,143%

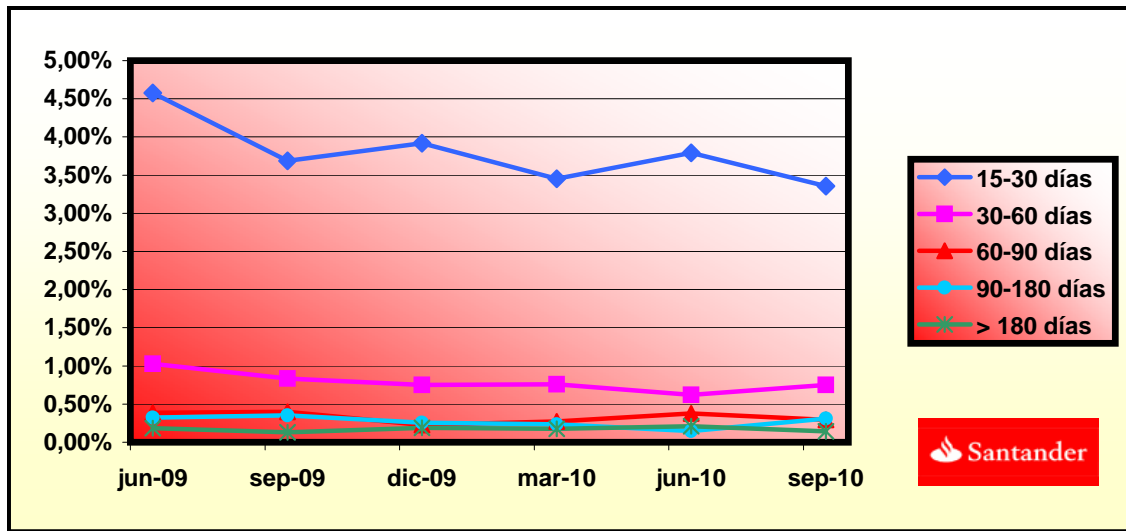

**FONDO DE TITULIZACIÓN HIPOTECARIA
BANESTO 4**

**LTV
15 DE SEPTIEMBRE DE 2010**

INTERVALO (%)	SALDOS VIVOS (MILES)	% SALDOS VIVOS	Nº DE PRESTAMOS	% Nº PRESTAMOS
0,00 - 9,99	7.658,02	1,60%	847	9,14%
10,00 - 19,99	23.382,61	4,91%	1.009	10,89%
20,00 - 29,99	48.984,39	10,28%	1.273	13,74%
30,00 - 39,99	67.906,69	14,26%	1.311	14,15%
40,00 - 49,99	94.099,47	19,76%	1.480	15,98%
50,00 - 59,99	119.722,89	25,14%	1.765	19,06%
60,00 - 69,99	113.495,22	23,83%	1.565	16,90%
70,00 - 79,99	396,99	0,08%	6	0,06%
>80	432,85	0,09%	4	0,04%

BANESTO 4

FECHA	SALDO ANTES PAGO	SALDO REAL	VECTOR DE PREPAGO	PERMANENCIA FINAL DE MES	MORTALIDAD MENSUAL	CPR	MORTALIDAD MENSUAL	CPR	SALDO DESPUÉS DE PAGO
			1,05%					7,65%	
	1.500.000.000,0		100,00%	100,00%					1.500.000.000,00
8-ene-04	1.495.729.806,1	1.484.079.397,59	98,95%	99,22%	0,78%	8,96%	0,78%	8,96%	1.480.043.656,01
8-feb-04	1.491.447.086,3	1.467.151.720,99	97,91%	98,37%	0,82%	9,38%	0,86%	9,81%	1.460.328.648,51
8-mar-04	1.487.151.803,8	1.448.706.233,63	96,89%	97,41%	0,87%	9,95%	0,97%	11,06%	1.440.852.203,45
8-abr-04	1.482.843.921,9	1.425.170.063,73	95,87%	96,11%	0,99%	11,22%	1,34%	14,93%	1.421.611.577,73
8-may-04	1.478.523.403,5	1.407.660.576,34	94,87%	95,21%	0,98%	11,12%	0,94%	10,71%	1.402.604.058,84
8-jun-04	1.474.190.211,6	1.386.380.191,70	93,87%	94,04%	1,02%	11,56%	1,22%	13,72%	1.383.826.964,52
8-jul-04	1.469.844.309,0	1.362.533.521,59	92,89%	92,70%	1,08%	12,19%	1,43%	15,87%	1.365.277.642,46
8-ago-04	1.465.485.658,4	1.344.717.088,04	91,91%	91,76%	1,07%	12,10%	1,01%	11,51%	1.346.953.469,95
8-sep-04	1.461.114.222,4	1.335.244.439,02	90,95%	91,39%	1,00%	11,32%	0,41%	4,78%	1.328.851.853,55
8-oct-04	1.456.729.963,5	1.314.658.386,81	89,99%	90,25%	1,02%	11,59%	1,25%	13,96%	1.310.970.228,80
8-nov-04	1.452.332.844,2	1.295.869.428,02	89,05%	89,23%	1,03%	11,69%	1,13%	12,76%	1.293.306.059,85
8-dic-04	1.447.922.826,6	1.276.785.759,00	88,12%	88,18%	1,04%	11,82%	1,17%	13,20%	1.275.856.839,21
8-ene-05	1.443.499.873,0	1.249.470.515,43	87,19%	86,56%	1,10%	12,48%	1,84%	19,97%	1.258.620.087,39
8-feb-05	1.439.063.945,4	1.230.544.342,13	86,28%	85,51%	1,11%	12,56%	1,21%	13,60%	1.241.593.352,62
8-mar-05	1.434.615.005,7	1.212.858.606,52	85,37%	84,54%	1,11%	12,57%	1,13%	12,76%	1.224.774.210,53
8-abr-05	1.430.153.015,9	1.189.310.534,68	84,48%	83,16%	1,15%	12,92%	1,64%	17,95%	1.208.160.263,88
8-may-05	1.425.677.937,5	1.168.642.127,52	83,59%	81,97%	1,16%	13,09%	1,43%	15,87%	1.191.749.142,20
8-jun-05	1.421.189.732,2	1.147.357.322,96	82,72%	80,73%	1,18%	13,30%	1,51%	16,70%	1.175.538.501,59
8-jul-05	1.416.689.801,4	1.125.227.264,58	81,85%	79,43%	1,20%	13,54%	1,62%	17,77%	1.159.527.021,85
8-ago-05	1.412.176.670,8	1.104.796.032,79	80,99%	78,23%	1,22%	13,70%	1,50%	16,61%	1.143.711.754,40
8-sep-05	1.407.650.301,7	1.090.810.910,79	80,14%	77,49%	1,21%	13,56%	0,95%	10,81%	1.128.089.890,42
8-oct-05	1.403.110.655,3	1.071.533.241,87	79,30%	76,37%	1,22%	13,68%	1,45%	16,07%	1.112.659.370,46
8-nov-05	1.398.557.692,5	1.053.644.931,75	78,47%	75,34%	1,22%	13,74%	1,35%	15,04%	1.097.417.979,16
8-dic-05	1.393.991.374,4	1.036.110.993,49	77,64%	74,33%	1,23%	13,79%	1,34%	14,97%	1.082.363.525,98
8-ene-06	1.389.419.729,0	1.012.469.118,85	76,83%	72,87%	1,26%	14,09%	1,96%	21,15%	1.067.500.042,98
8-feb-06	1.384.834.673,4	996.130.174,83	76,02%	71,93%	1,26%	14,11%	1,29%	14,41%	1.052.819.078,37
8-mar-06	1.380.236.168,2	978.998.721,89	75,23%	70,93%	1,26%	14,16%	1,39%	15,49%	1.038.318.515,95
8-abr-06	1.375.624.174,2	957.444.508,38	74,44%	69,60%	1,29%	14,39%	1,87%	20,31%	1.023.996.263,27
8-may-06	1.370.998.651,6	935.849.620,04	73,66%	68,26%	1,31%	14,62%	1,93%	20,81%	1.009.850.251,33
8-jun-06	1.366.359.560,8	919.799.144,84	72,89%	67,32%	1,31%	14,64%	1,38%	15,37%	995.878.434,35
8-jul-06	1.361.716.074,1	902.616.654,99	72,12%	66,29%	1,32%	14,72%	1,53%	16,93%	982.085.433,32
8-ago-06	1.357.058.966,5	887.671.015,19	71,36%	65,41%	1,32%	14,72%	1,32%	14,72%	968.462.484,22
8-sep-06	1.352.388.198,0	877.497.210,61	70,62%	64,89%	1,30%	14,55%	0,80%	9,24%	955.007.611,00
8-oct-06	1.347.703.728,6	863.203.424,90	69,88%	64,05%	1,30%	14,55%	1,29%	14,40%	941.718.859,80
8-nov-06	1.343.005.518,1	849.769.844,98	69,14%	63,27%	1,30%	14,52%	1,21%	13,61%	928.594.298,70
8-dic-06	1.338.293.526,2	837.627.577,62	68,42%	62,59%	1,29%	14,46%	1,08%	12,24%	915.632.017,50
8-ene-07	1.333.579.740,2	821.156.807,85	67,70%	61,58%	1,30%	14,55%	1,62%	17,80%	902.838.270,26
8-feb-07	1.328.852.127,0	807.849.960,06	66,99%	60,79%	1,30%	14,54%	1,27%	14,22%	890.202.899,47
8-mar-07	1.324.110.646,2	797.164.189,97	66,29%	60,20%	1,29%	14,46%	0,97%	11,03%	877.724.060,61
8-abr-07	1.319.355.257,1	784.899.478,92	65,59%	59,49%	1,29%	14,43%	1,18%	13,31%	865.399.929,88
8-may-07	1.314.585.918,8	774.269.957,25	64,90%	58,90%	1,28%	14,35%	1,00%	11,32%	853.228.704,01
8-jun-07	1.309.802.590,5	761.413.798,53	64,22%	58,13%	1,28%	14,36%	1,30%	14,54%	841.208.600,00
8-jul-07	1.305.026.174,7	751.728.622,28	63,55%	57,60%	1,27%	14,27%	0,91%	10,40%	829.351.164,74
8-ago-07	1.300.235.748,2	739.057.358,43	62,88%	56,84%	1,28%	14,28%	1,32%	14,77%	817.641.104,77
8-sep-07	1.295.431.269,7	732.073.694,96	62,22%	56,51%	1,26%	14,12%	0,58%	6,71%	806.076.699,90
8-oct-07	1.290.612.698,1	723.311.440,76	61,57%	56,04%	1,25%	14,02%	0,83%	9,50%	794.856.249,29
8-nov-07	1.285.779.992,1	713.797.327,86	60,93%	55,51%	1,24%	13,95%	0,94%	10,76%	783.378.071,29
8-dic-07	1.280.933.110,0	703.726.928,14	60,29%	54,94%	1,24%	13,91%	1,04%	11,77%	772.240.503,14
8-ene-08	1.276.097.465,1	692.501.801,57	59,66%	54,27%	1,24%	13,90%	1,22%	13,72%	761.257.085,83
8-feb-08	1.271.247.635,6	682.597.529,30	59,03%	53,70%	1,24%	13,86%	1,05%	11,94%	750.410.734,49
8-mar-08	1.266.383.580,0	674.784.360,80	58,41%	53,28%	1,23%	13,77%	0,76%	8,80%	739.699.845,71
8-abr-08	1.261.505.256,4	666.887.365,44	57,80%	52,86%	1,22%	13,68%	0,79%	9,06%	729.122.834,17
8-may-08	1.256.612.623,1	657.598.455,52	57,19%	52,33%	1,21%	13,64%	1,01%	11,46%	718.678.132,41
8-jun-08	1.251.705.638,1	649.214.906,47	56,59%	51,87%	1,21%	13,57%	0,89%	10,15%	708.364.190,65
8-jul-08	1.246.802.962,2	640.879.249,01	56,00%	51,40%	1,20%	13,52%	0,90%	10,24%	698.189.949,98
8-ago-08	1.241.885.905,1	632.598.643,02	55,41%	50,94%	1,20%	13,46%	0,90%	10,29%	688.143.232,74
8-sep-08	1.236.954.424,7	628.100.742,93	54,83%	50,78%	1,18%	13,30%	0,32%	3,72%	678.222.543,64
8-oct-08	1.232.008.478,6	621.324.955,67	54,26%	50,43%	1,17%	13,21%	0,68%	7,88%	668.426.404,23
8-nov-08	1.227.048.024,3	612.860.763,31	53,69%	49,95%	1,17%	13,17%	0,96%	10,97%	658.753.352,77
8-dic-08	1.222.073.019,4	606.876.935,25	53,12%	49,66%	1,16%	13,06%	0,57%	6,67%	649.201.944,03
8-ene-09	1.217.102.929,6	597.493.961,35	52,57%	49,09%	1,16%	13,06%	1,14%	12,90%	639.781.003,90
8-feb-09	1.212.118.260,9	591.367.944,22	52,01%	48,79%	1,15%	12,97%	0,62%	7,17%	630.478.679,50
8-mar-09	1.207.118.970,4	585.142.273,37	51,47%	48,47%	1,14%	12,88%	0,64%	7,45%	621.293.576,59
8-abr-09	1.202.105.015,4	577.748.914,69	50,93%	48,06%	1,14%	12,84%	0,85%	9,75%	612.224.316,67
8-may-09	1.197.076.352,7	570.507.383,42	50,40%	47,66%	1,13%	12,79%	0,84%	9,61%	603.269.536,84
8-jun-09	1.192.032.939,4	563.639.568,08	49,87%	47,28%	1,13%	12,73%	0,79%	9,03%	594.427.889,62
8-jul-09	1.187.001.678,5	557.414.616,57	49,34%	46,96%	1,12%	12,66%	0,69%	7,92%	585.711.339,18
8-ago-09	1.181.955.659,2	548.775.204,77	48,83%	46,43%	1,12%	12,66%	1,13%	12,74%	577.105.031,64
8-sep-09	1.176.894.838,3	542.660.310,28	48,31%	46,11%	1,12%	12,60%	0,69%	7,96%	568.607.668,03
8-oct-09	1.171.819.172,3	537.877.932,71	47,81%	45,90%	1,11%	12,50%	0,45%	5,29%	560.217.964,10
8-nov-09	1.166.728.617,7	531.749.083,76	47,31%	45,58%	1,10%	12,44%	0,71%	8,17%	551.934.650,12
8-dic-09	1.161.623.130,8	524.952.114,77	46,81%	45,19%	1,10%	12,40%	0,84%	9,67%	543.756.470,76
8-ene-10	1.156.526.758,4	517.716.841,13	46,32%	44,76%	1,09%	12,38%	0,94%	10,75%	535.693.343,44
8-feb-10	1.151.415.436,6	511.047.936,00	45,83%	44,38%	1,09%	12,34%	0,85%	9,74%	527.732.680,91
8-mar-10	1.146.289.121,6	507.146.460,29	45,35%	44,24%	1,08%	12,23%	0,32%	3,77%	519.873.272,81
8-abr-10	1.141.147.769,4	502.452.412,77	44,88%	44,03%	1,07%	12,15%	0,48%	5,60%	512.113.922,48
8-may-10	1.135.991.335,9	496.429.141,96	44,41%	43,70%	1,07%	12,10%	0,75%	8,64%	504.453.446,83
8-jun-10	1.130.819.776,8	490.435.636,36	43,94%	43,37%	1,07%	12,06%	0,76%	8,70%	496.890.676,20
8-jul-10	1.125.671.623,6	484.523.332,70	43,48%	43,04%	1,06%	12,02%	0,75%	8,68%	489.441.226,91
8-ago-10	1.120.508.369,1	480.054.115,27	43,02%	42,84%	1,05%	11,94%	0,47%	5,45%	482.086.879,87
8-sep-10	1.115.329.969,1	474.826.508,96	42,57%	42,57%	1,05%	11,88%	0,63%	7,30%	474.826.508,96

DEAL
 MEZZ. DECLINN
 MEZZ. STOPS DECLINN
 VIDA RESIDUAL DESDE

1.500.000.000
 10%
 1%
 8-sep-10

FECHA	PRINCIPAL DISPONIBLE	SERIE A	SERIE B	PRINCIPAL SERIE A	VIDA MEDIA SERIE A	PRINCIPAL SERIE B	VIDA MEDIA SERIE B
					3,67		3,67
8-ene-04	0	1.455.000.000	45.000.000	0	0	0	0
8-feb-04	1 0	1.455.000.000	45.000.000	0	0	0	0
8-mar-04	1 59.147.797	1.455.000.000	45.000.000	59.147.797	-140.476.016.801	0	0
8-abr-04	1 0	1.395.852.203	45.000.000	0	0	0	0
8-may-04	1 0	1.395.852.203	45.000.000	0	0	0	0
8-jun-04	1 57.025.239	1.395.852.203	45.000.000	57.025.239	-130.188.620.480	0	0
8-jul-04	1 0	1.338.826.965	45.000.000	0	0	0	0
8-ago-04	1 0	1.338.826.965	45.000.000	0	0	0	0
8-sep-04	1 54.975.111	1.338.826.965	45.000.000	54.975.111	-120.450.468.128	0	0
8-oct-04	1 0	1.283.851.854	45.000.000	0	0	0	0
8-nov-04	1 0	1.283.851.854	45.000.000	0	0	0	0
8-dic-04	1 52.995.014	1.283.851.854	45.000.000	52.995.014	-111.289.530.132	0	0
8-ene-05	1 0	1.230.856.839	45.000.000	0	0	0	0
8-feb-05	1 0	1.230.856.839	45.000.000	0	0	0	0
8-mar-05	1 51.082.629	1.230.856.839	45.000.000	51.082.629	-102.676.083.635	0	0
8-abr-05	1 0	1.179.774.211	45.000.000	0	0	0	0
8-may-05	1 0	1.179.774.211	45.000.000	0	0	0	0
8-jun-05	1 49.235.709	1.179.774.211	45.000.000	49.235.709	-94.434.089.758	0	0
8-jul-05	1 0	1.130.538.502	45.000.000	0	0	0	0
8-ago-05	1 0	1.130.538.502	45.000.000	0	0	0	0
8-sep-05	1 47.448.611	1.130.538.502	45.000.000	47.448.611	-86.641.163.986	0	0
8-oct-05	1 0	1.083.089.890	45.000.000	0	0	0	0
8-nov-05	1 0	1.083.089.890	45.000.000	0	0	0	0
8-dic-05	1 45.726.364	1.083.089.890	45.000.000	45.726.364	-79.335.242.301	0	0
8-ene-06	1 0	1.037.363.526	45.000.000	0	0	0	0
8-feb-06	1 0	1.037.363.526	45.000.000	0	0	0	0
8-mar-06	1 44.045.010	1.037.363.526	45.000.000	44.045.010	-72.454.041.509	0	0
8-abr-06	1 0	993.318.516	45.000.000	0	0	0	0
8-may-06	1 0	993.318.516	45.000.000	0	0	0	0
8-jun-06	1 42.440.082	993.318.516	45.000.000	42.440.082	-65.909.446.724	0	0
8-jul-06	1 0	950.878.434	45.000.000	0	0	0	0
8-ago-06	1 0	950.878.434	45.000.000	0	0	0	0
8-sep-06	1 40.870.823	950.878.434	45.000.000	40.870.823	-59.712.272.917	0	0
8-oct-06	1 0	910.007.611	45.000.000	0	0	0	0
8-nov-06	1 0	910.007.611	45.000.000	0	0	0	0
8-dic-06	1 39.375.593	910.007.611	45.000.000	39.375.593	-53.944.563.088	0	0
8-ene-07	1 0	870.632.018	45.000.000	0	0	0	0
8-feb-07	1 0	870.632.018	45.000.000	0	0	0	0
8-mar-07	1 37.907.957	870.632.018	45.000.000	37.907.957	-48.522.184.820	0	0
8-abr-07	1 0	832.724.061	45.000.000	0	0	0	0
8-may-07	1 0	832.724.061	45.000.000	0	0	0	0
8-jun-07	1 36.515.461	832.724.061	45.000.000	36.515.461	-43.380.367.209	0	0
8-jul-07	1 0	796.208.600	45.000.000	0	0	0	0
8-ago-07	1 0	796.208.600	45.000.000	0	0	0	0
8-sep-07	1 35.131.900	796.208.600	45.000.000	35.131.900	-38.504.562.511	0	0
8-oct-07	1 0	761.076.700	45.000.000	0	0	0	0
8-nov-07	1 0	761.076.700	45.000.000	0	0	0	0
8-dic-07	1 33.836.197	761.076.700	45.000.000	33.836.197	-34.005.377.735	0	0
8-ene-08	1 0	727.240.503	45.000.000	0	0	0	0
8-feb-08	1 0	727.240.503	45.000.000	0	0	0	0
8-mar-08	1 32.540.657	727.240.503	45.000.000	32.540.657	-29.742.160.895	0	0
8-abr-08	1 0	694.699.846	45.000.000	0	0	0	0
8-may-08	1 0	694.699.846	45.000.000	0	0	0	0
8-jun-08	1 31.335.655	694.699.846	45.000.000	31.335.655	-25.757.908.455	0	0
8-jul-08	1 0	663.364.191	45.000.000	0	0	0	0
8-ago-08	1 0	663.364.191	45.000.000	0	0	0	0
8-sep-08	1 30.141.647	663.364.191	45.000.000	30.141.647	-22.003.402.323	0	0
8-oct-08	1 0	633.222.544	45.000.000	0	0	0	0
8-nov-08	1 0	633.222.544	45.000.000	0	0	0	0
8-dic-08	1 29.020.600	633.222.544	45.000.000	29.020.600	-18.544.163.147	0	0
8-ene-09	1 0	604.201.944	45.000.000	0	0	0	0
8-feb-09	1 0	604.201.944	45.000.000	0	0	0	0
8-mar-09	1 27.908.367	604.201.944	45.000.000	27.908.367	-15.321.693.729	0	0
8-abr-09	1 0	576.293.577	45.000.000	0	0	0	0
8-may-09	1 0	576.293.577	45.000.000	0	0	0	0
8-jun-09	1 26.865.687	576.293.577	45.000.000	26.865.687	-12.277.618.943	0	0

DEAL
 MEZZ. DECLINN
 MEZZ. STOPS DECLINN
 VIDA RESIDUAL DESDE

1.500.000.000
 10%
 1%
 8-sep-10

FECHA		PRINCIPAL DISPONIBLE	SERIE A	SERIE B	PRINCIPAL SERIE A	VIDA MEDIA SERIE A	PRINCIPAL SERIE B	VIDA MEDIA SERIE B
						3,67		3,67
8-jul-09	1	0	549.427.890	45.000.000	0	0	0	0
8-ago-09	1	0	549.427.890	45.000.000	0	0	0	0
8-sep-09	1	25.820.222	549.427.890	45.000.000	25.820.222	-9.424.380.879	0	0
8-oct-09	1	0	523.607.668	45.000.000	0	0	0	0
8-nov-09	1	0	523.607.668	45.000.000	0	0	0	0
8-dic-09	1	24.851.197	523.607.668	45.000.000	24.851.197	-6.809.228.053	0	0
8-ene-10	1	0	498.756.471	45.000.000	0	0	0	0
8-feb-10	1	0	498.756.471	45.000.000	0	0	0	0
8-mar-10	1	23.883.198	498.756.471	45.000.000	23.883.198	-4.394.508.422	0	0
8-abr-10	1	0	474.873.273	45.000.000	0	0	0	0
8-may-10	1	0	474.873.273	45.000.000	0	0	0	0
8-jun-10	1	22.982.597	474.873.273	45.000.000	22.982.597	-2.114.398.888	0	0
8-jul-10	1	0	451.890.676	45.000.000	0	0	0	0
8-ago-10	1	0	451.890.676	45.000.000	0	0	0	0
8-sep-10	1	22.064.167	451.890.676	45.000.000	20.230.214	0	1.833.954	0
8-oct-10	1	0	431.660.463	43.166.046	0	0	0	0
8-nov-10	1	0	431.660.463	43.166.046	0	0	0	0
8-dic-10	1	21.228.326	431.660.463	43.166.046	19.298.479	1.756.161.549	1.929.848	175.616.155
8-ene-11	1	0	412.361.984	41.236.198	0	0	0	0
8-feb-11	1	0	412.361.984	41.236.198	0	0	0	0
8-mar-11	1	20.366.459	412.361.984	41.236.198	18.514.963	3.351.208.303	1.851.496	335.120.830
8-abr-11	1	0	393.847.021	39.384.702	0	0	0	0
8-may-11	1	0	393.847.021	39.384.702	0	0	0	0
8-jun-11	1	19.591.374	393.847.021	39.384.702	17.810.340	4.862.222.898	1.781.034	486.222.290
8-jul-11	1	0	376.036.681	37.603.668	0	0	0	0
8-ago-11	1	0	376.036.681	37.603.668	0	0	0	0
8-sep-11	1	18.755.809	376.036.681	37.603.668	17.050.736	6.223.518.476	1.705.074	622.351.848
8-oct-11	1	0	358.985.945	35.898.595	0	0	0	0
8-nov-11	1	0	358.985.945	35.898.595	0	0	0	0
8-dic-11	1	18.039.148	358.985.945	35.898.595	16.399.226	7.478.046.839	1.639.923	747.804.684
8-ene-12	1	0	342.586.720	34.258.672	0	0	0	0
8-feb-12	1	0	342.586.720	34.258.672	0	0	0	0
8-mar-12	1	17.231.442	342.586.720	34.258.672	15.664.947	8.568.726.064	1.566.495	856.872.606
8-abr-12	1	0	326.921.773	32.692.177	0	0	0	0
8-may-12	1	0	326.921.773	32.692.177	0	0	0	0
8-jun-12	1	16.570.794	326.921.773	32.692.177	15.064.358	9.626.124.701	1.506.436	962.612.470
8-jul-12	1	0	311.857.415	31.185.741	0	0	0	0
8-ago-12	1	0	311.857.415	31.185.741	0	0	0	0
8-sep-12	1	15.828.568	311.857.415	31.185.741	14.389.607	10.518.802.912	1.438.961	1.051.880.291
8-oct-12	1	0	297.467.808	29.746.781	0	0	0	0
8-nov-12	1	0	297.467.808	29.746.781	0	0	0	0
8-dic-12	1	15.219.511	297.467.808	29.746.781	13.835.919	11.373.125.332	1.383.592	1.137.312.533
8-ene-13	1	0	283.631.889	28.363.189	0	0	0	0
8-feb-13	1	0	283.631.889	28.363.189	0	0	0	0
8-mar-13	1	14.535.792	283.631.889	28.363.189	13.214.356	12.051.492.698	1.321.436	1.205.149.270
8-abr-13	1	0	270.417.533	27.041.753	0	0	0	0
8-may-13	1	0	270.417.533	27.041.753	0	0	0	0
8-jun-13	1	13.974.348	270.417.533	27.041.753	12.703.952	12.754.768.300	1.270.395	1.275.476.830
8-jul-13	1	0	257.713.580	25.771.358	0	0	0	0
8-ago-13	1	0	257.713.580	25.771.358	0	0	0	0
8-sep-13	1	13.367.866	257.713.580	25.771.358	12.152.606	13.319.255.786	1.215.261	1.331.925.579
8-oct-13	1	0	245.560.974	24.556.097	0	0	0	0
8-nov-13	1	0	245.560.974	24.556.097	0	0	0	0
8-dic-13	1	12.849.114	245.560.974	24.556.097	11.681.012	13.865.361.617	1.168.101	1.386.536.162
8-ene-14	1	0	233.879.962	23.387.996	0	0	0	0
8-feb-14	1	0	233.879.962	23.387.996	0	0	0	0
8-mar-14	1	12.300.599	233.879.962	23.387.996	11.182.362	14.279.876.768	1.118.236	1.427.987.677
8-abr-14	1	0	222.697.600	22.269.760	0	0	0	0
8-may-14	1	0	222.697.600	22.269.760	0	0	0	0
8-jun-14	1	11.820.743	222.697.600	22.269.760	10.746.130	14.711.451.408	1.074.613	1.471.145.141
8-jul-14	1	0	211.951.470	21.195.147	0	0	0	0
8-ago-14	1	0	211.951.470	21.195.147	0	0	0	0
8-sep-14	1	11.321.131	211.951.470	21.195.147	10.291.937	15.036.520.661	1.029.194	1.503.652.066
8-oct-14	1	0	201.659.533	20.165.953	0	0	0	0
8-nov-14	1	0	201.659.533	20.165.953	0	0	0	0
8-dic-14	1	10.876.929	201.659.533	20.165.953	9.888.117	15.346.357.835	988.812	1.534.635.783
8-ene-15	1	0	191.771.416	19.177.142	0	0	0	0
8-feb-15	1	0	191.771.416	19.177.142	0	0	0	0
8-mar-15	1	10.404.846	191.771.416	19.177.142	9.458.951	15.531.597.227	945.895	1.553.159.723
8-abr-15	1	0	182.312.465	18.231.246	0	0	0	0
8-may-15	1	0	182.312.465	18.231.246	0	0	0	0
8-jun-15	1	9.994.256	182.312.465	18.231.246	9.085.687	15.754.581.085	908.569	1.575.458.108
8-jul-15	1	0	173.226.778	17.322.678	0	0	0	0
8-ago-15	1	0	173.226.778	17.322.678	0	0	0	0
8-sep-15	1	9.568.448	173.226.778	17.322.678	8.698.589	15.883.624.177	869.859	1.588.362.418
8-oct-15	1	0	164.528.188	16.452.819	0	0	0	0
8-nov-15	1	0	164.528.188	16.452.819	0	0	0	0
8-dic-15	1	9.188.444	164.528.188	16.452.819	7.735.625	14.829.192.714	1.452.819	2.785.053.725
8-ene-16	1	0	156.792.564	15.000.000	0	0	0	0
8-feb-16	1	0	156.792.564	15.000.000	0	0	0	0
8-mar-16	1	8.772.129	156.792.564	15.000.000	8.772.129	17.614.434.655	0	0
8-abr-16	1	0	148.020.435	15.000.000	0	0	0	0
8-may-16	1	0	148.020.435	15.000.000	0	0	0	0
8-jun-16	1	8.421.712	148.020.435	15.000.000	8.421.712	17.685.594.201	0	0
8-jul-16	1	0	139.598.723	15.000.000	0	0	0	0
8-ago-16	1	0	139.598.723	15.000.000	0	0	0	0
8-sep-16	1	154.598.723	139.598.723	15.000.000	139.598.723	306.000.401.522	15.000.000	32.880.000.000